

Claustro de la Colegiata de Santa Juliana, Santillana del Mar

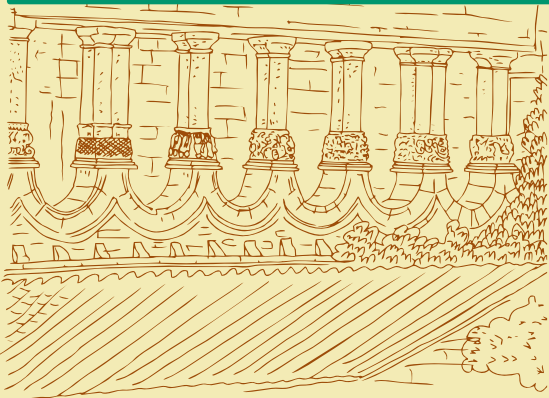

DL SA 704-2017



Torre de Don Beltrán de la Cueva, Queveda.
BIC próximo al albergue de peregrinos de Queveda



Albergues de peregrinos

SANTA CRUZ DE BEZANA
La Santa Cruz
Tel. 659 178 806
Nimon
Tel. 635 451 714
PIÉLAGOS
Albergue Piedad en Boo de Piélagos
Tel. 680 620 073

POLANCO
Albergue Clara Campoamor (Requejada)
Tel. 942 082 416
Albergue Regato de las Anguilas (Mar)
Tel. 942 824 028

SANTILLANA DEL MAR
Osa de Ándara (Queveda)
Tel. 636 025 252
Jesús Otero
Tel. 942 840 198
Solar de Hidalgos
Tel. 942 818 387
Hospedería El Convento
Tel. 680 594 138

Descarga en tu móvil la aplicación gratuita de realidad aumentada LAYAR y busca la GeoLayer Caminos del Norte en Cantabria para conocer todo el patrimonio que tienes cerca de tu ubicación.



www.culturadecantabria.com



Etapa VI (40,00 km)



Caminos del Norte en Cantabria

Santander > Santillana del Mar

La iglesia presenta planta basilical, con tres naves, de las cuales la central es ligeramente más ancha. Las naves se rematan en

Colegiata de Santa Juliana y su claustro

Villa de origen medieval que inició su desarrollo urbano en el siglo XIII, coincidiendo con la concesión del fuero, por parte de Alfonso VIII y la designación de capitalidad de las Asturias de Santillana. Entre los edificios más conocidos hay que destacar su famosa colegiata románica y los edificios situados en la Plaza Mayor, con torres góticas del siglo XIV y del XV, denominadas del Merino y de Don Borja, y la Casa de la Parra. Hay otras torres y palacios góticos, como los de Velarde y de Otero, y la Casa de Leonor de la Vega. Son abundantes las casonas, como la de los Villa, los Barreda (actualmente parador Gil Blas), la de Aguilera, la de los Tagle, la de la Archiducuesa, la Casa Consistorial, la de los Bustamante, la de los Valdivieso y la de los Peredo.

Villa de Santillana del Mar

Casas del Águila y la Parra. Conjunto histórico de la villa de Santillana del Mar

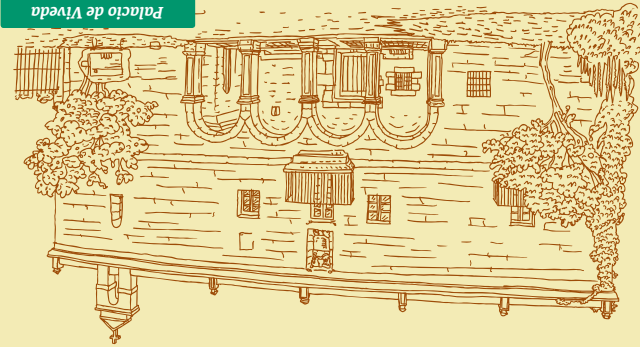

El Palacio de Viveida se compone de portada, patio central y cerco muro. Es un edificio de buena traza arquitectónica dentro del estilo de las casonas montañesas de los siglos XVI y XVIII. La fachada sur es de sillería y contiene un zaguán con balcones de hierro sobre bases también de sillería.

Palacio de Viveida

Torre medieval de los Calderón de la Barca, Viveida

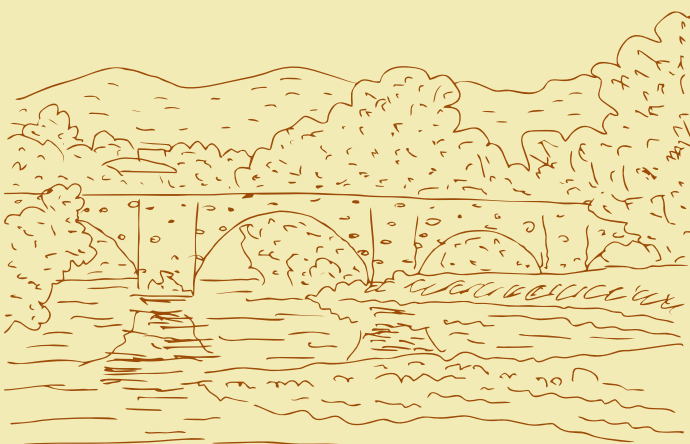
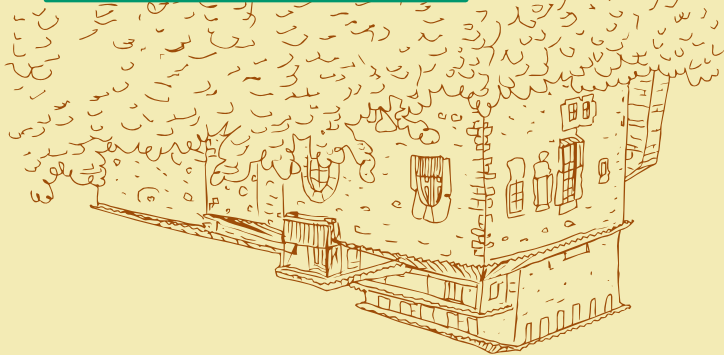

Puente del siglo XVII, Arce

Puente del siglo XVII

Puente de piedra de sillería con cinco arcos de medio punto de distintas dimensiones apoyados en pilares prismáticos, y con sistema de emparrillado de refuerzo en torno a los pilares.

Santillana del Mar

Torre medieval de los Calderón de la Barca

Se trata de una torre muy antigua con añadidos del siglo XVI construida con piedra de mampostería y sillería en esquinales y vanos, que aparece rematada por almenas sobre las que descansan un tejado a cuatro aguas. Hay que destacar su buena portada con escudo y los numerosos vanos con arcos apuntados y de medio punto.

Torre medieval de Velo, Arce

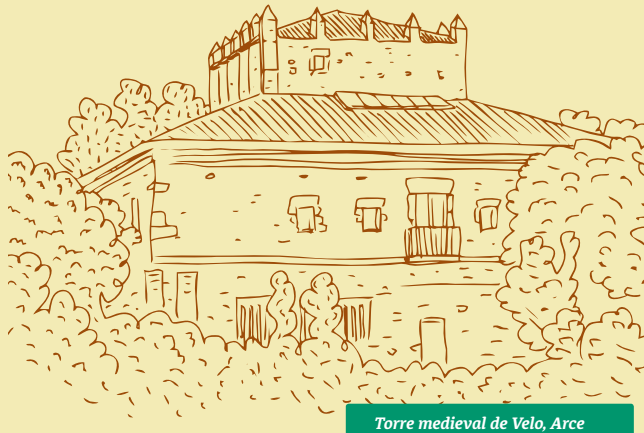

Caminos del Norte en Cantabria

Municipios Santa Cruz de Bezana | Piélagos | Miengo | Polanco | Torrelavega | Santillana del Mar

Los Caminos de Santiago del Norte de España se unieron en 2015 a la Lista de Patrimonio Mundial de la UNESCO.

Esta decisión completa el reconocimiento que se otorgó al Camino Francés en 1993. Los cuatro nuevos caminos que se han incorporado son: el Camino Primitivo, el Camino de la Costa, el Camino Interior Vasco-Riojano y el Camino Lebaniego.

Camino de la Costa ▶ De Irún a Santiago de Compostela. 936 km

Camino de la Costa en Cantabria ▶ De El Haya a Unquera. 250 km

Camino Lebaniego ▶ De San Vicente de la Barquera a Santo Toribio. 72 km

Existen 4 Lugares Santos Jubilares de Peregrinación en el mundo cristiano desde la Edad Media, otorgados mediante Bula Papal: Jerusalén, Roma, Santiago de Compostela y Santo Toribio de Liébana. A finales de siglo XX se han incorporado Urda, Caravaca y Valencia, siendo un total de 7.

Cantabria es la única región del mundo por donde discurren dos caminos de Peregrinación Jubilar, siendo uno de ellos propio: Camino a Santiago de Compostela y Camino a Santo Toribio de Liébana.

Camino del Norte y Francés

- Camino de la Costa (936 km)
- Camino Primitivo (311 km)
- Camino Vasco-Riojano (196 km)
- Camino Lebaniego (72 km)
- Camino Francés (800 km)



CAMINO DEL NORTE CANTABRIA

- Conjunto histórico
- Zona arqueológica
- Arquitectura religiosa
- Arquitectura civil
- Arquitectura militar
- Albergue de peregrinos
- Museo / Centro cultural
- Parque Natural Dunas de Liencres
- Oficina de turismo
- Todos los servicios
- Camino de la Costa

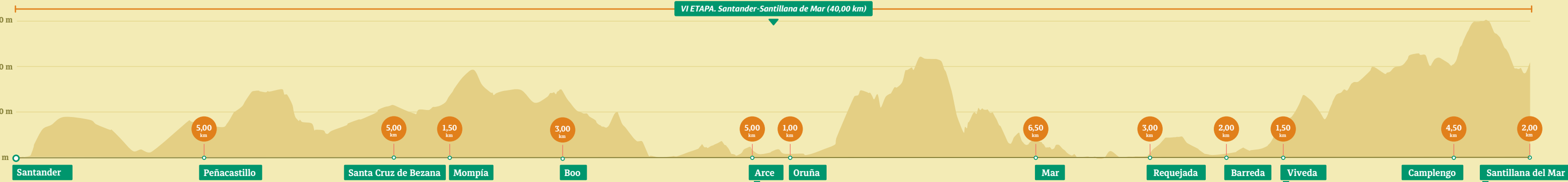

0,00 km ▶ Distancia entre poblaciones

El Patrimonio Cultural de Cantabria está constituido por todos los bienes relacionados con la cultura e historia de Cantabria, mereciendo por ello una protección y defensa especiales, con objeto de que puedan ser disfrutados por la ciudadanía y se garantice su transmisión a las generaciones futuras.

- ★ BIC (Bien de Interés Cultural)
- ★ BIL (Bien de Interés Local)
- ★ BI (Bien Inventariado)



La Cueva de Altamira está declarada Bien de Interés Cultural (BIC) desde 1924 y Patrimonio Mundial por la UNESCO desde 1985.

Altamira es enormemente rica en muestras de arte paleolítico. La Sala de los Policromos, que ha sido denominada la Capilla Sixtina del arte cuaternario, contiene un gran conjunto de bisontes, ciervos, caballos, manos en negativo, signos y varios antropomorfos.

La Neocueva del Museo Nacional y Centro de Investigación de Altamira permite conocer la cueva tal y como era entre hace 35.000 y 13.000 años. Su recorrido permite al visitante conocer el hábitat de sus pobladores y la belleza de su arte rupestre.



El Camino del Norte de la Costa a su paso por Cantabria está declarado Bien de Interés Cultural (BIC) y Patrimonio Mundial por la UNESCO.

- ★ Palacio de la Conquista Real y su portalada (s. XVII - XVIII)
- ★ Torre medieval de Velo (s. XV)
- ★ Puente del siglo XVII

- ★ Torre medieval de los Calderón de la Barca (s. XV)
- ★ Palacio de Viveda (s. XVIII)

- ★ La Villa de Santillana del Mar (s. XII - XIX)
- ★ Colegiata de Santa Juliana y su claustro (s. XI- XII. Hay añadidos posteriores datables entre los s. XIII y el XVII)