

Fuerte de San Martín, Santoña



Se desconoce su origen, aunque posiblemente pudo nacer como consecuencia de la repoblación realizada por el rey asturiano Alfonso I en la zona. Los vestigios más antiguos aún conservados se ubican en la fachada sur en donde destacan los capiteles con temática iconográfica del Paraíso y el Infierno, entre otras escenas de gran riqueza artística de estilo románico original. Alberga un retablo del siglo XVI, en una de cuyas tablas aparece un Santiago peregrino.

**Iglesia de Santa María del Puerto**

## Santoña

Las aguas que producen las mareas o, con menor incidencia, de la propia corriente de las aguas en su entrada en los estuarios o marismas. A través de la energía obtenida de las mareas se realizan diferentes tareas mecánicas como pudo ser, con mayor profusión, la molinenda del grano.

## Bárcena de Cicero

**Portalada del Barrio del Cristo en Gama**

Portalada de mediados del siglo XVII realizada con piedra de sillería dispuesta en hiladas. Tiene un cuerpo único con arco carpanel formado por grandes dovelas apoyadas en pilastras. En este arco se encuentra adosado un escudo con yelmo de la familia Valle Rozadilla.

**Palacio de la Colina**

Casona con torre y portalada mandada construir, en 1759, por D. Juan Antonio de la Colina, que fue Apostadero de La Habana y que se distinguió en la defensa del castillo del Morro de La Habana, frente a los ingleses. El edificio principal tiene planta rectangular, con dos alturas y cubierta a dos aguas. La fachada principal es de sillería.

## Escalante

**Convento de los Padres Capuchinos de Montehano**

Los orígenes de este cenobio se remontan a la Baja Edad Media. Desde sus primeros momentos fue un recinto religioso regido por la Orden Franciscana. A finales del siglo pasado los Padres Capuchinos recuperaron la vida religiosa en el convento.

## Argoños

**Molinos de marea con sus diques y presas**

Los molinos de marea de Argoños están compuestos por un conjunto de tres molinos con sus respectivos diques y presas: el de Jado o Pumajero, el de la Villa y el Viejo. El molino de marea es un artefacto que permite obtener energía de la diferencia de nivel de

-4-

-5-

Casa para Obdulia Bonifaz (Palacio del Marqués de Albaicín), Noja



La casa se presenta en planta geométrica irregular, con azotea y torre cuadrada adosada. Lo más destacado se encuentra en la fachada, con contravientos y vanos sencillos rectangulares. El palacio se decora con varios escudos modernos complementado con esplendido jardín. Fue mandada construir por la esposa del Marqués de Albaicín en el año 1916.

**Casa para Obdulia Bonifaz (Palacio del Marqués de Albaicín)**

**Fuerte de San Martín**  
Imponente fortificación con función defensiva en forma de herradura situada estratégicamente en la entrada de la bahía de Santoña. Se han documentado su construcción a comienzos del siglo XVII con posteriores rehabilitaciones.

## Noja

## Arnuero

**Casa-palacio de Zillo**  
La casona datada del siglo XVIII se presenta en planta rectangular con dos pisos de la cual se adosa una torre de cuatro alturas con una capilla. En el conjunto se completa con una cerca y portalada monumental de gran interés artístico.

**Lugar Cultural de Isla**

Comprende el núcleo de isla y tres monumentos declarados B.I.C.: la torre medieval de Cabrañigo, la iglesia parroquial de San Julián y Santa Basilia y el Palacio de los Condes de Isla-Fernández. Destaca el Hospital de peregrinos anexo a la iglesia.

**Torre medieval de Cabrañigo**

Torre de planta cuadrada probablemente del siglo XV. Realizada con mampostería unida con mortero, empleándose la sillería en esquinales y vanos.

**Iglesia de San Julián y Santa Basilia**

La iglesia del siglo XVII se presenta con planta de salón de cuatro tramos cada una, aunque la nave central es más ancha que las laterales. En ella se alberga el retablo mayor, del siglo XVII, que está policromado y presenta interesantes esculturas y relieves.

**Hospital de Peregrinos**

El Hospital de Peregrinos data de finales del siglo XVI o principios del XVII y está ubicado sobre el más viejo camino de Santiago conocido. Es el único hospital del camino que queda en pie en la franja litoral de Trasmiera.

-6-

-7-

Iglesia de Santa María, Bareyo

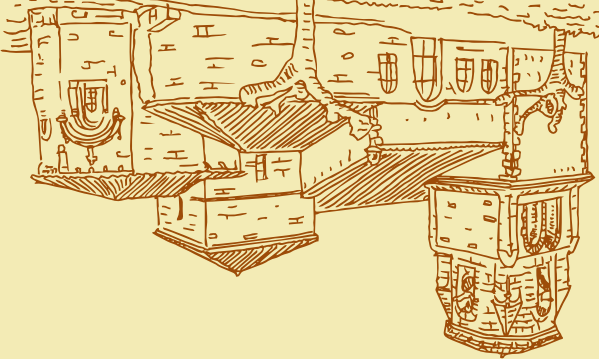

Iglesia de una sola nave con falso crucero rematado por dos absidiolas a los lados y ábside semicircular. A esta planta románica se han ido añadiendo gran número de estancias que han ido enmarcando su forma original. Se ha podido datar cronológicamente entre finales del siglo XII y principios del XIII.

**Iglesia de Santa María**

## Bareyo

Hospital de Peregrinos, Isla

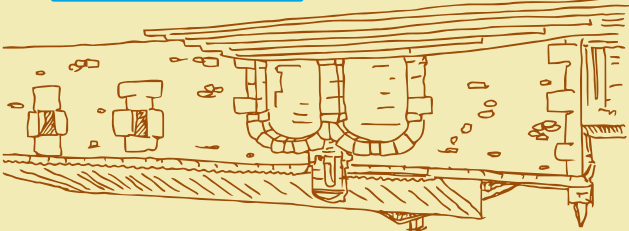

Etapa IV (35,10 km)

# Caminos del Norte en Cantabria

Laredo > Güemes

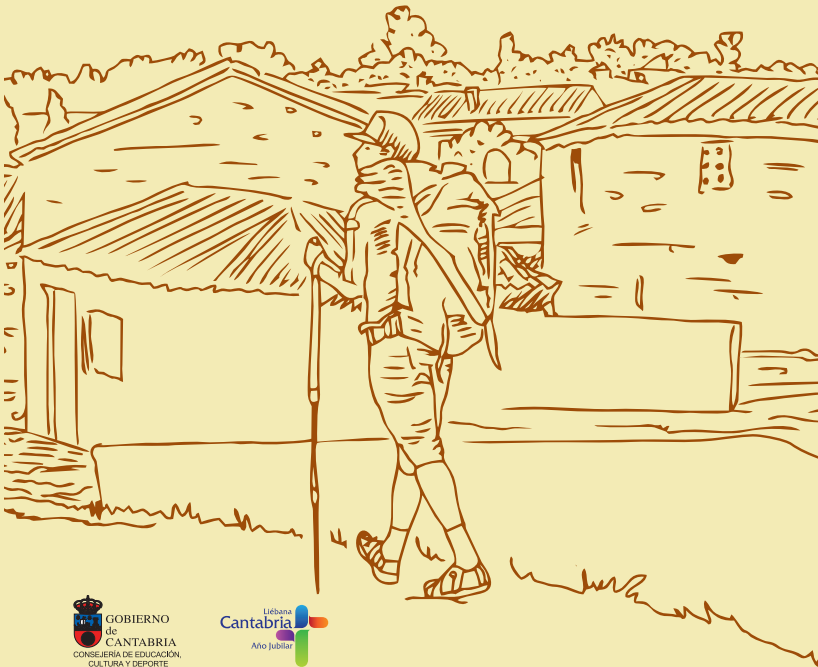

CAMINO  
DL NORTE  
CANTABRIA



Albergues de peregrinos

**COLINDRES**

**Casa Maestros**  
Tel. 606 399 966

**BÁRCENA DE CICERO**

**Albergue de Gama**  
Tel. 685 727 924

**NOJA**

**Noja Aventura**  
Tel. 942 631 405

**SANTOÑA**

**La Bilbaina**  
Tel. 699 486 444  
647 709 013

**Complejo turístico deportivo El Albergue**  
Tel. 942 662 008

**MERUELO**

**Albergue de Meruelo**  
Tel. 699 486 444

**BAREYO**

**La Cabaña del Abuelo Peuto (Güemes)**  
Tel. 942 621 122

Descarga en tu móvil la aplicación gratuita de realidad aumentada LAYAR y busca la GeoLayer Caminos del Norte en Cantabria para conocer todo el patrimonio que tienes cerca de tu ubicación.



www.culturadecantabria.com



-2-

-3-

# Caminos del Norte en Cantabria

Municipios *Colindres* | *Bárcena de Cicero* | *Escalante* | *Argoños* | *Santoña* | *Noja* | *Arnuelo* | *Meruelo* | *Bareyo*

Los Caminos de Santiago del Norte de España se unieron en 2015 a la Lista de Patrimonio Mundial de la UNESCO.

Esta decisión completa el reconocimiento que se otorgó al Camino Francés en 1993. Los cuatro nuevos caminos que se han incorporado son: el Camino Primitivo, el Camino de la Costa, el Camino Interior Vasco-Riojano y el Camino Lebaniego.

**Camino de la Costa** ▶ De Irún a Santiago de Compostela. **936 km**

**Camino de la Costa en Cantabria** ▶ De El Haya a Unquera. **250 km**

**Camino Lebaniego** ▶ De San Vicente de la Barquera a Santo Toribio. **72 km**

Existen 4 Lugares Santos Jubilares de Peregrinación en el mundo cristiano desde la Edad Media, otorgados mediante Bula Papal: Jerusalén, Roma, Santiago de Compostela y Santo Toribio de Liébana. A finales de siglo XX se han incorporado Urda, Caravaca y Valencia, siendo un total de 7.

Cantabria es la única región del mundo por donde discurren dos caminos de Peregrinación Jubilar, siendo uno de ellos propio: Camino a Santiago de Compostela y Camino a Santo Toribio de Liébana.

## Caminos del Norte y Francés

- Camino de la Costa (936 km)
- Camino Primitivo (311 km)
- Camino Vasco-Riojano (196 km)
- Camino Lebaniego (72 km)
- Camino Francés (800 km)



### Etapas: Camino de la Costa y Camino Lebaniego

Desde Laredo hay dos opciones de inicio de etapa:

- 1) Dirigirse al Puntal y cruzar a Santoña en barca.
- 2) Seguir hacia Colindres.

Además, en ambas rutas, una vez pasado Argoños el camino se bifurca para llegar a Bareyo bien siguiendo una ruta costera o un ramal interior.

## CAMINO DEL NORTE CANTABRIA

- Conjunto histórico
- Zona arqueológica
- Arquitectura religiosa
- Arquitectura civil
- Arquitectura militar
- Parque Natural de las Marismas de Santoña, Victoria y Joyel
- Albergue de peregrinos
- Oficina de turismo
- Todos los servicios
- Camino de la Costa

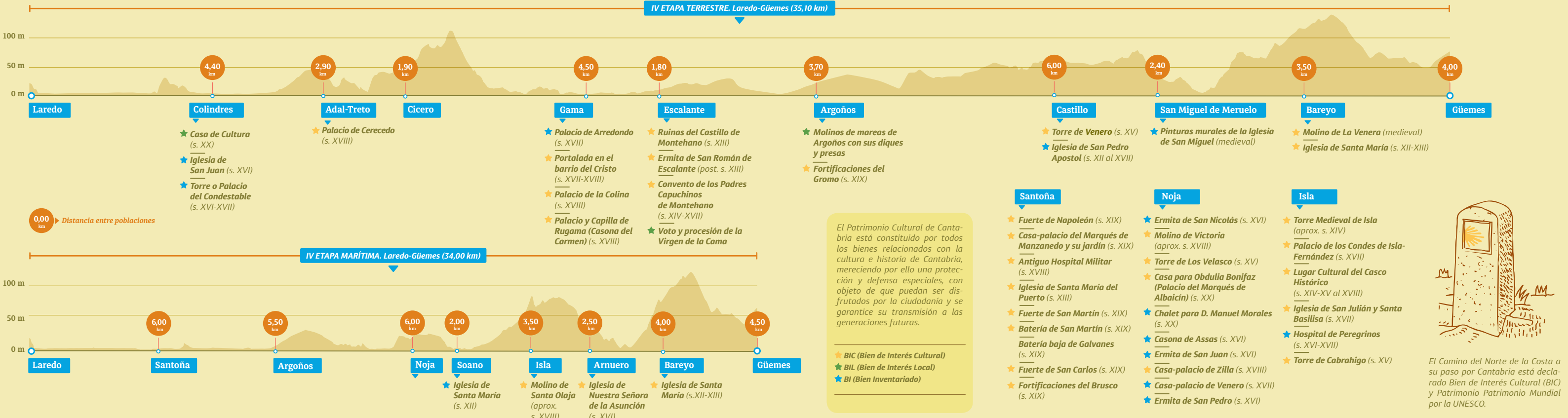

El Camino del Norte de la Costa a su paso por Cantabria está declarado Bien de Interés Cultural (BIC) y Patrimonio Patrimonio Mundial por la UNESCO.