

**CUENTA GENERAL DE LA COMUNIDAD AUTÓNOMA DE CANTABRIA**

**Cuentas Anuales, Ejercicio 2006**

**TOMO: III**

**Desde D MEMORIA**

**Hasta D.3.3.3 Información sobre endeudamiento**



# **CUENTA GENERAL DE LA COMUNIDAD AUTÓNOMA DE CANTABRIA**

**Cuentas Anuales, Ejercicio 2006**

**D      MEMORIA**



# **CUENTA GENERAL DE LA COMUNIDAD AUTÓNOMA DE CANTABRIA**

**Cuentas Anuales, Ejercicio 2006**

**D      MEMORIA**

**1      Organización**



## INTRODUCCIÓN

Al amparo de la Constitución Española de 1978, la Administración de la Comunidad Autónoma de Cantabria quedó constituida mediante la aprobación de su Estatuto de Autonomía por Ley Orgánica 8/1981, de 30 de diciembre.

Durante el 2006, el ejercicio de las competencias de autogobierno de la Administración de la Comunidad Autónoma de Cantabria se llevó a cabo a través de diez Consejerías, cuya estructura se detalla en el organigrama que se ofrece a continuación.

Desde el punto de vista presupuestario, el Presupuesto de la Administración de la Comunidad Autónoma para el 2006 está integrado por catorce secciones, diez de las cuales se corresponden con las Consejerías antes mencionadas, a las que se añaden cuatro secciones más, una para el Parlamento de Cantabria (Sección 01), una para el Servicio Cántabro de Salud (Sección 11), una para el Servicio Cántabro de Empleo (Sección 13), y una para la Deuda Pública (Sección 14).

Esta parte de la Memoria dedicada a la organización se subdivide en dos apartados. En el primer apartado se detalla la estructura organizativa de la Administración de la Comunidad Autónoma de Cantabria, con detalle esquemático por Consejerías a nivel de Dirección General, al que se añade detalle de los organismos autónomos, entidades o empresas que dependen o se adscriben a cada una de las Consejerías.

En el segundo apartado se detalla la estructura del Sector Público Autonómico de acuerdo con el siguiente esquema:

- 1.- Organismos Autónomos
- 2.- Universidades
- 3.- Consejos, Consorcios y Fundaciones
  - 3.1.- Consejos
  - 3.2.- Consorcios
  - 3.3.- Fundaciones
- 4.- Empresas
  - 4.1.- Participación Gobierno Cantabria > 50%
    - 4.1.1.- Participación del 100%
    - 4.1.2.- Participación del 51 al 99%
  - 4.2.- Participación Gobierno Cantabria < 50%
    - 4.2.1.- Participación pública > 50 %
    - 4.2.2.- Participación pública < 50 %

En el apartado 4.1.1 se recogen las empresas participadas en un 100 % por el Gobierno de Cantabria, ya sea directa o indirectamente. En el apartado 4.1.2 se recogen aquellas empresas en las que la participación del Gobierno de Cantabria supera el 50%, con independencia de que el resto de la participación sea de otras Administraciones Públicas o sea privada.

En el apartado 4.2.1 se recogen aquellas empresas en las que la participación del Gobierno de Cantabria es inferior al 50%, pero la participación pública total supera el 50 %. En el apartado 4.2.2 la participación del Gobierno de Cantabria es inferior al 50% así como la participación pública total también es inferior al 50%.

En este segundo apartado se detalla la Consejería de la que dependen o a la que quedan adscritos cada uno de los organismos, consejos, consorcios, fundaciones o empresas.

Los iconos utilizados para la confección de los esquemas organizativos responden a la siguiente lectura:



CONSEJERÍA



ÓRGANO DE APOYO



SECRETARÍA / DIRECCIÓN  
GENERAL

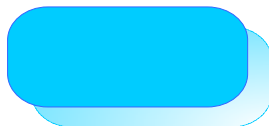

ORGANISMO  
AUTÓNOMO



EMPRESA PÚBLICA

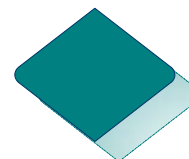

UNIVERSIDAD

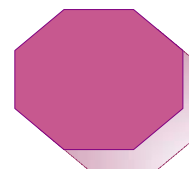

CONSEJOS

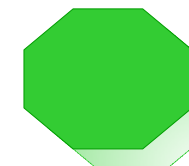

CONSORCIOS

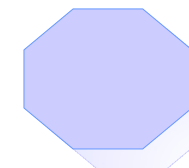

FUNDACIONES



**1.- ORGANIGRAMA ADMINISTRACIÓN DE LA COMUNIDAD AUTÓNOMA DE CANTABRIA**

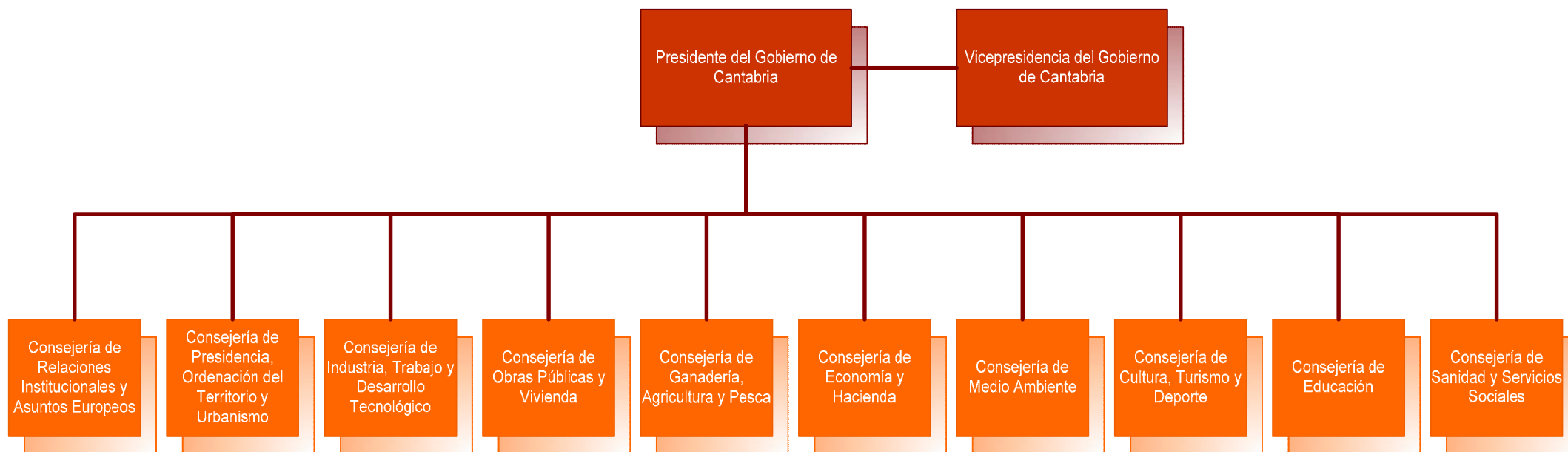

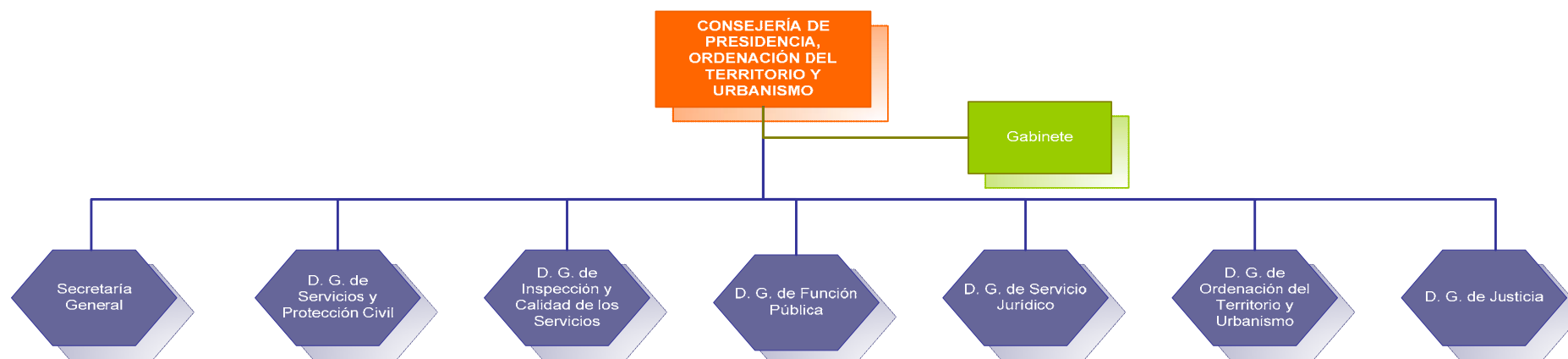

### Órganos, Entes y Empresas Públicas

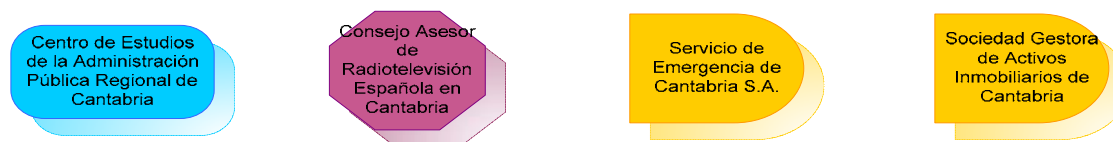

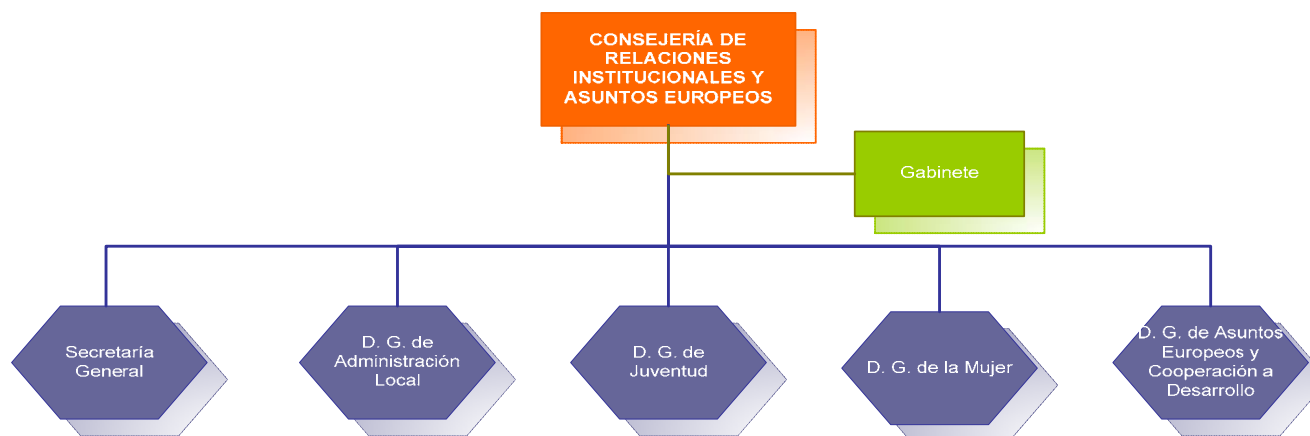

Órganos, Entes y Empresas Públicas



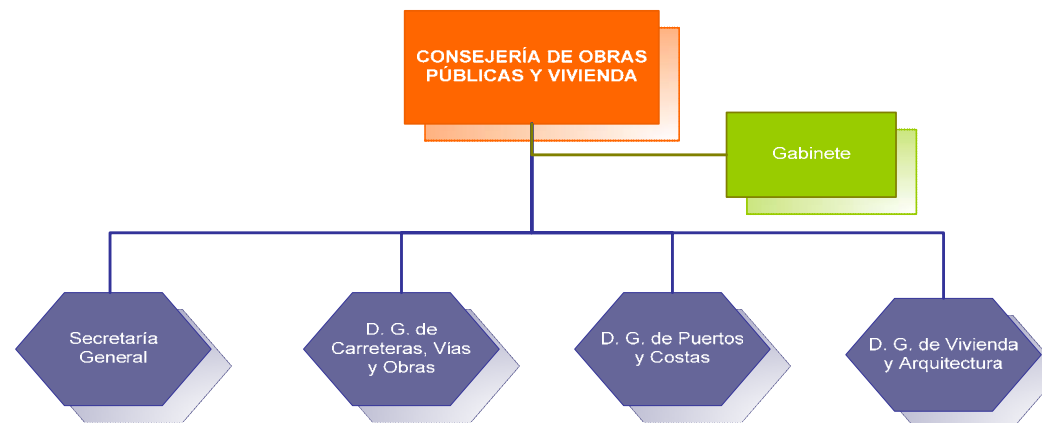

Órganismos, Entes y Empresas Públicas

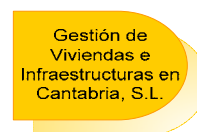

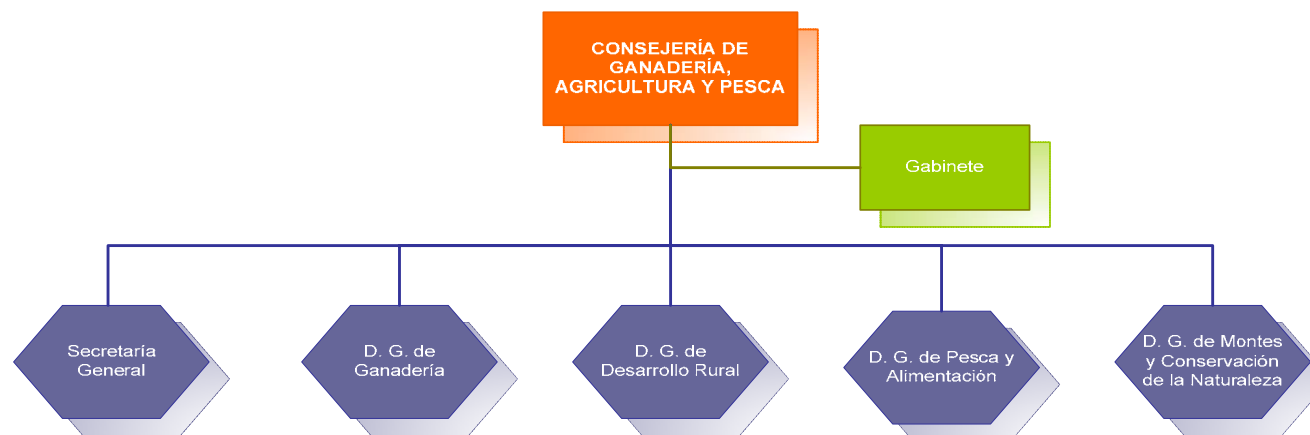

Organismos, Entes y Empresas Públicas

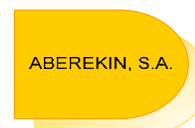

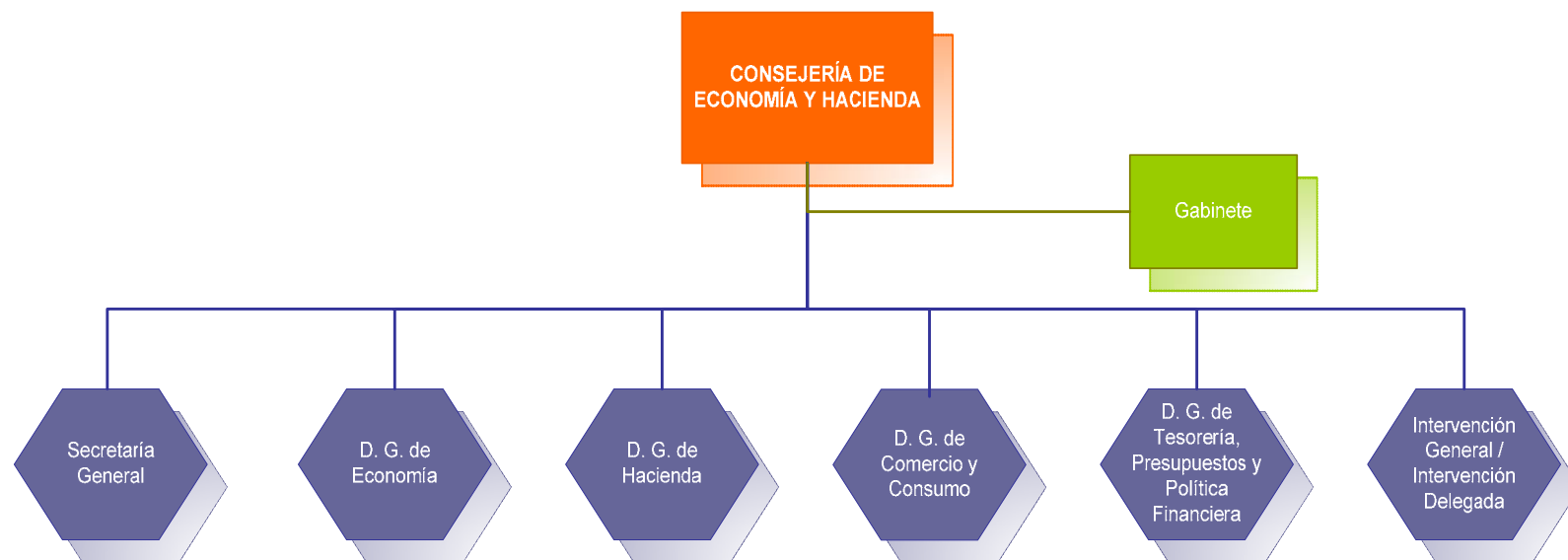

### Organismos, Entes y Empresas Públicas



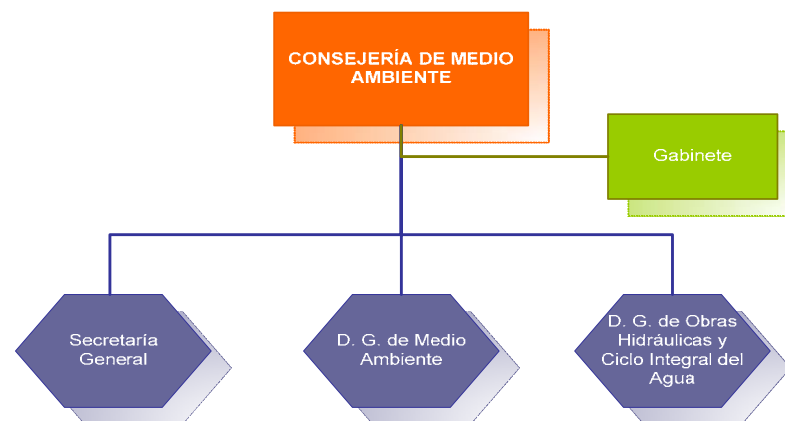

Organismos, Entes y Empresas Públicas



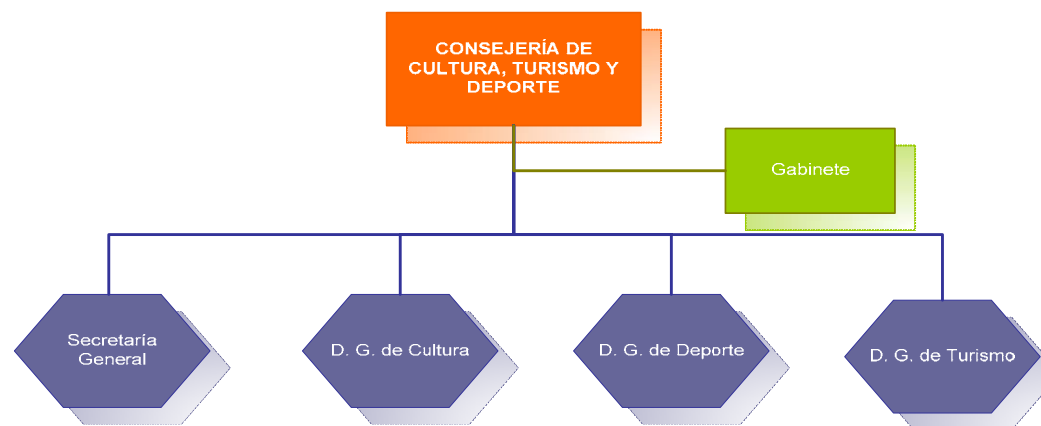

Organismos, Entes y Empresas Públicas

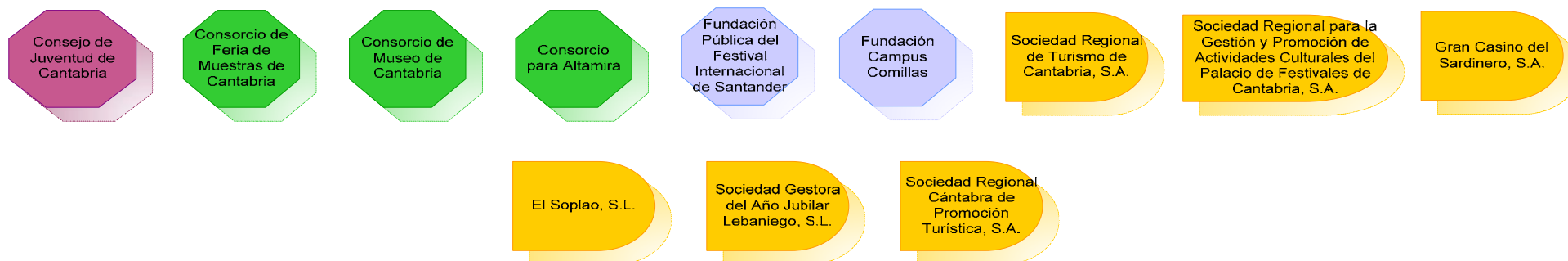



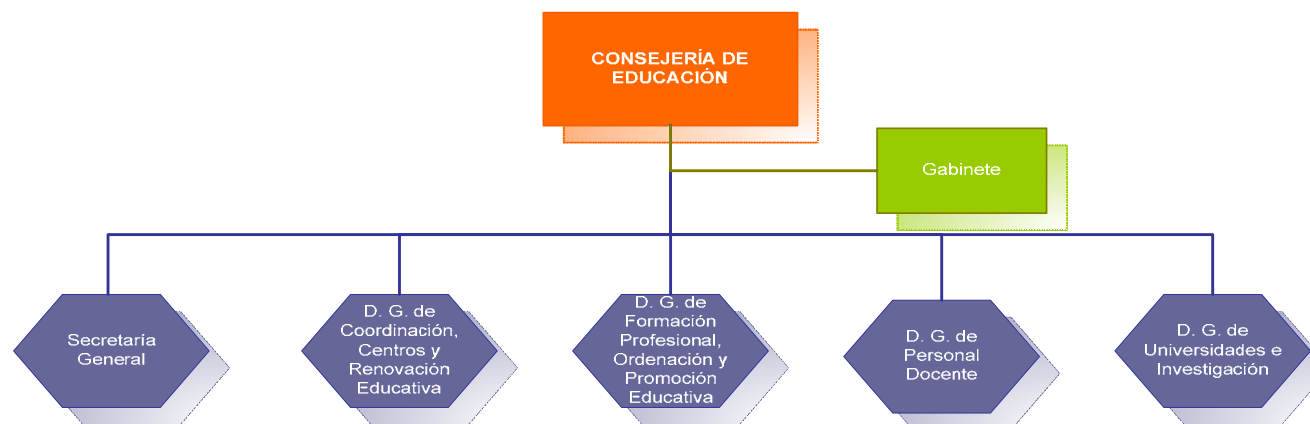

Organismos, Entes y Empresas Públicas



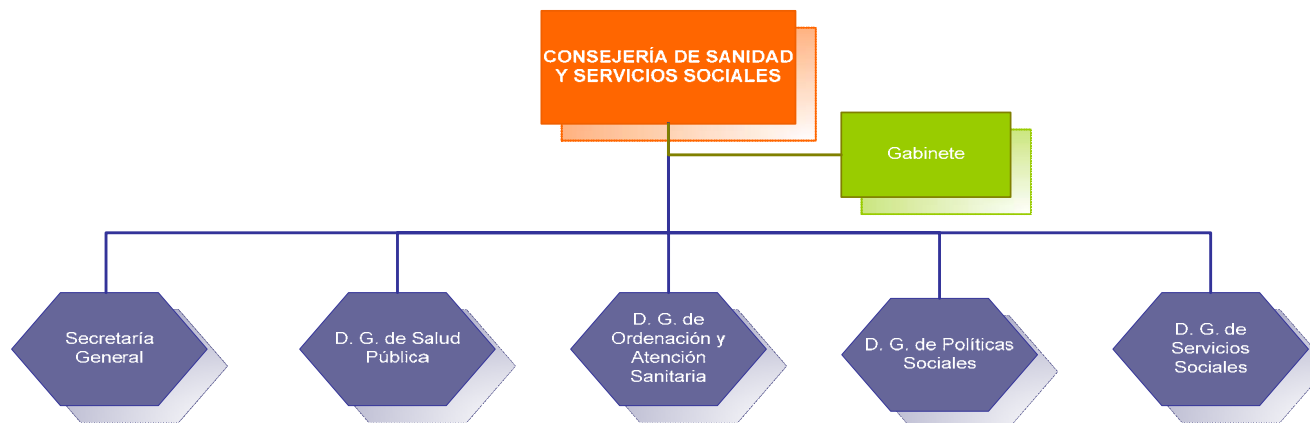

Órganismos, Entes y Empresas Públicas

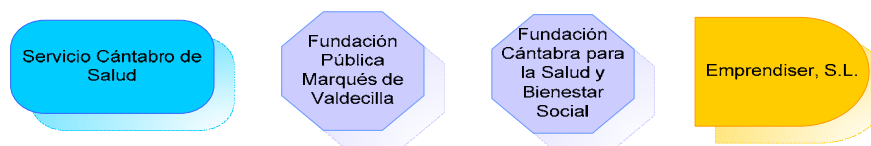

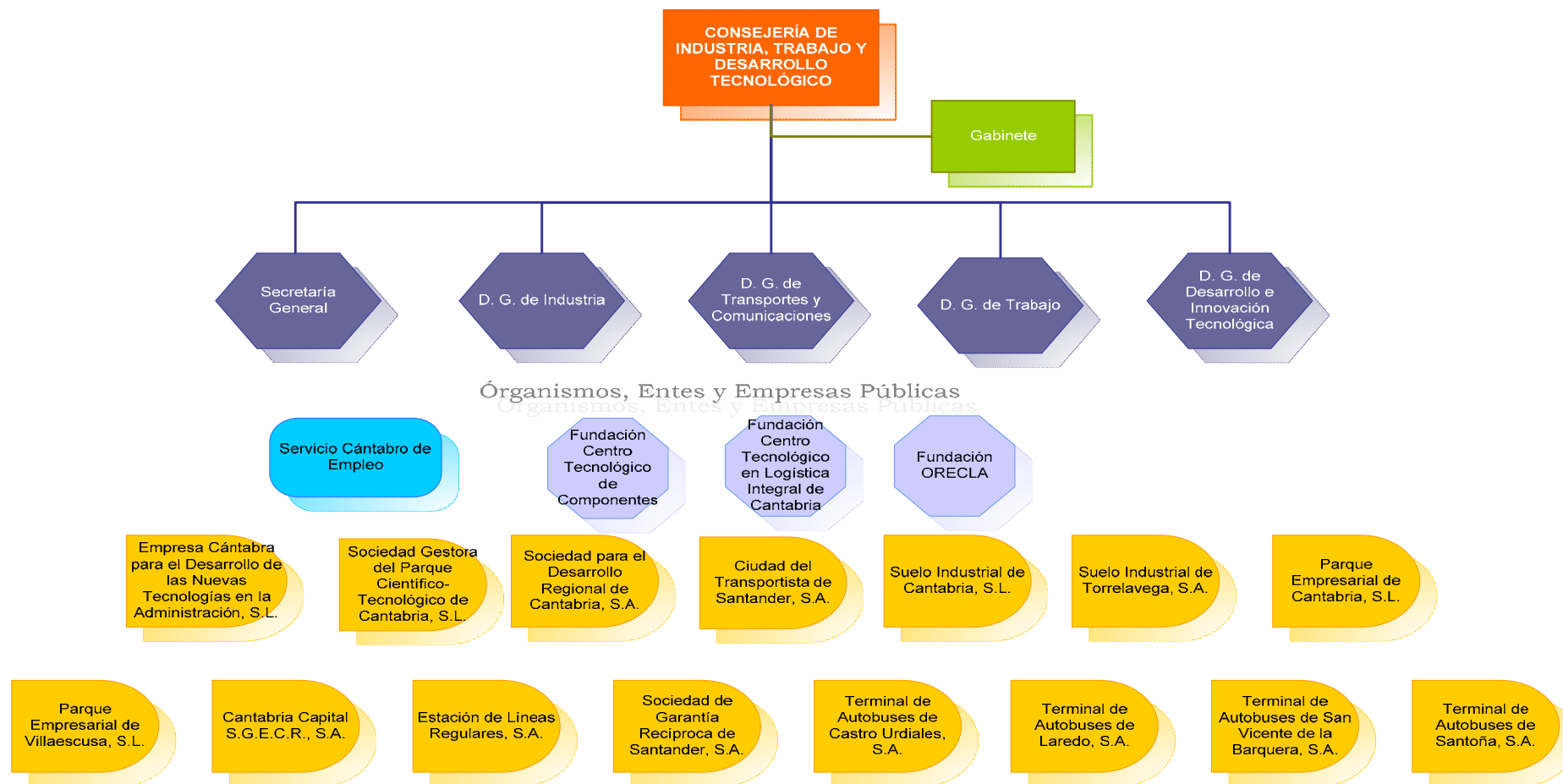

## 2.- ORGANIZACIÓN SECTOR PÚBLICO DE LA COMUNIDAD AUTÓNOMA DE CANTABRIA

1 - ORGANISMOS AUTÓNOMOS			
Nº	NOMBRE	CIF	CONSEJERÍA
1.01	Centro de Estudios de la Administración Pública Regional de Cantabria (CEARC)	Q8950002I	02
1.02	Centro de Investigación del Medio Ambiente (CIMA)	Q8950005B	07
1.03	Instituto Cántabro de Estadística (ICANE)	Q3900764F	06
1.04	Oficina de Calidad Alimentaria (OdeCA)	Q3900734I	05
1.05	Servicio Cántabro de Empleo (EMCAN)	Q3900767I	12
1.06	Servicio Cántabro de Salud (SCS)	Q3900738J	10

2 - UNIVERSIDAD			
Nº	NOMBRE	CIF	CONSEJERÍA
2.01	Universidad de Cantabria (UNICAN)	Q3918001C	09

3 - CONSEJOS, CONSORCIOS Y FUNDACIONES			
3.1 - CONSEJOS			
Nº	NOMBRE	CIF	CONSEJERÍA
3.1.01	Consejo Asesor de Radiotelevisión Española en Cantabria (CARTVE)	Q3991001C	02
3.1.02	Consejo de la Juventud de Cantabria (CJC)	Q8950001A	08
3.1.03	Consejo de la Mujer de Cantabria (CMC)	S8900002J	03
3.1.04	Consejo Económico y Social de Cantabria (CES)	S8900001B	06
3.2 - CONSORCIOS			
Nº	NOMBRE	CIF	CONSEJERÍA
3.2.01	Consortio de la Feria de Muestras de Cantabria	P8908701I	08
3.2.02	Consortio Museo de Cantabria	Q3900741D	08
3.2.03	Consortio para Altamira	G39419452	08
3.2.04	Consortio para el Centro Asociado de la Universidad Nacional de Educación a Distancia en Cantabria (UNED)	G39034665	09

## D) MEMORIA.

## 1.- ORGANIZACION

3.3 - FUNDACIONES			
Nº	NOMBRE	CIF	CONSEJERÍA
3.3.01	Fundación Cántabra para la Salud y Bienestar Social (FUNDIS)	G39460027	10
3.3.02	Fundación Centro Tecnológico de Componentes	G39492947	12
3.3.03	Fundación Centro Tecnológico en Logística Integral de Cantabria	G39605449	12
3.3.04	Fundación ORECLA	G39402029	12
3.3.05	Fundación Pública del Festival Internacional de Santander (FIS)	G39047741	08
3.3.06	Fundación Pública Marqués de Valdecilla (FPMV)	G39007687 Q3900760D	10
3.3.07	Fundación Campus Comillas	G39620463	08

(1)

4 - EMPRESAS PÚBLICAS			
4.1 - REGIONALES			
4.1.1 - (100%)			
Nº	NOMBRE	CIF	CONSEJERÍA
4.1.1.01	Empredinser S.L	B39529714	10
4.1.1.02	Empresa Cantabra para el Desarrollo de las Nuevas Tecnologías en la Administración, S.L. (EMCANTA)	B39591656	12
4.1.1.03	Gestión de Viviendas e Infraestructuras en Cantabria, S.L. (GESVICAN)	B39334008	04
4.1.1.04	Gestión Infraestructuras Educativas Cantabria S.L. (GIEDUCAN)	B39599725	09
4.1.1.05	Medio Ambiente, Agua, Residuos y Energía de Cantabria S.A.(MARE)	A39289632	07
4.1.1.06	Servicios de Emergencias de Cantabria, S.A. (SEMCA)	A39447487	02
4.1.1.07	Sistemas Medioambientales de Cantabria S.A	A39528492	07
4.1.1.08	Sociedad de Activos Inmobiliarios Campus Comillas S.L	B39618178	06
4.1.1.09	Sociedad Gestora de Activos Inmobiliarios de Cantabria S.L. (GESAICAN)	B39597729	02
4.1.1.10	Sociedad Gestora del Parque Científico-Tecnológico de Cantabria, S.L. (PCT CAN)	B39592076	12
4.1.1.11	Sociedad para el Desarrollo Regional de Cantabria, S.A. (SODERCAN)	A39044557	12
4.1.1.12	Sociedad Regional Cántabra de Promoción Turística, S.A. (CANTUR, S.A.)	A39008073	08
4.1.1.13	Sociedad Regional de Coordinación Financiera con las Empresas Públicas de la Comunidad Autónoma de Cantabria, S.L. (CEP)	B39582549	06
4.1.1.14	Sociedad Regional de Turismo de Cantabria, S.A.	A39476163	08
4.1.1.15	Sociedad Regional para la Gestión y Promoción de Actividades Culturales del Palacio de Festivales de Cantabria, S.A.	A39287073	08
4.1.1.16	Sociedad Regional Cantabria I+D+I, SLU (IDICAN)	B39628037	06
4.1.1.17	Gestión Energética de Cantabria S.L. (GENERCAN)	B39634209	06
4.1.1.18	Gestión de Infraestructuras Sanitarias de Cantabria S.L. (GISCAN)	B39636675	06
4.1.1.19	Suelo Industrial de Vallegón 2006 S.L.	B39639711	06
4.1.1.20	Suelo Industrial de Marina y Medio Cudeyo 2006 S.L.	B39639729	06

(1)

(1)

(1)

(1)

(1)

## D) MEMORIA.

## 1.- ORGANIZACIÓN

4.1.1.20	Suelo Industrial de Marina y Medio Cudeyo 2006 S.L.	B39639729	06	(1)
4.1.1.21	Suelo Industrial La Pasiega S.L.	B39650833	06	(2)
4.1.1.22	El Soplo S.L.	B39611140	08	(1)
4.1.1.23	Sociedad Gestora del Año Jubilar Lebaniego S.L.	B39623384	08	(1)
4.1.2 - (51%-99%)				
Nº	NOMBRE	CIF	CONSEJERÍA	
4.1.2.01	Ciudad del Transportista de Santander, S.A. (CITRASA)	A39314075	12	
4.1.2.02	Suelo Industrial de Cantabria, S.L. (SICAN)	B39450986	12	
4.1.2.03	Suelo Industrial de Torrelavega, S.A. (SITOR,S.A.)	B39561782	12	
4.2 - PARTICIPADAS				
4.2.1 - PÚBLICAS				
Nº	NOMBRE	CIF	CONSEJERÍA	
4.2.1.01	ABEREKIN, S.A.	A48165468	05	
4.2.1.02	Gran Casino del Sardinero, S.A.	A39019344	08	
4.2.1.03	Parque Empresarial de Cantabria, S.L.	B39483151	12	
4.2.1.04	Parque Empresarial de Villaescusa, S.L.	B39561782	12	
4.2.2 - PRIVADAS				
Nº	NOMBRE	CIF	CONSEJERÍA	
4.2.2.01	Cantabria Capital, S.G.E.C.R., S.A.	A39548110	12	
4.2.2.02	Estación de Líneas Regulares, S.A	A39436571	12	
4.2.2.03	Sociedad de Garantía Reciproca de Santander, S.A. (SOGARCA)	A39030101	12	
4.2.2.04	Terminal de Autobuses de Castro Urdiales, S.A.	A39547492	12	
4.2.2.05	Terminal de Autobuses de Laredo, S.A.	A39463658	12	
4.2.2.06	Terminal de Autobuses de San Vicente de la Barquera, S.A.	A39463641	12	
4.2.2.07	Terminal de Autobuses de Santoña, S.A.	A39536719	12	
4.2.2.08	Ecoparque Besaya, S.L.	B39610019	07	

(1) Ente incorporado por primera vez a la Cuenta General.

(2) Ente creado en 2006 pero sin actividad en el ejercicio, por tanto no presenta cuentas anuales

Nº	SECCIONES
01	Parlamento de Cantabria
02	Consejería de Presidencia, Ordenación del Territorio y Urbanismo
03	Consejería de Relaciones Institucionales y Asuntos Europeos
04	Consejería de Obras Públicas y Vivienda
05	Consejería de Ganadería, Agricultura y Pesca
06	Consejería de Economía y Hacienda
07	Consejería de Medio Ambiente
08	Consejería de Cultura, Turismo y Deporte
09	Consejería de Educación
10	Consejería de Sanidad y Servicios Sociales
11	Servicio Cántabro de Salud
12	Consejería de Industria, Trabajo y Desarrollo Tecnológico
13	Servicio Cántabro de Empleo
14	Deuda Pública





# **CUENTA GENERAL DE LA COMUNIDAD AUTÓNOMA DE CANTABRIA**

**Cuentas Anuales, Ejercicio 2006**

**D      MEMORIA**

**2      Estado Operativo**



**D.- MEMORIA.****2.- ESTADO OPERATIVO**

<b>Gastos Presupuestarios</b>	<b>Importe</b>
<b>Total Función 1</b>	<b>16.697.975,24</b>
111M	552.172,86
134M	8.875.863,75
141M	1.727.149,33
143A	5.542.789,30
<b>Total Función 2</b>	<b>196.350.929,06</b>
231A	44.052.641,62
231B	36.562.106,99
231C	6.992.505,47
231D	798.469,88
231E	4.969.553,19
232A	5.749.993,99
232B	4.106.910,60
232D	19.621.800,00
241A	20.110.536,02
241M	25.655.195,56
241N	6.103.508,87
241O	2.500.519,82
261A	16.256.713,69
261N	2.870.473,36
<b>Total Función 3</b>	<b>1.144.341.410,24</b>
311M	10.280.136,86
311N	3.840.865,92
311O	12.628.434,53
312M	9.922.022,11
312N	14.703.165,07
312O	235.919.590,40
312P	386.700.954,37
313A	8.787.661,09

<b>Ingresos Presupuestarios</b>	<b>Importe</b>
<b>Total Capítulo 1</b>	<b>328.100.004,13</b>
<b>Total Artículo 10</b>	<b>273.853.080,00</b>
<b>Total Concepto 103</b>	<b>273.853.080,00</b>
103	273.853.080,00
<b>Total Artículo 11</b>	<b>53.473.933,60</b>
<b>Total Concepto 110</b>	<b>26.095.264,03</b>
110	26.095.264,03
<b>Total Concepto 111</b>	<b>27.378.669,57</b>
111	27.378.669,57
<b>Total Artículo 12</b>	<b>90.137,16</b>
<b>Total Concepto 120</b>	<b>90.137,16</b>
120	90.137,16
<b>Total Artículo 13</b>	<b>682.853,37</b>
<b>Total Concepto 131</b>	<b>117.150,20</b>
131	117.150,20
<b>Total Concepto 132</b>	<b>565.703,17</b>
132	565.703,17
<b>Total Artículo 18</b>	<b>0,00</b>
<b>Total Concepto 181</b>	<b>0,00</b>
181	0,00
<b>Total Capítulo 2</b>	<b>727.893.559,37</b>
<b>Total Artículo 20</b>	<b>260.939.660,81</b>
<b>Total Concepto 200</b>	<b>133.446.662,14</b>
200	133.446.662,14
<b>Total Concepto 201</b>	<b>126.263.829,30</b>
201	126.263.829,30
<b>Total Concepto 202</b>	<b>1.229.169,37</b>
202	1.229.169,37
<b>Total Artículo 21</b>	<b>278.146.869,07</b>

**D.- MEMORIA.****2.- ESTADO OPERATIVO**

<b>Gastos Presupuestarios</b>	<b>Importe</b>
321M	4.986.593,16
321N	218.209.012,47
322A	122.780.608,33
322B	64.047.129,13
322C	1.000.000,00
324A	6.561.429,03
331M	2.181.640,47
332A	4.945.541,70
334A	16.477.483,41
336A	14.647.249,19
337A	5.721.893,00
<b>Total Función 4</b>	<b>514.553.404,87</b>
411M	7.362.020,73
412A	14.147.367,66
412B	11.220.964,29
413A	9.754.761,09
414A	24.089.247,09
414B	12.199.171,88
415A	16.361.964,11
421M	1.494.846,66
422A	37.249.404,62
431A	2.577.868,98
432A	25.523.639,42
451M	54.991.107,98
451N	2.490.758,77
452A	61.563.513,45
453A	19.522.231,97
453B	64.431.606,82
453C	12.766.478,16

<b>Ingresos Presupuestarios</b>	<b>Importe</b>
<b>Total Concepto 210</b>	<b>278.146.869,07</b>
210	278.146.869,07
<b>Total Artículo 22</b>	<b>163.598.017,08</b>
<b>Total Concepto 220</b>	<b>163.598.017,08</b>
220	0,00
22001	7.224.539,74
22002	154.585,56
22003	1.893.393,25
22004	33.774.151,87
22005	69.345.463,58
22006	16.854.795,16
22007	20.582.647,79
22008	13.768.440,13
<b>Total Artículo 28</b>	<b>25.209.012,41</b>
<b>Total Concepto 289</b>	<b>25.209.012,41</b>
289	0,00
28901	9.946.347,33
28902	1.020.105,16
28903	13.897.763,48
28920	339.131,69
28999	5.664,75
<b>Total Capítulo 3</b>	<b>52.546.843,82</b>
<b>Total Artículo 30</b>	<b>15.133.675,78</b>
<b>Total Concepto 300</b>	<b>223,02</b>
300	223,02
<b>Total Concepto 301</b>	<b>223.973,55</b>
301	223.973,55
<b>Total Concepto 302</b>	<b>1.009.255,70</b>
302	1.009.255,70

**D.- MEMORIA.****2.- ESTADO OPERATIVO**

<b>Gastos Presupuestarios</b>	<b>Importe</b>
454A	13.299.546,18
455A	1.500.000,00
456A	444.805,10
456B	4.338.946,28
456C	26.409.072,87
458A	42.343.726,03
461A	23.649.973,80
462A	1.675.054,55
491M	8.504.168,65
492M	1.580.501,71
494M	13.060.656,02
<b>Total Función 9</b>	<b>153.241.553,63</b>
911M	7.690.054,00
912M	1.812.371,80
912N	1.514.944,58
921M	27.935.073,74
921N	4.393.127,06
921O	7.974.617,43
921P	949.816,49
921Q	1.482.561,32
923M	6.416.128,18
929M	0,00
929N	0,00
931M	4.336.154,46
931N	2.380.349,50
931O	3.819.935,51
932A	4.014.266,96
932B	1.544.864,05
951M	76.977.288,55

<b>Ingresos Presupuestarios</b>	<b>Importe</b>
<b>Total Concepto 303</b>	<b>879.271,58</b>
303	879.271,58
<b>Total Concepto 304</b>	<b>1.068.843,29</b>
304	1.068.843,29
<b>Total Concepto 305</b>	<b>1.205.188,49</b>
305	1.205.188,49
<b>Total Concepto 306</b>	<b>4.926.333,27</b>
306	0,00
30601	144.186,03
30602	53.453,74
30603	4.728.693,50
<b>Total Concepto 307</b>	<b>5.603.320,93</b>
307	5.603.320,93
<b>Total Concepto 308</b>	<b>29.447,04</b>
308	29.447,04
<b>Total Concepto 309</b>	<b>187.818,91</b>
309	187.818,91
<b>Total Artículo 31</b>	<b>12.841.116,46</b>
<b>Total Concepto 310</b>	<b>167.119,70</b>
310	167.119,70
<b>Total Concepto 311</b>	<b>3.550.251,44</b>
311	0,00
31101	436.771,67
31102	3.113.479,77
<b>Total Concepto 312</b>	<b>0,00</b>
312	0,00
<b>Total Concepto 313</b>	<b>320,00</b>
313	320,00
<b>Total Concepto 314</b>	<b>0,00</b>

**D.- MEMORIA.****2.- ESTADO OPERATIVO**

<b>Gastos Presupuestarios</b>	<b>Importe</b>	<b>Ingresos Presupuestarios</b>	<b>Importe</b>
<b>TOTAL OFICINA</b>	<b>2.025.185.273,04</b>		
		314	0,00
		<b>Total Concepto 315</b>	<b>73.453,42</b>
		315	73.453,42
		<b>Total Concepto 317</b>	<b>8.399.691,40</b>
		317	8.399.691,40
		<b>Total Concepto 318</b>	<b>75.050,37</b>
		318	75.050,37
		<b>Total Concepto 319</b>	<b>575.230,13</b>
		319	575.230,13
		<b>Total Artículo 32</b>	<b>6.285.654,23</b>
		<b>Total Concepto 321</b>	<b>2.082.966,49</b>
		321	2.082.966,49
		<b>Total Concepto 322</b>	<b>743.712,45</b>
		322	743.712,45
		<b>Total Concepto 323</b>	<b>3.438.518,38</b>
		323	3.438.518,38
		<b>Total Concepto 329</b>	<b>20.456,91</b>
		329	20.456,91
		<b>Total Artículo 33</b>	<b>258.607,43</b>
		<b>Total Concepto 331</b>	<b>16.435,14</b>
		331	0,00
		33101	11.455,43
		33102	4.979,71
		<b>Total Concepto 335</b>	<b>242.117,53</b>
		335	242.117,53
		<b>Total Concepto 338</b>	<b>54,76</b>
		338	54,76
		<b>Total Artículo 38</b>	<b>10.865.390,46</b>
		<b>Total Concepto 381</b>	<b>5.028.613,40</b>

**D.- MEMORIA.****2.- ESTADO OPERATIVO**

<b>Gastos Presupuestarios</b>	<b>Importe</b>	<b>Ingresos Presupuestarios</b>	<b>Importe</b>
		381	0,00
		38101	5.010.219,22
		38102	18.394,18
		<b>Total Concepto 382</b>	<b>4.659.666,92</b>
		382	0,00
		38201	3.832.556,77
		38202	827.110,15
		<b>Total Concepto 383</b>	<b>1.177.110,14</b>
		383	1.177.110,14
		<b>Total Artículo 39</b>	<b>7.162.399,46</b>
		<b>Total Concepto 391</b>	<b>6.531.371,88</b>
		391	6.531.371,88
		<b>Total Concepto 396</b>	<b>83.615,60</b>
		396	83.615,60
		<b>Total Concepto 397</b>	<b>0,00</b>
		397	0,00
		<b>Total Concepto 398</b>	<b>309.740,13</b>
		398	309.740,13
		<b>Total Concepto 399</b>	<b>237.671,85</b>
		399	237.671,85
		<b>Total Capítulo 4</b>	<b>705.643.062,60</b>
		<b>Total Artículo 40</b>	<b>665.227.489,07</b>
		<b>Total Concepto 400</b>	<b>1.025.235,28</b>
		400	1.025.235,28
		<b>Total Concepto 401</b>	<b>36.458.794,19</b>
		401	36.458.794,19
		<b>Total Concepto 403</b>	<b>92.114,70</b>
		403	92.114,70
		<b>Total Concepto 405</b>	<b>0,00</b>

**D.- MEMORIA.****2.- ESTADO OPERATIVO**

<b>Gastos Presupuestarios</b>	<b>Importe</b>	<b>Ingresos Presupuestarios</b>	<b>Importe</b>
		405	0,00
		<b>Total Concepto 406</b>	<b>622.700.967,85</b>
		406	0,00
		40601	602.000,00
		40602	622.098.967,85
		<b>Total Concepto 408</b>	<b>45.438,60</b>
		408	45.438,60
		<b>Total Concepto 409</b>	<b>4.904.938,45</b>
		409	4.904.938,45
		<b>Total Artículo 41</b>	<b>32.873.983,42</b>
		<b>Total Concepto 410</b>	<b>29.638.538,27</b>
		410	29.638.538,27
		<b>Total Concepto 412</b>	<b>794.525,34</b>
		412	794.525,34
		<b>Total Concepto 413</b>	<b>765.628,32</b>
		413	765.628,32
		<b>Total Concepto 419</b>	<b>1.675.291,49</b>
		419	1.675.291,49
		<b>Total Artículo 47</b>	<b>285.154,17</b>
		<b>Total Concepto 471</b>	<b>12.000,00</b>
		471	12.000,00
		<b>Total Concepto 472</b>	<b>177.012,49</b>
		472	177.012,49
		<b>Total Concepto 473</b>	<b>96.141,68</b>
		473	96.141,68
		<b>Total Artículo 48</b>	<b>0,00</b>
		<b>Total Concepto 481</b>	<b>0,00</b>
		481	0,00
		<b>Total Artículo 49</b>	<b>7.256.435,94</b>



**D.- MEMORIA.****2.- ESTADO OPERATIVO**

<b>Gastos Presupuestarios</b>	<b>Importe</b>	<b>Ingresos Presupuestarios</b>	<b>Importe</b>
		<b>Total Concepto 490</b>	<b>7.256.435,94</b>
		490	0,00
		49001	6.089.125,99
		49004	1.002.177,95
		49099	165.132,00
		<b>Total Capítulo 5</b>	<b>10.190.968,86</b>
		<b>Total Artículo 50</b>	<b>1.500.083,14</b>
		<b>Total Concepto 502</b>	<b>1.500.083,14</b>
		502	1.500.083,14
		<b>Total Artículo 51</b>	<b>811.757,55</b>
		<b>Total Concepto 518</b>	<b>811.757,55</b>
		518	811.757,55
		<b>Total Artículo 52</b>	<b>5.032.477,61</b>
		<b>Total Concepto 520</b>	<b>5.032.477,61</b>
		520	5.032.477,61
		<b>Total Artículo 53</b>	<b>1.999.913,86</b>
		<b>Total Concepto 534</b>	<b>1.998.073,58</b>
		534	1.998.073,58
		<b>Total Concepto 535</b>	<b>1.840,28</b>
		535	1.840,28
		<b>Total Artículo 54</b>	<b>576,60</b>
		<b>Total Concepto 540</b>	<b>576,60</b>
		540	576,60
		<b>Total Artículo 55</b>	<b>846.160,10</b>
		<b>Total Concepto 550</b>	<b>517.543,69</b>
		550	0,00
		55001	150,25
		55002	6.007,60
		55003	7.700,04

**D.- MEMORIA.****2.- ESTADO OPERATIVO**

<b>Gastos Presupuestarios</b>	<b>Importe</b>	<b>Ingresos Presupuestarios</b>	<b>Importe</b>
		55005	101.619,86
		55006	402.065,94
		<b>Total Concepto 551</b>	<b>328.616,41</b>
		551	328.616,41
		<b>Total Capítulo 6</b>	<b>264.023,37</b>
		<b>Total Artículo 60</b>	<b>37.125,00</b>
		<b>Total Concepto 600</b>	<b>37.125,00</b>
		600	37.125,00
		<b>Total Concepto 601</b>	<b>0,00</b>
		601	0,00
		<b>Total Artículo 61</b>	<b>226.898,37</b>
		<b>Total Concepto 611</b>	<b>226.898,37</b>
		611	0,00
		61101	226.798,37
		61102	100,00
		<b>Total Capítulo 7</b>	<b>77.724.236,25</b>
		<b>Total Artículo 70</b>	<b>56.188.900,55</b>
		<b>Total Concepto 700</b>	<b>2.332.733,43</b>
		700	2.332.733,43
		<b>Total Concepto 701</b>	<b>30.334.235,35</b>
		701	30.334.235,35
		<b>Total Concepto 702</b>	<b>50.921,97</b>
		702	50.921,97
		<b>Total Concepto 704</b>	<b>712.500,00</b>
		704	712.500,00
		<b>Total Concepto 705</b>	<b>15.143.517,42</b>
		705	15.143.517,42
		<b>Total Concepto 706</b>	<b>6.067.594,60</b>
		706	0,00

**D.- MEMORIA.****2.- ESTADO OPERATIVO**

<b>Gastos Presupuestarios</b>	<b>Importe</b>	<b>Ingresos Presupuestarios</b>	<b>Importe</b>
		70601	2.080.171,88
		70602	2.759.612,47
		70603	1.227.810,25
		<b>Total Concepto 707</b>	<b>532.420,35</b>
		707	532.420,35
		<b>Total Concepto 708</b>	<b>204.868,43</b>
		708	204.868,43
		<b>Total Concepto 709</b>	<b>810.109,00</b>
		709	810.109,00
		<b>Total Artículo 76</b>	<b>817.098,72</b>
		<b>Total Concepto 760</b>	<b>817.098,72</b>
		760	817.098,72
		<b>Total Artículo 77</b>	<b>600.000,00</b>
		<b>Total Concepto 771</b>	<b>600.000,00</b>
		771	600.000,00
		<b>Total Artículo 79</b>	<b>20.118.236,98</b>
		<b>Total Concepto 790</b>	<b>20.118.236,98</b>
		790	0,00
		79002	11.201.513,85
		79003	3.130.069,76
		79004	2.429.605,37
		79005	2.974.716,00
		79099	382.332,00
		<b>Total Capítulo 8</b>	<b>2.690.945,31</b>
		<b>Total Artículo 83</b>	<b>2.690.945,31</b>
		<b>Total Concepto 831</b>	<b>294.900,11</b>
		831	0,00
		83101	274.505,67
		83102	-33.530,38

**D.- MEMORIA.****2.- ESTADO OPERATIVO**

<b>Gastos Presupuestarios</b>	<b>Importe</b>	<b>Ingresos Presupuestarios</b>	<b>Importe</b>
		83103	53.924,82
		<b>Total Concepto 832</b>	<b>0,00</b>
		832	0,00
		<b>Total Concepto 833</b>	<b>2.396.045,20</b>
		833	2.396.045,20
		<b>Total Artículo 87</b>	<b>0,00</b>
		<b>Total Concepto 870</b>	<b>0,00</b>
		870	0,00
		<b>Total Capítulo 9</b>	<b>87.000.000,00</b>
		<b>Total Artículo 91</b>	<b>87.000.000,00</b>
		<b>Total Concepto 914</b>	<b>87.000.000,00</b>
		914	87.000.000,00
		<b>TOTAL OFICINA</b>	<b>1.992.053.643,71</b>

# **CUENTA GENERAL DE LA COMUNIDAD AUTÓNOMA DE CANTABRIA**

**Cuentas Anuales, Ejercicio 2006**

**D      MEMORIA**

**3      Información de carácter económico, financiero y patrimonial**



# **CUENTA GENERAL DE LA COMUNIDAD AUTÓNOMA DE CANTABRIA**

**Cuentas Anuales, Ejercicio 2006**

## **D        MEMORIA**

### **3        Información de carácter económico, financiero y patrimonial**

#### **1        Información de carácter económico**





# **CUENTA GENERAL DE LA COMUNIDAD AUTÓNOMA DE CANTABRIA**

**Cuentas Anuales, Ejercicio 2006**

## **D      MEMORIA**

**3      Información de carácter económico, financiero y patrimonial**

**1      Información de carácter económico**

**1      Inversiones destinadas al uso general**



**D).-MEMORIA.****3.-INFORMACIÓN DE CARÁCTER ECONÓMICO, FINANCIERO Y PATRIMONIAL****1.-INFORMACIÓN DE CARÁCTER ECONÓMICO****1.-Inversiones destinadas al uso general**

	<b>SALDO</b>	<b>AUMENTOS</b>	<b>DISMINUCIONES</b>	<b>SALDO FINAL</b>
1. Terrenos y bienes naturales	344.700.704,47	380.706,62	0,00	345.081.411,09
2. Infraestructuras y bienes destinados al uso general	901.429.337,84	196.733.644,14	0,00	1.098.162.981,98
3. Bienes comunales	0,00	0,00	0,00	0,00
4. Inversiones militares en infraestructura y otros bienes	0,00	0,00	0,00	0,00
5. Bienes del Patrimonio histórico, artístico y cultural	192.698,33	0,00	0,00	192.698,33



# **CUENTA GENERAL DE LA COMUNIDAD AUTÓNOMA DE CANTABRIA**

**Cuentas Anuales, Ejercicio 2006**

## **D      MEMORIA**

**3      Información de carácter económico, financiero y patrimonial**

**1      Información de carácter económico**

**2      Inmovilizaciones inmateriales**



**D).-MEMORIA.****3.-INFORMACIÓN DE CARÁCTER ECONÓMICO, FINANCIERO Y PATRIMONIAL****1.- INFORMACIÓN DE CARÁCTER ECONÓMICO****2.-Inmovilizaciones inmateriales**

	<b>SALDO</b>	<b>AUMENTOS</b>	<b>DISMINUCIONES</b>	<b>SALDO FINAL</b>
1. Gastos de investigación y desarrollo	106.651.330,36	26.665.368,03	0,00	133.316.698,39
2. Propiedad industrial	0,00	0,00	0,00	0,00
3. Aplicaciones informáticas	0,00	0,00	0,00	0,00
4. Propiedad intelectual	0,00	0,00	0,00	0,00
5. Derechos sobre bienes en régimen de arrendamiento financiero	0,00	0,00	0,00	0,00
6. Inversiones militares de carácter inmaterial	0,00	0,00	0,00	0,00
7. Otro inmovilizado inmaterial	12.019,22	0,00	0,00	12.019,22
8. Amortizaciones	0,00	7.211,53	0,00	7.211,53
9. Provisiones	0,00	0,00	0,00	0,00





# **CUENTA GENERAL DE LA COMUNIDAD AUTÓNOMA DE CANTABRIA**

**Cuentas Anuales, Ejercicio 2006**

## **D      MEMORIA**

**3      Información de carácter económico, financiero y patrimonial**

**1      Información de carácter económico**

**3      Inmovilizaciones materiales**



**D).-MEMORIA.****3.-INFORMACIÓN DE CARÁCTER ECONÓMICO, FINANCIERO Y PATRIMONIAL****1.- INFORMACIÓN DE CARÁCTER ECONÓMICO****3.-Inmovilizaciones materiales**

	<b>SALDO</b>	<b>AUMENTOS</b>	<b>DISMINUCIONES</b>	<b>SALDO FINAL</b>
1. Terrenos y construcciones	424.468.124,13	98.527.991,76	263.923,37	522.732.192,52
2. Instalaciones técnicas y maquinaria	4.679.659,07	0,00	0,00	4.679.659,07
3. Utillaje y mobiliario	4.204.637,36	0,00	0,00	4.204.637,36
4. Inversiones militares asociadas al funcionamiento de los	0,00	0,00	0,00	0,00
5. Otro inmovilizado	7.673.531,85	115.394,32	115.494,32	7.673.431,85
6. Amortizaciones	0,00	38.720.151,21	0,00	38.720.151,21
7. Provisiones	0,00	0,00	0,00	0,00



# **CUENTA GENERAL DE LA COMUNIDAD AUTÓNOMA DE CANTABRIA**

**Cuentas Anuales, Ejercicio 2006**

## **D      MEMORIA**

**3      Información de carácter económico, financiero y patrimonial**

**1      Información de carácter económico**

**4      Inversiones gestionadas**



**D).-MEMORIA.****3.-INFORMACIÓN DE CARÁCTER ECONÓMICO, FINANCIERO Y PATRIMONIAL****1.- INFORMACIÓN DE CARÁCTER ECONÓMICO****4.-Inversiones gestionadas**

	<b>SALDO</b>	<b>AUMENTOS</b>	<b>DISMINUCIONES</b>	<b>SALDO FINAL</b>
1. Inversiones gestionadas para otros entes públicos	87.768,96	0,00	0,00	87.768,96
2. Bienes gestionados para otros entes públicos	0,00	0,00	0,00	0,00
3. Provisiones	0,00	0,00	0,00	0,00





# **CUENTA GENERAL DE LA COMUNIDAD AUTÓNOMA DE CANTABRIA**

**Cuentas Anuales, Ejercicio 2006**

## **D      MEMORIA**

**3      Información de carácter económico, financiero y patrimonial**

**2      Información de carácter financiero**



# **CUENTA GENERAL DE LA COMUNIDAD AUTÓNOMA DE CANTABRIA**

**Cuentas Anuales, Ejercicio 2006**

## **D      MEMORIA**

**3      Información de carácter económico, financiero y patrimonial**

**2      Información de carácter financiero**

**1      Inversiones financieras**



**D).- MEMORIA.****3.-INFORMACIÓN DE CARÁCTER ECONÓMICO, FINANCIERO Y PATRIMONIAL****2.- INFORMACIÓN DE CARÁCTER FINANCIERO****1.-Inversiones financieras**

	<b>SALDO</b>	<b>AUMENTOS</b>	<b>DISMINUCIONES</b>	<b>SALDO FINAL</b>
<b>A LARGO PLAZO</b>				
1. Cartera de valores a largo plazo	36.147.300,19	21.644.856,26	0,00	57.792.156,45
2. Otras inversiones y créditos a largo plazo	319.212,31	19.969.874,07	3.115.695,95	17.173.390,43
3. Fianzas y depósitos constituidos a largo plazo	0,00	0,00	0,00	0,00
4. Provisiones	0,00	0,00	0,00	0,00
<b>A CORTO PLAZO</b>				
1. Cartera de valores a corto plazo	0,00	0,00	0,00	0,00
2. Otras inversiones y créditos a corto plazo	391.160,92	161.357,66	552.518,58	0,00
3. Fianzas y depósitos constituidos a corto plazo	149.222,31	161.903,26	164.066,41	147.059,16
4. Provisiones	0,00	0,00	0,00	0,00



# **CUENTA GENERAL DE LA COMUNIDAD AUTÓNOMA DE CANTABRIA**

**Cuentas Anuales, Ejercicio 2006**

## **D      MEMORIA**

**3      Información de carácter económico, financiero y patrimonial**

**2      Información de carácter financiero**

**2      Remanente de Tesorería**





## D).- MEMORIA.

## 3.-INFORMACIÓN DE CARÁCTER ECONÓMICO, FINANCIERO Y PATRIMONIAL

## 2.- INFORMACIÓN DE CARÁCTER FINANCIERO

## 2.-Remanente de Tesorería

CONCEPTOS	IMPORTES EJERCICIO		IMPORTES EJERCICIO ANTERIOR	
<b>1. (+) Derechos pendientes de cobro .....</b>		<b>49.909.128,66</b>		<b>49.305.435,04</b>
(+) del Presupuesto corriente .....	20.777.527,90		19.686.138,96	
(+) de Presupuestos cerrados .....	36.696.447,58		37.044.499,24	
(+) de operaciones no presupuestarias .....	-6.563.230,65		-5.973.647,17	
(+) de operaciones comerciales .....	0,00		0,00	
( - ) cobros realizados pendientes de aplicación definitiva .....	1.001.616,17		1.451.555,99	
<b>2. (-) Obligaciones pendientes de pago .....</b>		<b>312.209.490,12</b>		<b>295.456.886,92</b>
(+) del Presupuesto corriente .....	278.836.733,98		282.600.289,08	
(+) de Presupuestos cerrados .....	0,00		0,00	
(+) de operaciones no presupuestarias.....	35.578.517,40		14.878.755,38	
(+) de operaciones comerciales .....	0,00		0,00	
( - ) pagos realizados pendientes de aplicación definitiva .....	2.205.761,26		2.022.157,54	
<b>3. (+) Fondos líquidos .....</b>		<b>331.512.939,53</b>		<b>370.176.938,88</b>
<b>I. Remanente de Tesorería total (1-2+3)</b>		<b>69.212.578,07</b>		<b>124.025.487,00</b>
<b>II. Exceso de financiación afectada .....</b>		<b>0,00</b>		<b>0,00</b>
<b>III. Saldo de dudoso cobro .....</b>		<b>11.494.795,10</b>		<b>11.346.127,77</b>
<b>IV. Remanente de Tesorería total ( I - II - III ) .....</b>		<b>57.717.782,97</b>		<b>112.679.359,23</b>



# **CUENTA GENERAL DE LA COMUNIDAD AUTÓNOMA DE CANTABRIA**

**Cuentas Anuales, Ejercicio 2006**

## **D      MEMORIA**

**3      Información de carácter económico, financiero y patrimonial**

**2      Información de carácter financiero**

**3      Estado de Tesorería**



**D).- MEMORIA.****3.-INFORMACIÓN DE CARÁCTER ECONÓMICO, FINANCIERO Y PATRIMONIAL****2.-INFORMACIÓN DE CARÁCTER FINANCIERO****3.-Estado de Tesorería****CONCEPTOS****IMPORTES****1. COBROS**

6.630.088.639,75

- (+) del Presupuesto corriente 1.971.165.271,88

- (+) de Presupuestos cerrados 12.036.689,18

- (+) de Operaciones no presupuestarias 4.646.886.678,69

- (+) de Operaciones comerciales

**2. PAGOS**

6.670.907.177,03

- (+) del Presupuesto corriente 1.746.348.539,06

- (+) de Presupuestos cerrados 282.523.655,71

- (+) de Operaciones no presupuestarias 4.642.034.982,26

- (+) de Operaciones comerciales

**I. Flujo neto de Tesorería del ejercicio (1-2)**

-40.818.537,28

**3. Saldo inicial de Tesorería**

372.810.182,34

**II. Saldo final de Tesorería (I+3)**

331.991.645,06



# **CUENTA GENERAL DE LA COMUNIDAD AUTÓNOMA DE CANTABRIA**

**Cuentas Anuales, Ejercicio 2006**

## **D      MEMORIA**

**3      Información de carácter económico, financiero y patrimonial**

**2      Información de carácter financiero**

**4      Acta de arqueo y sumaria de conciliaciones de los ordinales de la Tesorería**





**D) MEMORIA.****3.- INFORMACIÓN DE CARÁCTER ECONÓMICO, FINANCIERO Y PATRIMONIAL****2.- INFORMACIÓN DE CARÁCTER FINANCIERO****4.- Acta de arqueo y sumaria de conciliaciones de los ordinales de Tesorería**

ORDINAL	TÍTULO	CUENTA	CÓDIGO	ARQUEO (A)	SIC (B)	DIFERENCIA (A) - (B)	
00001	B.S.C.H.	CUENTA CORRIENTE	0049.6742.53.2116218502	5.510.765,65	5.510.765,65	0,00	
00002	CAJA CANTABRIA	CUENTA CORRIENTE	2066.0000.13.0100056513	48.702.780,15	48.702.780,15	0,00	
00101	B.B.V.A.	CUENTA CORRIENTE	0182.6033.54.0000183749	154.856,69	135.238,73	19.617,96	(1)
00109	B.S.C.H.	FEGA-FEOGA	0049.5400.44.2310981751	0,00	0,00	0,00	
00115	BANCO CREDITO LOCAL ESPAÑA	CUENTA CORRIENTE	1004.8041.91.0200390836	656.194,47	656.194,47	0,00	
00116	CAIXA	CUENTA CORRIENTE	2100.1273.14.0200002227	31.553.508,50	31.553.508,50	0,00	
00117	CAJA MADRID	CUENTA CORRIENTE	2038.8832.11.6000003133	189.675,58	189.675,58	0,00	
00123	BANCO DE ESPAÑA	CUENTA CORRIENTE GENERAL	9000.0054.20.0350004673	259.977,87	259.977,87	0,00	
00126	BANCO DE ESPAÑA	CUENTA DEUDA PÚBLICA	9000.0001.21.0014906201	4.182,22	1.182,22	3.000,00	(2)
00127	CITIBANK ESPAÑA,S.A.	CUENTA CORRIENTE	0122.0088.02.0088129920	100.000,00	100.000,00	0,00	
00128	BCO. ESPAÑOL DE CREDITO	CUENTA CORRIENTE	0030.7178.00.0870004271	37.053.000,00	37.053.000,00	0,00	
39001	BSCH, S.A.	GENERAL INGRESOS	0049.6742.53.2116218103	203.140.252,20	203.140.308,27	-56,07	(3)
00010	TESORERIA GENERAL	CAJA TESORERIA				0,00	
<b>TOTAL DIFERENCIAS A CONCILIAR</b>						<b>22.561,89</b>	



# **CUENTA GENERAL DE LA COMUNIDAD AUTÓNOMA DE CANTABRIA**

**Cuentas Anuales, Ejercicio 2006**

## **D      MEMORIA**

**3      Información de carácter económico, financiero y patrimonial**

**3      Información de carácter patrimonial**



# **CUENTA GENERAL DE LA COMUNIDAD AUTÓNOMA DE CANTABRIA**

**Cuentas Anuales, Ejercicio 2006**

## **D      MEMORIA**

**3      Información de carácter económico, financiero y patrimonial**

**3      Información de carácter patrimonial**

**1      Fondos propios**



**D).- MEMORIA.****3.-INFORMACIÓN DE CARÁCTER ECONÓMICO, FINANCIERO Y PATRIMONIAL****3.- INFORMACIÓN DE CARÁCTER PATRIMONIAL****1.-Fondos Propios**

		<b>SALDO</b>	<b>AUMENTOS</b>	<b>DISMINUCIONES</b>		<b>SALDO FINAL</b>
I. Patrimonio						
1. Patrimonio	A	1.259.273.273,60	369.469.189,08	0,00	A	1.628.742.462,68
2. Patrimonio recibido en adscripción		0,00	0,00	0,00		0,00
3. Patrimonio recibido en cesión		0,00	0,00	0,00		0,00
4. Patrimonio recibido en gestión		0,00	0,00	0,00		0,00
5. Patrimonio entregado en adscripción		0,00	0,00	0,00		0,00
6. Patrimonio entregado en cesión		0,00	0,00	0,00		0,00
7. Patrimonio entregado al uso general		0,00	0,00	0,00		0,00
II. Reservas		0,00	0,00	0,00		0,00
III. Resultados de ejercicios anteriores						
1. Resultados positivos de ejercicios anteriores		0,00	0,00	0,00		0,00
2. Resultados negativos de ejercicios anteriores		0,00	0,00	0,00		0,00
IV. Resultados del ejercicio	A	369.469.189,08	1.932.035.553,18	2.042.015.579,44	A	259.489.162,82

A: saldo acreedor

D: saldo deudor





# **CUENTA GENERAL DE LA COMUNIDAD AUTÓNOMA DE CANTABRIA**

**Cuentas Anuales, Ejercicio 2006**

## **D      MEMORIA**

**3      Información de carácter económico, financiero y patrimonial**

**3      Información de carácter patrimonial**

**2      Provisiones para riesgos y gastos**



**D).-MEMORIA.****3.-INFORMACIÓN DE CARÁCTER ECONÓMICO, FINANCIERO Y PATRIMONIAL****3.- INFORMACIÓN DE CARÁCTER PATRIMONIAL****2.-Provisiones para riesgos y gastos**

	<b>SALDO</b>	<b>AUMENTOS</b>	<b>DISMINUCIONES</b>	<b>SALDO FINAL</b>
A LARGO PLAZO	0,00	0,00	0,00	0,00
A CORTO PLAZO				
I. Provisión para devolución de ingresos	0,00	0,00	0,00	0,00



## **CUENTA GENERAL DE LA COMUNIDAD AUTÓNOMA DE CANTABRIA**

**Cuentas Anuales, Ejercicio 2006**

### **D      MEMORIA**

**3      Información de carácter económico, financiero y patrimonial**

**3      Información de carácter patrimonial**

**3      Información sobre endeudamiento**



**D) MEMORIA.****3.- INFORMACIÓN DE CARÁCTER ECONOMICO, FINANCIERO Y PATRIMONIAL****3.- INFORMACIÓN DE CARÁCTER PATRIMONIAL****3.- Información sobre endeudamiento**

OPERACIONES POR ENTIDADES	DEUDA A 31/12/05		DISPOSICIONES	AMORTIZACIONES	DEUDA A 31/12/06	
	FORMALIZADA	DISPUESTA	CAP. IX	CAP. IX	FORMALIZADA	DISPUESTA
B.C.L.Ptmo. 32,4 Meur.	32.400.000,00	32.400.000,00			32.400.000,00	32.400.000,00
B.C.L.Cto. 30 Meur.	30.000.000,00	30.000.000,00			30.000.000,00	30.000.000,00
<b>TOTAL B.C.L.</b>	<b>62.400.000,00</b>	<b>62.400.000,00</b>	<b>0,00</b>	<b>0,00</b>	<b>62.400.000,00</b>	<b>62.400.000,00</b>
SCH 35,338 Meur	35.338.659,00	35.338.659,00			35.338.659,00	35.338.659,00
SCH 30 Meur	30.000.000,00	30.000.000,00			30.000.000,00	30.000.000,00
SCH 37,503 Meur	37.503.107,00	37.503.107,00			37.503.107,00	37.503.107,00
SCH 18,630 Meur	18.630.000,00	18.630.000,00			18.630.000,00	18.630.000,00
<b>TOTAL BSCH</b>	<b>121.471.766,00</b>	<b>121.471.766,00</b>	<b>0,00</b>	<b>0,00</b>	<b>121.471.766,00</b>	<b>121.471.766,00</b>
Caja Cantabria (6.000 Mpts.)	3.005.060,54	3.005.060,54		3.005.060,54	0,00	0,00
Caja Cantabria (11.000 Mpts.)	9.444.475,96	9.444.475,96		9.444.475,96	0,00	0,00
<b>TOTAL CAJA CANTABRIA</b>	<b>12.449.536,50</b>	<b>12.449.536,50</b>	<b>0,00</b>	<b>12.449.536,50</b>	<b>0,00</b>	<b>0,00</b>
B. Bilbao Vizcaya (3.700 Mpts.)	12.707.113,08	12.707.113,08		3.176.778,26	9.530.334,82	9.530.334,82
B. Bilbao Vizcaya 21 Meur	21.000.000,00	21.000.000,00			21.000.000,00	21.000.000,00
<b>TOTAL B.B.V.A.</b>	<b>33.707.113,08</b>	<b>33.707.113,08</b>	<b>0,00</b>	<b>3.176.778,26</b>	<b>30.530.334,82</b>	<b>30.530.334,82</b>
Caja Madrid 21,425 Meur	21.425.000,00	21.425.000,00			21.425.000,00	21.425.000,00
<b>TOTAL CAJA MADRID</b>	<b>21.425.000,00</b>	<b>21.425.000,00</b>	<b>0,00</b>	<b>0,00</b>	<b>21.425.000,00</b>	<b>21.425.000,00</b>

**D) MEMORIA.****3.- INFORMACIÓN DE CARÁCTER ECONOMICO, FINANCIERO Y PATRIMONIAL****3.- INFORMACIÓN DE CARÁCTER PATRIMONIAL****3.- Información sobre endeudamiento**

Depfa Bank 50 Meur	0,00	0,00	50.000.000,00		50.000.000,00	50.000.000,00
<b>TOTAL DEPFA BANK</b>	<b>0,00</b>	<b>0,00</b>	<b>50.000.000,00</b>	<b>0,00</b>	<b>50.000.000,00</b>	<b>50.000.000,00</b>
Banesto 47 Meur	0,00	0,00	37.000.000,00		47.000.000,00	37.000.000,00
<b>TOTAL BANESTO</b>	<b>0,00</b>	<b>0,00</b>	<b>37.000.000,00</b>	<b>0,00</b>	<b>47.000.000,00</b>	<b>37.000.000,00</b>
<b>TOTAL PRESTAMOS L.P.</b>	<b>251.453.415,58</b>	<b>251.453.415,58</b>	<b>87.000.000,00</b>	<b>15.626.314,76</b>	<b>332.827.100,82</b>	<b>322.827.100,82</b>
Emisión Deuda Pública (31/05/00)	50.000.000,00	50.000.000,00		50.000.000,00	0,00	0,00
<b>TOTAL Deuda Pública</b>	<b>50.000.000,00</b>	<b>50.000.000,00</b>	<b>0,00</b>	<b>50.000.000,00</b>	<b>0,00</b>	<b>0,00</b>
<b>TOTAL GENERAL</b>	<b>301.453.415,58</b>	<b>301.453.415,58</b>	<b>87.000.000,00</b>	<b>65.626.314,76</b>	<b>332.827.100,82</b>	<b>322.827.100,82</b>