

CUENTA GENERAL DE LA COMUNIDAD AUTÓNOMA DE CANTABRIA

Cuentas Anuales, Ejercicio 2007

TOMO: III

Desde D MEMORIA

Hasta D.3.3.3 Información sobre endeudamiento

CUENTA GENERAL DE LA COMUNIDAD AUTÓNOMA DE CANTABRIA

Cuentas Anuales, Ejercicio 2007

D MEMORIA

CUENTA GENERAL DE LA COMUNIDAD AUTÓNOMA DE CANTABRIA

Cuentas Anuales, Ejercicio 2007

D MEMORIA

1 Organización

D) MEMORIA.**1.- ORGANIZACIÓN****INTRODUCCIÓN**

La *Ley Orgánica 8/1981, de 30 de diciembre, de Estatuto de Autonomía para Cantabria*, dispone que corresponde a la Comunidad Autónoma la creación y estructuración de su propia Administración Pública, dentro de los principios generales y normas básicas del Estado.

La nueva legislatura iniciada en el 2007, propició la modificación de la estructura departamental de la Administración Autonómica, recogiendo la misma el *Decreto 9/2007, de 12 de julio, de reorganización de las Consejerías*.

Consecuentemente, el organigrama que se ofrece a continuación, aparece actualizado conforme a la reestructuración señalada, si bien es importante subrayar, que desde el punto de vista presupuestario se han mantenido las Secciones y Servicios aprobados en la Ley de Cantabria 18/2006, de 26 de diciembre, de Presupuestos Generales de la Comunidad Autónoma de Cantabria para el año 2007.

Por tanto, el Presupuesto de la Administración de la Comunidad Autónoma para el 2007 está integrado por catorce secciones, diez de las cuales se corresponden con Consejerías, a las que se añaden cuatro secciones más, una para el Parlamento de Cantabria (Sección 01), una para el Servicio Cántabro de Salud (Sección 11), una para el Servicio Cántabro de Empleo (Sección 13), y una para la Deuda Pública (Sección 14).

Esta parte de la Memoria dedicada a la organización se subdivide en dos apartados. En el primer apartado se recoge la estructura organizativa de la Administración de la Comunidad Autónoma de Cantabria, con resumen esquemático por Consejerías a nivel de Dirección General, al que se añade detalle de las

entidades integrantes del Sector Público Autonómico que dependen o se adscriben a cada una de las Consejerías.

En el segundo apartado se detalla totalidad de entes, tanto públicos como participados, de acuerdo con el siguiente esquema:

- 1.- Organismos Autónomos
- 2.- Universidades
- 3.- Consejos, Consorcios y Fundaciones
 - 3.1.- Consejos
 - 3.2.- Consorcios
 - 3.3.- Fundaciones
- 4.- Empresas
 - 4.1.- Participación Gobierno Cantabria > 50%
 - 4.1.1.- Participación del 100%
 - 4.1.2.- Participación del 50 al 99%
 - 4.2.- Participación Gobierno Cantabria < 50%
 - 4.2.1.- Participación pública > 50 %
 - 4.2.2.- Participación pública < 50 %

5.- Entidades Públicas Empresariales

Por último indicar, que en el anexo final solamente aparecerán las Cuentas Anuales de aquellas entidades que conforman el Sector Público Administrativo, Empresarial y Fundacional, conforme a lo establecido en el artículo 123 de la Ley 14/2006, de Finanzas de Cantabria.

D) MEMORIA.
1.- ORGANIZACIÓN

Los iconos utilizados para la confección de los esquemas organizativos responden a la siguiente lectura:

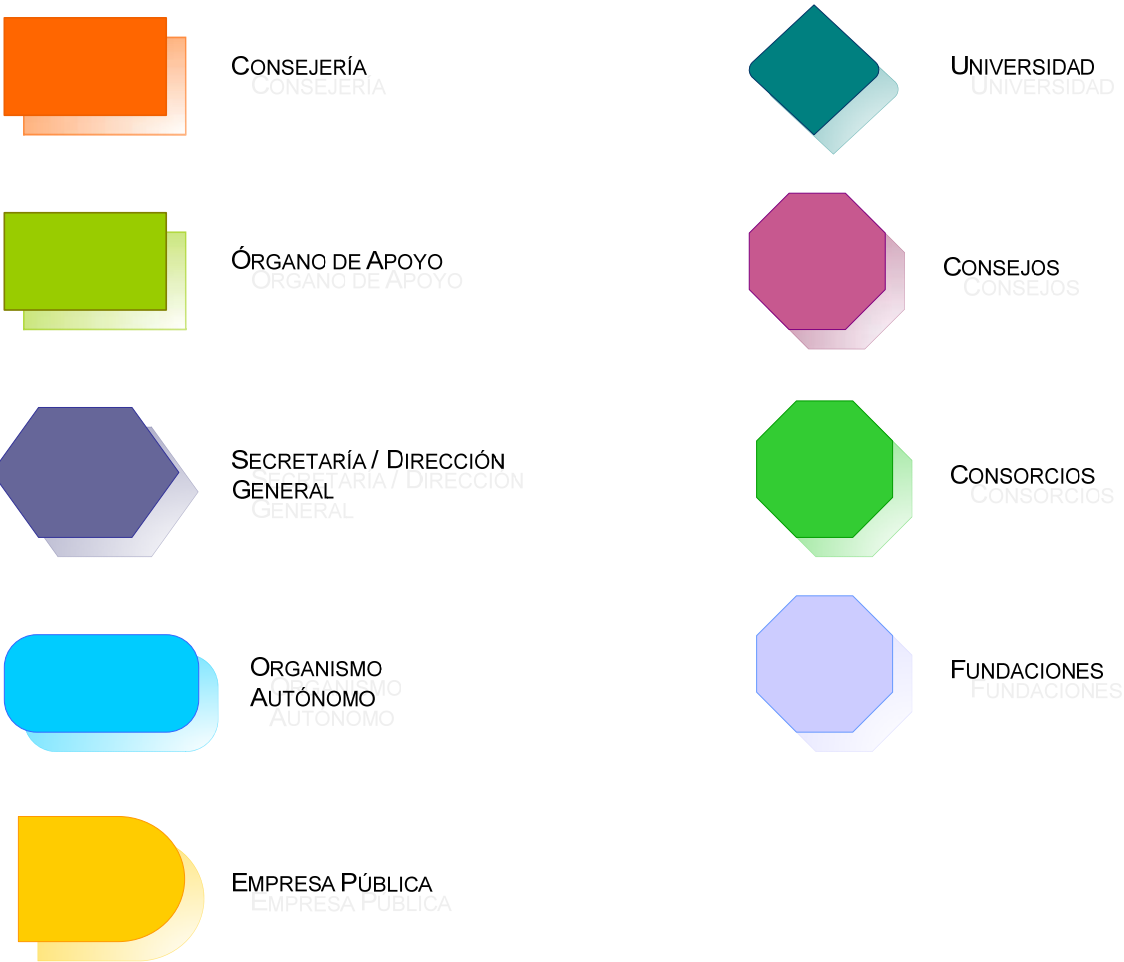

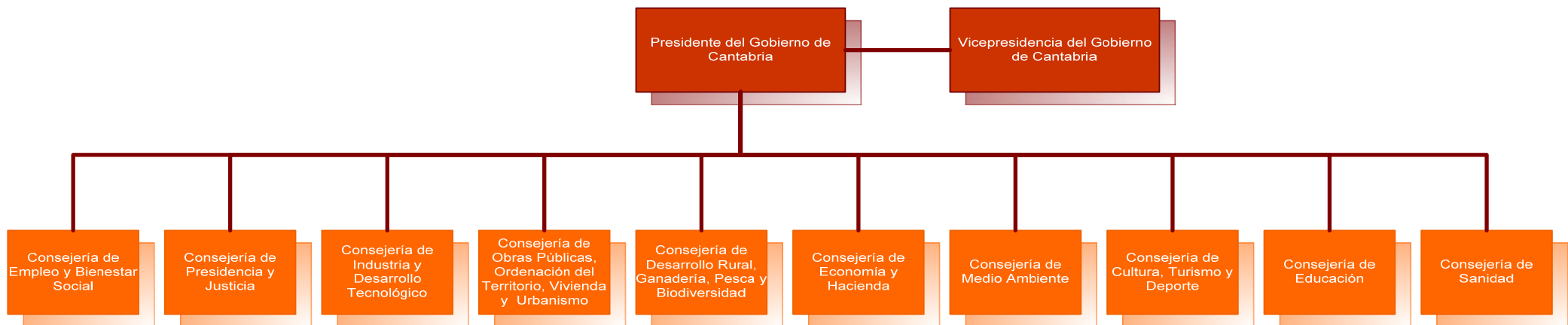
D) MEMORIA.
1.- ORGANIZACIÓN**1.- ORGANIGRAMA ADMINISTRACIÓN DE LA COMUNIDAD AUTÓNOMA DE CANTABRIA**

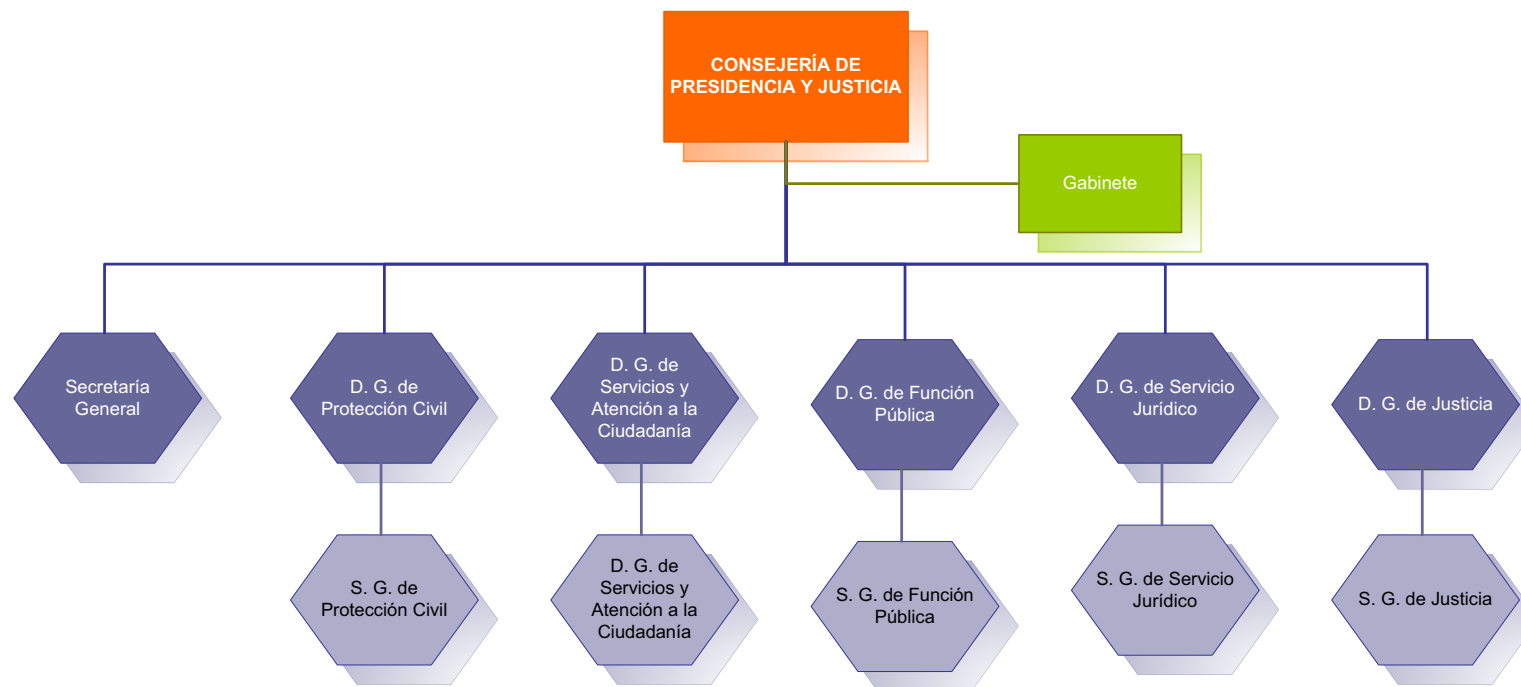
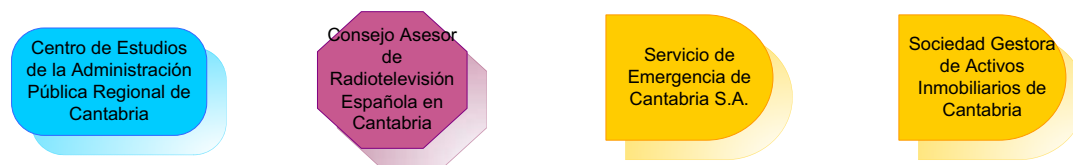
D) MEMORIA.
1.- ORGANIZACIÓN**Órganismos, Entes y Empresas Públicas**

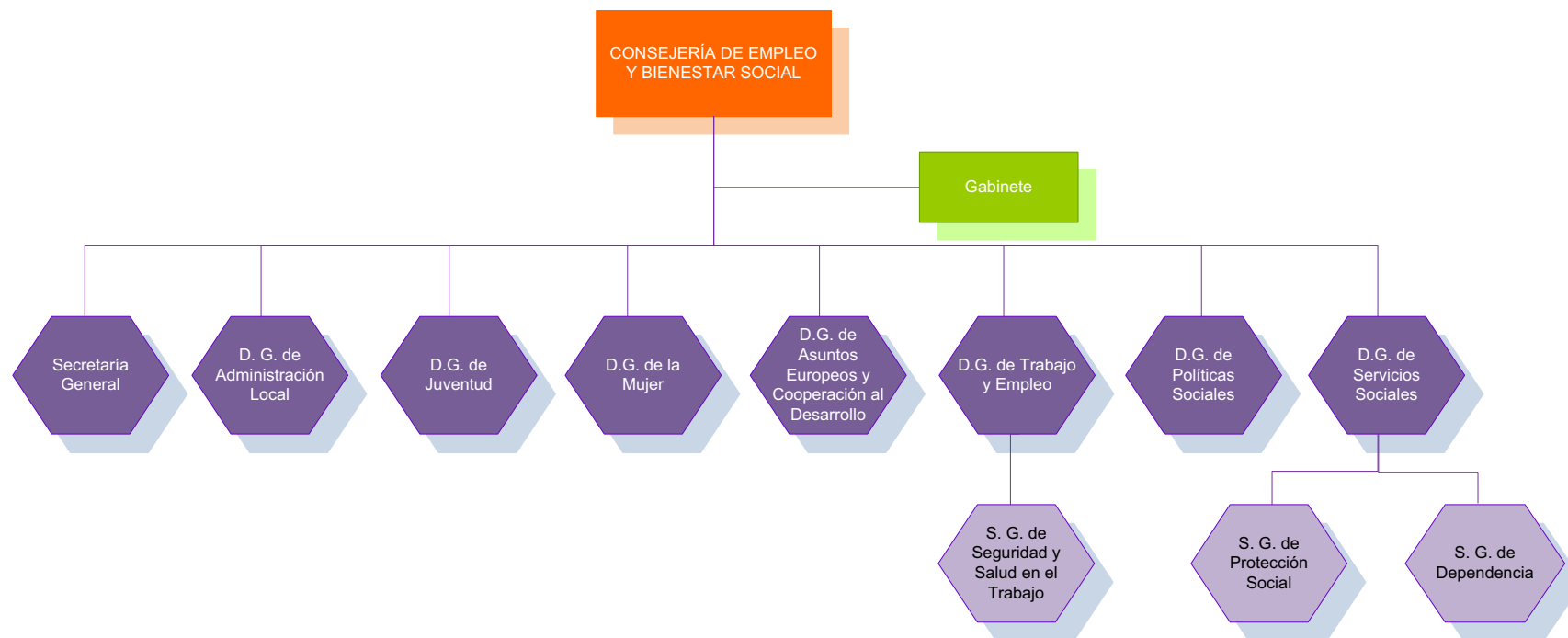
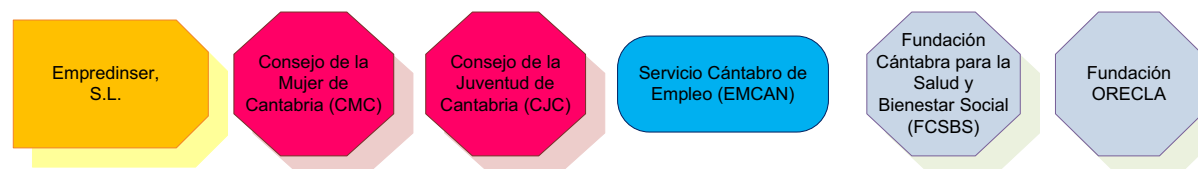
D) MEMORIA.
1.- ORGANIZACIÓN**Organismos, Entes y Empresas Públicas**

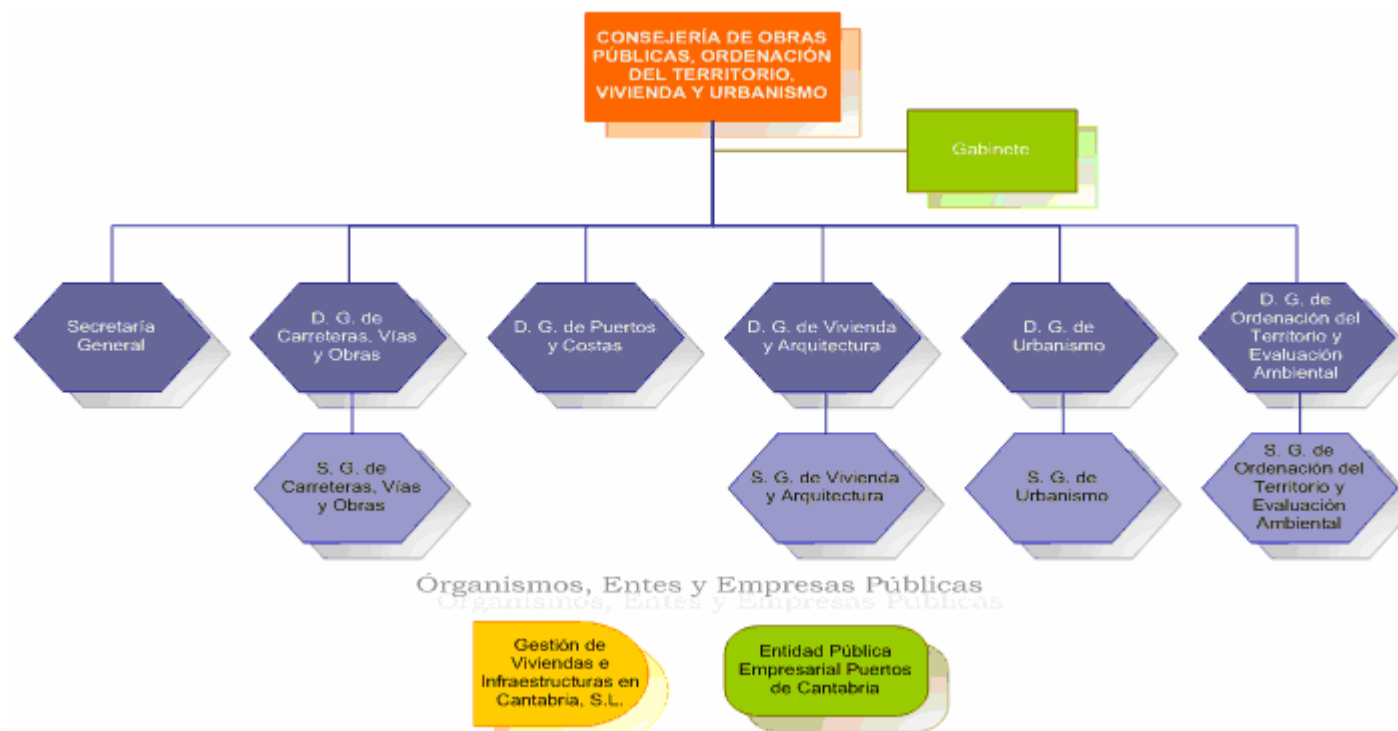
D) MEMORIA.
1.- ORGANIZACIÓN

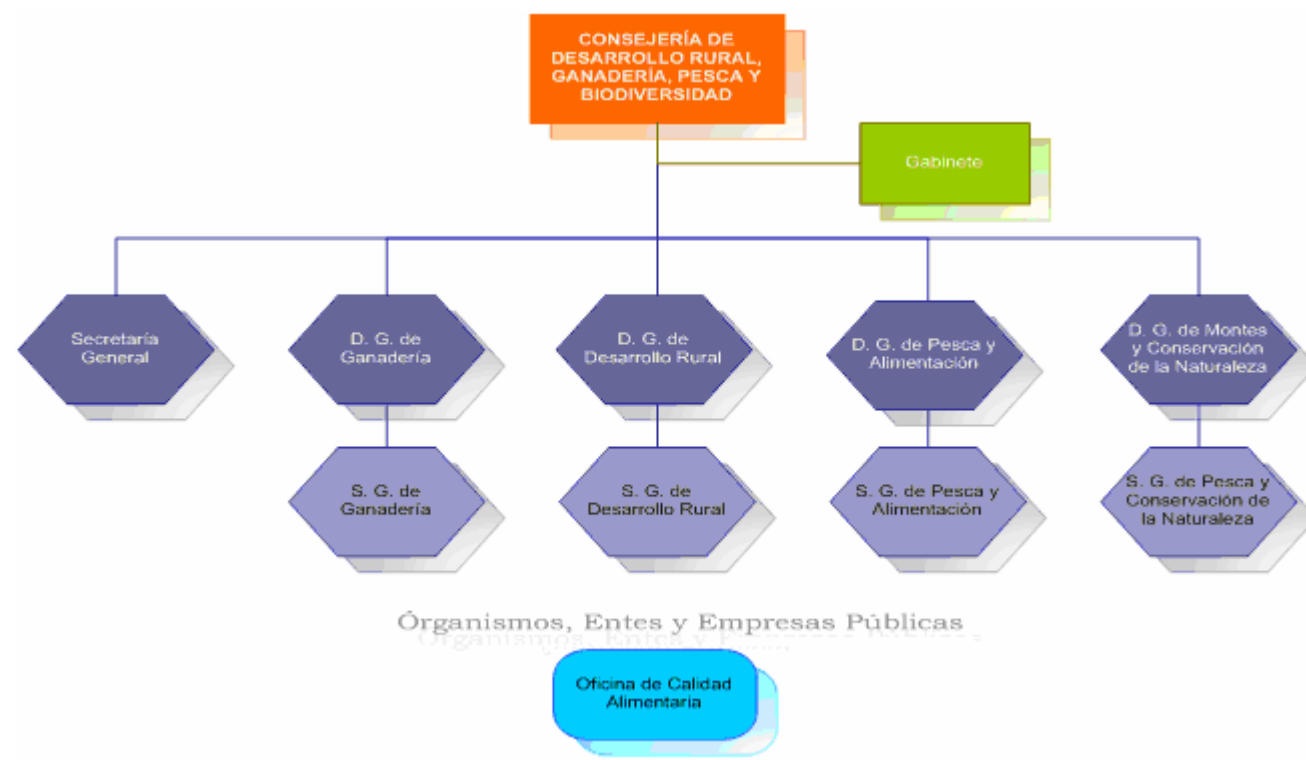
D) MEMORIA.**1.- ORGANIZACIÓN**

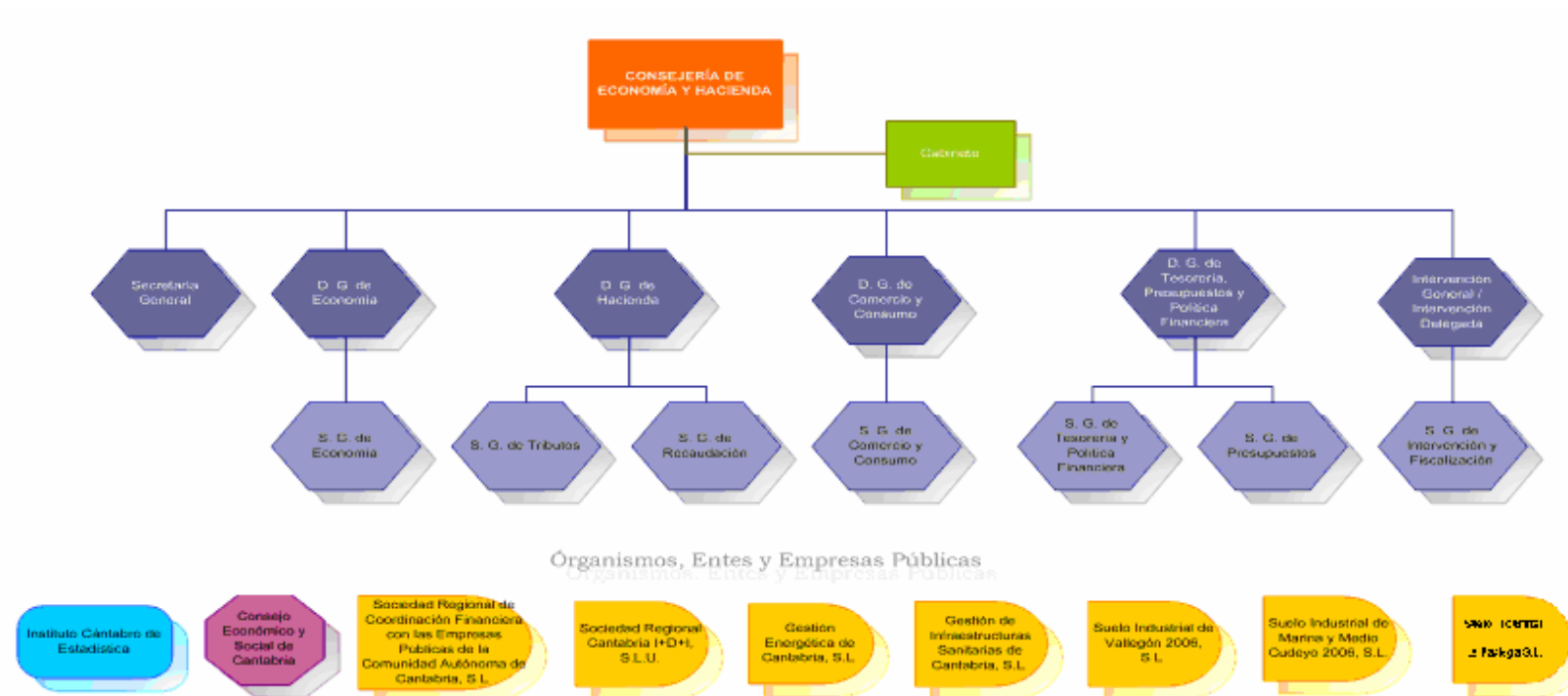
D) MEMORIA.**1.- ORGANIZACIÓN**

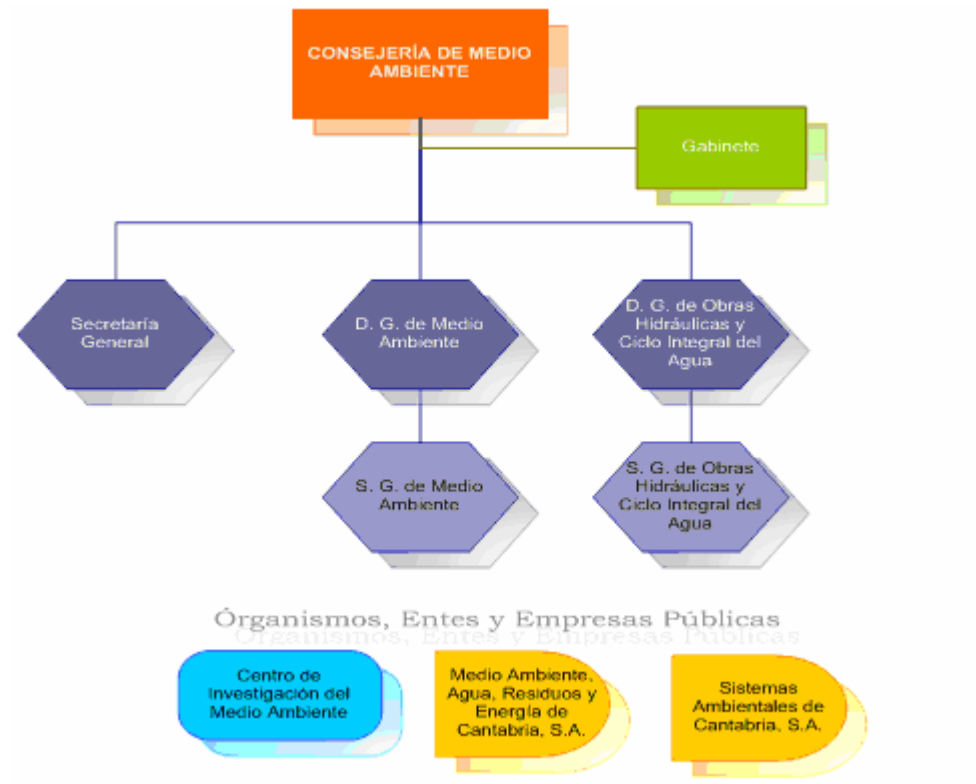
D) MEMORIA.**1.- ORGANIZACIÓN**

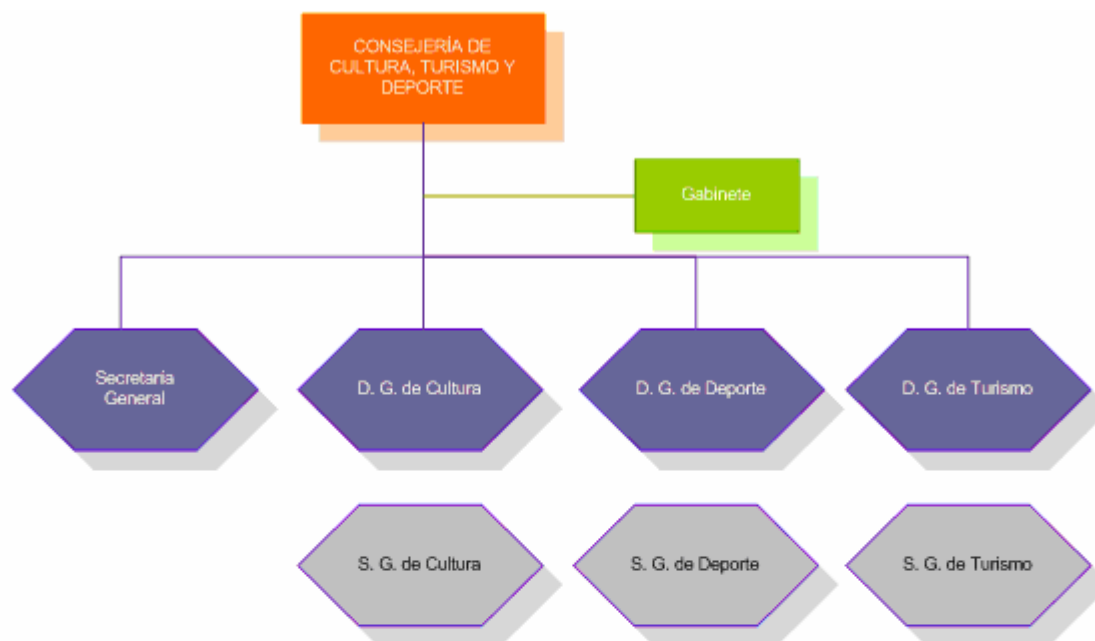
D) MEMORIA.**1.- ORGANIZACIÓN****Organismos, Entes y Empresas Públicas**

D) MEMORIA.
1.- ORGANIZACIÓN

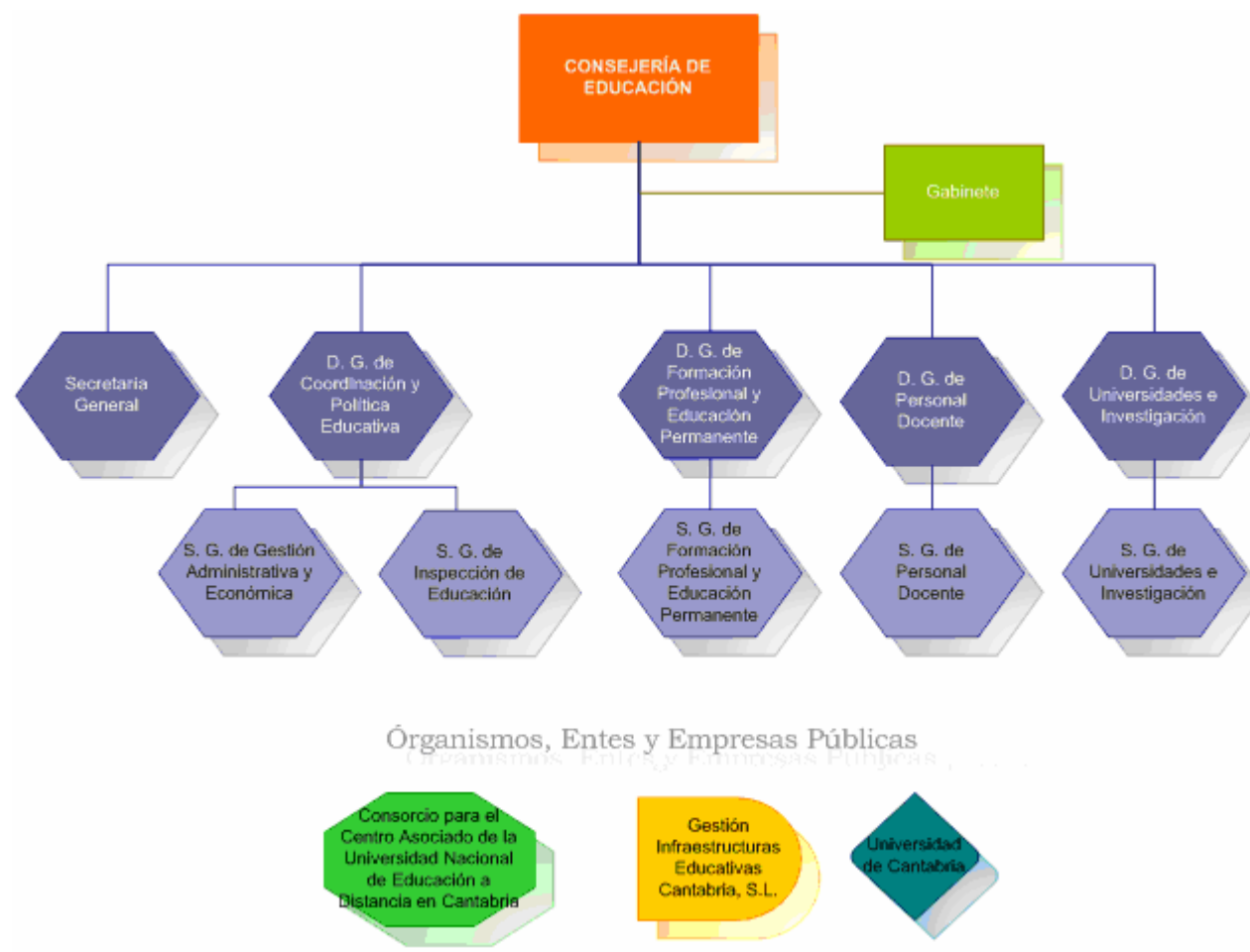

D) MEMORIA.
1.- ORGANIZACIÓN

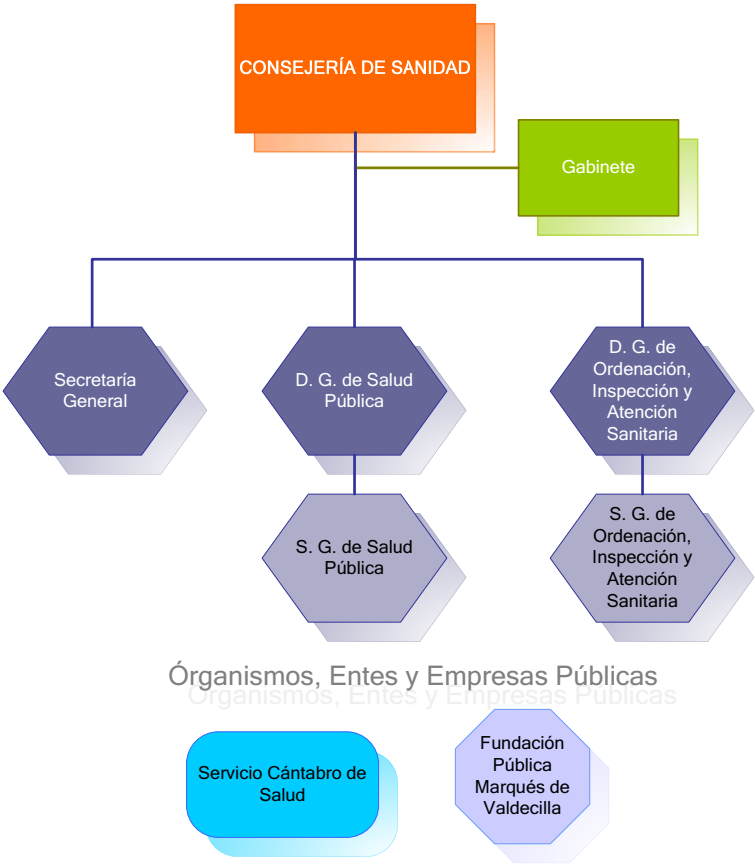

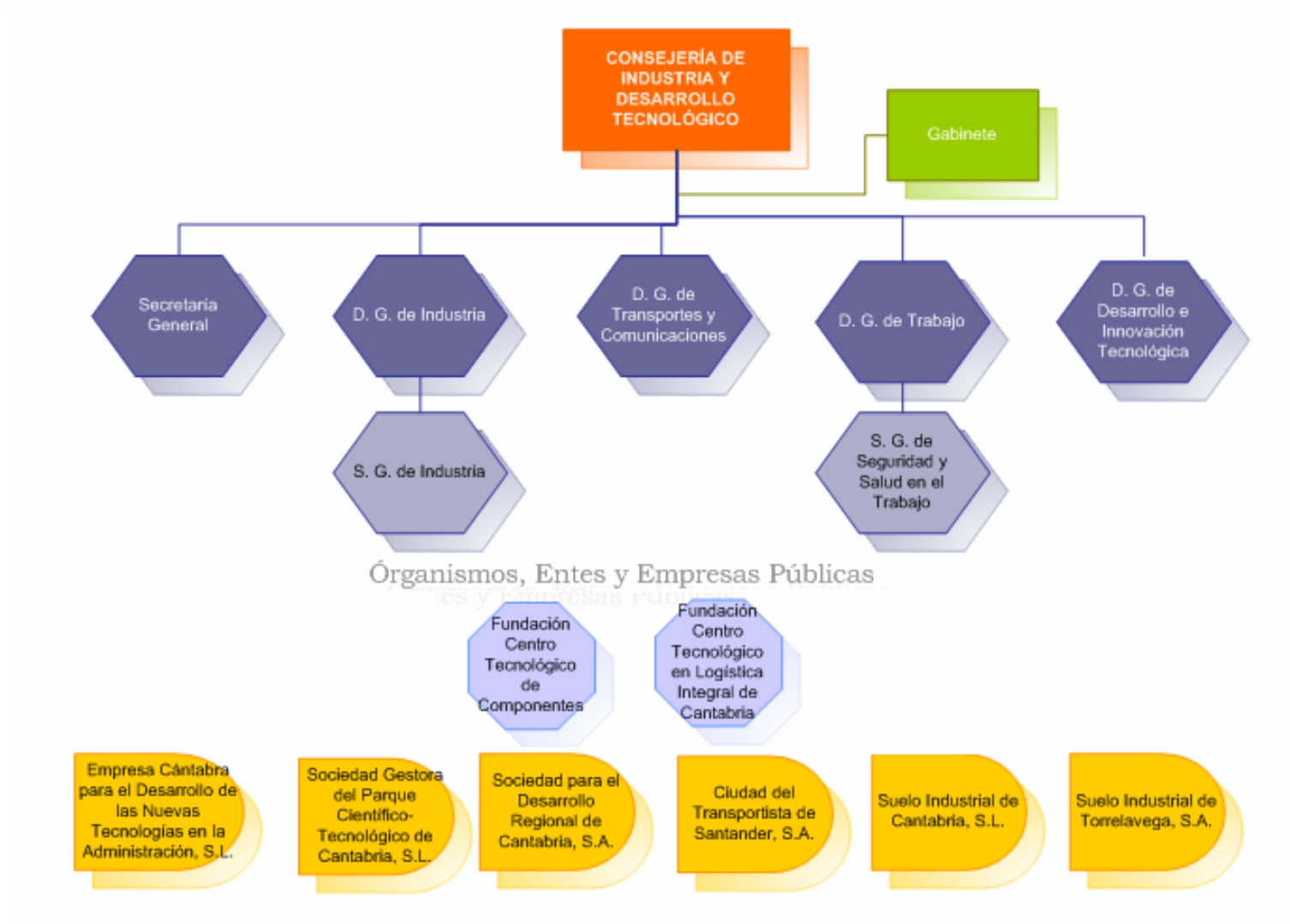
D) MEMORIA.**1.- ORGANIZACIÓN**

D) MEMORIA.**1.- ORGANIZACIÓN****2.- ENTES PÚBLICOS Y ENTES PARTICIPADOS POR EL GOBIERNO DE CANTABRIA**

1 - ORGANISMOS AUTÓNOMOS			
Nº	NOMBRE	CIF	CONSEJERÍA
1.01	Centro de Estudios de la Administración Pública Regional de Cantabria (CEARC)	Q8950002I	02
1.02	Centro de Investigación del Medio Ambiente (CIMA)	Q8950005B	07
1.03	Instituto Cántabro de Estadística (ICANE)	Q3900764F	06
1.04	Oficina de Calidad Alimentaria (OdeCA)	Q3900734I	05
1.05	Servicio Cántabro de Empleo (EMCAN)	Q3900767I	03
1.06	Servicio Cántabro de Salud (SCS)	Q3900738J	10

2 - UNIVERSIDAD			
Nº	NOMBRE	CIF	CONSEJERÍA
2.01	Universidad de Cantabria (UNICAN)	Q3918001C	09

3 - CONSEJOS, CONSORCIOS Y FUNDACIONES			
3.1 - CONSEJOS			
Nº	NOMBRE	CIF	CONSEJERÍA
3.1.01	Consejo Asesor de Radiotelevisión Española en Cantabria (CARTVE)	Q3991001C	02
3.1.02	Consejo de la Juventud de Cantabria (CJC)	Q8950001A	03
3.1.03	Consejo de la Mujer de Cantabria (CMC)	S8900002J	03
3.1.04	Consejo Económico y Social de Cantabria (CES)	S8900001B	06
3.2 - CONSORCIOS			
Nº	NOMBRE	CIF	CONSEJERÍA
3.2.01	Consortio de la Feria de Muestras de Cantabria	P8908701I	08
3.2.02	Consortio Museo de Cantabria	Q3900741D	08
3.2.03	Consortio para Altamira	G39419452	08
3.2.04	Consortio para el Centro Asociado de la Universidad Nacional de Educación a Distancia en Cantabria (UNED)	G39034665	09

D) MEMORIA.**1.- ORGANIZACIÓN**

3.3 - FUNDACIONES			
Nº	NOMBRE	CIF	CONSEJERÍA
3.3.01	Fundación Cántabra para la Salud y Bienestar Social (FCSBS)	G39460027	03
3.3.02	Fundación Centro Tecnológico de Componentes	G39492947	12
3.3.03	Fundación Centro Tecnológico en Logística Integral de Cantabria	G39605449	12
3.3.04	Fundación ORECLA	G39402029	03
3.3.05	Fundación Pública del Festival Internacional de Santander (FIS)	G39047741	08
3.3.06	Fundación Pública Marqués de Valdecilla (FPMV)	Q3900760D	10

4 - EMPRESAS PÚBLICAS			
4.1 - REGIONALES			
4.1.1 - (100%)			
Nº	NOMBRE	CIF	CONSEJERÍA
4.1.1.01	Empredinser S.L	B39529714	03
4.1.1.02	Empresa Cantabra para el Desarrollo de las Nuevas Tecnologías en la Administración, S.L. (EMCANTA)	B39591656	12
4.1.1.03	Gestión de Viviendas e Infraestructuras en Cantabria, S.L. (GESVICAN)	B39334008	04
4.1.1.04	Gestión Infraestructuras Educativas Cantabria S.L. (GIEDUCAN)	B39599725	09
4.1.1.05	Medio Ambiente, Agua, Residuos y Energía de Cantabria S.A.(MARE)	A39289632	07
4.1.1.06	Servicios de Emergencias de Cantabria, S.A. (SEMCA)	A39447487	02
4.1.1.07	Sistemas Medioambientales de Cantabria S.A	A39528492	07
4.1.1.08	Sociedad Gestora de Activos Inmobiliarios de Cantabria S.L. (GSAICAN)	B39597729	02
4.1.1.09	Sociedad Gestora del Parque Científico-Tecnológico de Cantabria, S.L. (PCT CAN)	B39592076	12
4.1.1.10	Sociedad para el Desarrollo Regional de Cantabria, S.A. (SODERCAN)	A39044557	12
4.1.1.11	Sociedad Regional Cántabra de Promoción Turística, S.A. (CANTUR, S.A.)	A39008073	08
4.1.1.12	Sociedad Regional de Coordinación Financiera con las Empresas Públicas de la Comunidad Autónoma de Cantabria, S.L. (CEP)	B39582549	06
4.1.1.13	Sociedad Regional de Turismo de Cantabria, S.A.	A39476163	08
4.1.1.14	Sociedad Regional para la Gestión y Promoción de Actividades Culturales del Palacio de Festivales de Cantabria, S.A.	A39287073	08
4.1.1.15	Sociedad Regional Cantabria I+D+I, SLU (IDICAN)	B39628037	06
4.1.1.16	Gestión Energética de Cantabria S.L. (GENERCAN)	B39634209	06
4.1.1.17	Gestión de Infraestructuras Sanitarias de Cantabria S.L. (GISCAN)	B39636675	06
4.1.1.18	Suelo Industrial de Vallegón 2006 S.L.	B39639711	06
4.1.1.19	Suelo Industrial de Marina y Medio Cudeyo 2006 S.L.	B39639729	06
4.1.1.20	Suelo Industrial La Pasiega S.L.	B39650833	06

D) MEMORIA.**1.- ORGANIZACIÓN**

4.1.1.21	El Soplar S.L.	B39611140	08
4.1.1.22	Sociedad Gestora del Año Jubilar Lebaniego S.L.	B39623384	08
4.1.1.23	Sociedad Regional de Cultura y Deporte S.L.	B39671672	08
4.1.2 - (50%-99%)			
Nº	NOMBRE	CIF	CONSEJERÍA
4.1.2.01	Ciudad del Transportista de Santander, S.A. (CITRASA)	A39314075	12
4.1.2.02	Suelo Industrial de Cantabria, S.L. (SICAN)	B39450986	12
4.1.2.03	Suelo Industrial de Torrelavega, S.A. (SITOR,S.A.)	B39561782	12
4.1.2.04	Gran Casino del Sardinero, S.A.	A39019344	08
4.2 - PARTICIPADAS			
4.2.1 - PÚBLICAS			
Nº	NOMBRE	CIF	CONSEJERÍA
4.2.1.01	ABEREKIN, S.A.	A48165468	05
4.2.1.02	Parque Empresarial de Cantabria, S.L.	B39483151	12
4.2.2 - PRIVADAS			
Nº	NOMBRE	CIF	CONSEJERÍA
4.2.2.01	Cantabria Capital, S.G.E.C.R., S.A.	A39548110	12
4.2.2.02	Estación de Líneas Regulares, S.A	A39436571	12
4.2.2.03	Sociedad de Garantía Reciproca de Santander, S.A. (SOGARCA)	A39030101	12
4.2.2.04	Terminal de Autobuses de Castro Urdiales, S.A.	A39547492	12
4.2.2.05	Terminal de Autobuses de Laredo, S.A.	A39463658	12
4.2.2.06	Terminal de Autobuses de San Vicente de la Barquera, S.A.	A39463641	12
4.2.2.07	Terminal de Autobuses de Santoña, S.A.	A39536719	12

(1)

D) MEMORIA.**1.- ORGANIZACIÓN**

5 – ENTIDADES PUBLICAS EMPRESARIALES			
Nº	NOMBRE	CIF	CONSEJERÍA
5.01	Puertos de Cantabria	S3900017I	04

(1) Ente creado en 2007 pero sin actividad en el ejercicio, por tanto no presenta cuentas anuales

Nº	CONSEJERÍAS <i>(Tras la entrada en vigor del Decreto 9/2007, de 12 de julio, de reorganización de las Consejerías)</i>
02	Consejería de Presidencia y Justicia
03	Consejería de Empleo y Bienestar Social
04	Consejería de Obras Públicas, Ordenación del territorio, Vivienda y Urbanismo
05	Consejería de Desarrollo Rural, Ganadería, Pesca y Biodiversidad
06	Consejería de Economía y Hacienda
07	Consejería de Medio Ambiente
08	Consejería de Cultura, Turismo y Deporte
09	Consejería de Educación
10	Consejería de Sanidad
12	Consejería de Industria y Desarrollo Tecnológico

CUENTA GENERAL DE LA COMUNIDAD AUTÓNOMA DE CANTABRIA

Cuentas Anuales, Ejercicio 2007

D MEMORIA

2 Estado Operativo



COMUNIDAD AUTONOMA DE CANTABRIA

D.- MEMORIA.

2.- Estado Operativo.

Página:
D.2.(1)

Ejercicio 2007

GASTOS PRESUPUESTARIOS	IMPORTE	INGRESOS PRESUPUESTARIOS	IMPORTE
1 SERVICIOS PÚBLICOS BÁSICOS		1 IMPUESTOS DIRECTOS Y COTIZACIONES SOCIALES	
111M DIRECCION Y SERVICIOS GENERALES DE JUSTICIA	504.971,27	10 SOBRE LA RENTA	307.000.205,04
134M PROTECCION CIVIL	10.157.536,83	103 TARIFA AUTONOMICA	307.000.205,04
141M ASUNTOS EUROPEOS	1.686.115,11	11 SOBRE EL CAPITAL	74.190.405,81
143A COOPERACION PARA EL DESARROLLO	5.640.928,93	110 IMPUESTO GENERAL SOBRE SUCESIONES Y DONACIONES	40.235.692,65
2 ACTUACIONES DE PROTECCIÓN Y PROMOCIÓN SOCIAL		111 IMPUESTO SOBRE EL PATRIMONIO	33.954.713,16
231A PRESTACIONES Y PROGRAMAS DE SERVICIOS SOCIALES	25.412.602,27	12 COTIZACIONES SOCIALES	83.697,60
231B ATENCION A PERSONAS DEPENDIENTES	70.800.100,68	120 COTIZACIONES DE LOS REGIMENES ESPECIALES DE FUNCIO	83.697,60
231C ATENCION A LA INFANCIA, ADOLESCENCIA Y FAMILIA	8.415.357,33	13 SOBRE ACTIVIDADES	634.312,37
231D ATENCION A PERSONAS MAYORES	663.907,60	131 PARTICIPACIÓN CUOTA PROVINCIAL	132.404,02
231E POLITICAS SOCIALES	7.648.231,67	132 PARTICIPACIÓN CUOTA NACIONAL	501.908,35
232A PROMOCION Y SERVICIOS A LA JUVENTUD	6.684.653,56	18 IMPUESTOS SUPRIMIDOS	0,00
232B FOMENTO DE LA IGUALDAD DE OPORTUNIDADES ENTRE MUJER	4.277.199,49	181 IMPUESTOS SUPRIMIDOS	0,00
232D FOMENTO DE LA NATALIDAD	20.224.500,00		
241A FORMACION E INSERCIÓN PROFESIONAL	20.146.304,53	TOTAL CAPITULO 1	381.908.620,82
241M PLAN DE EMPLEO	26.757.854,88	2 IMPUESTOS INDIRECTOS	
241N INTERMEDIACION LABORAL	4.978.673,80	20 SOBRE TRANSMISIONES PATRIMONIALES Y ACTOS JURIDICO	246.738.319,78
241O PLANIFICACION, GESTION Y CONTROL	3.958.202,65	200 SOBRE TRANSMISIONES INTERVIVOS	117.100.212,66
261A ACTUACIONES EN MATERIA DE VIVIENDA Y ARQUITECTURA	21.905.607,30	201 SOBRE ACTOS JURIDICOS DOCUMENTADOS	126.685.013,76
261N PLANEAMIENTO TERRITORIAL Y URBANISTICO	2.803.581,56	202 OPERACIONES SOCIETARIAS	2.953.093,36
3 PRODUCCIÓN DE BIENES		21 SOBRE EL VALOR AÑADIDO	327.753.803,04
311M DIRECCION Y SERVICIOS GENERALES DE SANIDAD Y SERVIC	9.593.631,32	210 IMPUESTO SOBRE EL VALOR AÑADIDO	327.753.803,04
311N PLANIFICACION, ORDENACION Y RECURSOS HUMANOS SANITAR	4.510.536,17	22 SOBRE CONSUMOS ESPECIFICOS	166.385.740,95
311O FORMACION DE PERSONAL SANITARIO	17.235.688,69	220 IMPUESTOS ESPECIALES	166.385.740,95
312M DIRECCION Y SERVICIOS GENERALES DEL SERVICIO CANTAB	10.382.684,64	28 OTROS IMPUESTOS INDIRECTOS	45.188.986,06
312N ASISTENCIA SANITARIA	8.688.864,39	289 OTROS IMPUESTOS INDIRECTOS	45.188.986,06
312O ATENCION PRIMARIA	256.338.377,75	Resto de concepto	29.611.427,69
312P ATENCION ESPECIALIZADA	418.883.642,21	28920 CANON DE SANEAMIENTO	15.577.558,37
313A SALUD PUBLICA	9.860.117,05		
321M DIRECCION Y SERVICIOS GENERALES DE EDUCACION	5.115.874,25	TOTAL CAPITULO 2	786.066.849,83
SUMA y SIGUE	983.275.745,93	SUMA y SIGUE	1.167.975.470,65



COMUNIDAD AUTONOMA DE CANTABRIA

D.- MEMORIA.

2.- Estado Operativo.

Página:
D.2.(2)

Ejercicio 2007

GASTOS PRESUPUESTARIOS	IMPORTE	INGRESOS PRESUPUESTARIOS	IMPORTE
321N ADMINISTRACION GENERAL DE PERSONAL	241.553.889,79	3 TASAS, PRECIOS PUBLICOS Y OTROS INGRESOS	
322A GESTION DE CENTROS DOCENTES NO UNIVERSITARIOS	143.388.736,46	30 TASAS	17.175.828,13
322B ENSEÑANZAS UNIVERSITARIAS E INVESTIGACION CIENTIFIC	69.728.411,19	300 CONSEJERIA DE RELACIONES INSTITUCIONALES Y ASUNTOS	927,22-
322C PROYECTO COMILLAS	4.500.000,00	301 CONSEJERIA DE SANIDAD Y SERVICIOS SOCIALES	399.574,88
324A EDUCACION, PROMOCION Y DESARROLLO EDUCATIVO	7.230.732,52	302 CONSEJERIA DE PRESIDENCIA, ORDENACION DEL TERRITOR	1.150.133,71
331M DIRECCION Y SERVICIOS GENERALES DE CULTURA, TURISMO	2.326.409,64	303 CONSEJERIA DE INDUSTRIA, TRABAJO Y DESARROLLO TECN	1.026.178,89
332A CENTROS CULTURALES	7.299.624,94	304 CONSEJERIA DE OBRAS PUBLICAS Y VIVIENDA	240.478,66
334A GESTION Y PROMOCION CULTURAL	16.829.108,06	305 CONSEJERIA DE GANADERIA, AGRICULTURA Y PESCA	1.383.888,20
336A FOMENTO Y APOYO A LAS ACTIVIDADES DEPORTIVAS	14.409.769,09	306 CONSEJERIA DE ECONOMIA Y HACIENDA	5.443.327,17
337A PATRIMONIO CULTURAL	6.170.273,78	307 CONSEJERIA DE MEDIO AMBIENTE	7.304.754,34
4 ACTUACIONES DE CARÁCTER PREFERENTE		Resto de concepto	46.173,54
411M DIRECCIÓN Y SERVICIOS GENERALES DE GANADERIA, AGRICU	7.931.110,44	30702 GESTION FINAL DE RESIDUOS	7.258.580,80
412A ERRADICACION, LUCHA Y CONTROL DE ENFERMEDADES	16.870.304,09	308 CONSEJERIA DE CULTURA, TURISMO Y DEPORTE	34.128,43
412B REORIENTACION, PROMOCION Y DIVERSIFICACION DE LAS PR	12.542.819,00	309 CONSEJERIA DE EDUCACION	194.291,07
413A DESARROLLO DE LA INDUSTRIALIZACION, COMERCIALIZACION	11.626.995,94	31 PRECIOS PUBLICOS	14.079.355,10
414A DESARROLLO RURAL Y ESTRUCTURAS AGRARIAS	23.897.175,21	310 CONSEJERIA DE RELACIONES INSTITUCIONALES Y ASUNTOS	149.980,96
414B MEJORA DE LA ACTIVIDAD AGRARIA	3.375.549,91	311 CONSEJERIA DE SANIDAD Y SERVICIOS SOCIALES	3.978.202,91
415A DESARROLLO DE LOS SECTORES PESQUEROS Y ALIMENTARIO	13.167.335,77	312 CONSEJERIA DE PRESIDENCIA, ORDENACION DEL TERRITOR	0,00
421M DIRECCIÓN Y SERVICIOS GENERALES DE INDUSTRIA, TRABAJ	1.512.651,09	313 CONSEJERIA DE INDUSTRIA, TRABAJO Y DESARROLLO TECN	10.135,00
422A APOYO Y ACTUACIONES ADMINISTRATIVAS EN LA INDUSTRIA	34.470.177,73	314 CONSEJERIA DE OBRAS PUBLICAS Y VIVIENDA	0,00
431A COMERCIO	3.986.087,61	315 CONSEJERIA DE GANADERIA, AGRICULTURA Y PESCA	107.109,37
432A COORDINACION Y PROMOCION DEL TURISMO	26.394.321,69	317 CONSEJERIA DE MEDIO AMBIENTE	9.202.018,91
451M DIRECCIÓN Y SERVICIOS GENERALES DE MEDIO AMBIENTE	14.451.878,65	318 CONSEJERIA DE CULTURA, TURISMO Y DEPORTE	81.617,36
451N DIRECCION Y SERVICIOS GENERALES DE OBRAS PUBLICAS Y	2.628.208,25	319 CONSEJERIA DE EDUCACION	550.290,59
452A GESTION E INFRAESTRUCTURA HIDRAULICA Y DE SANEAMIE	66.228.494,93	32 OTROS INGRESOS PROCEDENTES DE PRESTACION DE SERVIC	6.223.446,48
453A ACTUACIONES EN MATERIA DE INFRAESTRUCTURA MUNICIPAL	23.248.835,87	321 ESTANCIAS EN HOSPITALES, RESIDENCIAS Y ANALOGOS	2.706.908,47
453B ACTUACIONES EN MATERIA DE INFRAESTRUCTURAS DE CARRE	77.672.117,30	322 ADMINISTRACION Y COBRANZA Y OTROS DE LA ADMINISTRA	164.632,37
453C ORDENACION Y PROMOCION DE TRANSPORTE Y COMUNICACIONE	12.655.369,87	323 PRESTACION DE SERVICIOS SANITARIOS	3.329.409,01
454A GESTION E INFRAESTRUCTURA PORTUARIA	14.377.674,82	329 OTROS INGRESOS PROCEDENTES DE PRESTACION DE SERVIC	22.496,63
455A AEROPUERTOS Y TRANSPORTES AEREOS	1.580.000,00	33 VENTA DE BIENES	162.825,90
SUMA y SIGUE	1.865.329.809,57	SUMA y SIGUE	1.167.975.470,65



COMUNIDAD AUTONOMA DE CANTABRIA

D.- MEMORIA.

2.- Estado Operativo.

Página:
D.2.(3)

Ejercicio 2007

GASTOS PRESUPUESTARIOS	IMPORTE	INGRESOS PRESUPUESTARIOS	IMPORTE
456A CONTROL Y MEJORA DE LA CALIDAD DE LAS AGUAS	305.604,20	331 CONSEJERIA DE SANIDAD Y SERVICIOS SOCIALES	12.037,53
456B CALIDAD AMBIENTAL	62.038.848,21	335 CONSEJERIA DE GANADERIA, AGRICULTURA Y PESCA	150.788,37
456C PROTECCION DEL MEDIO NATURAL Y APROVECHAMIENTOS FOR	30.185.048,86	338 CONSEJERIA DE CULTURA, TURISMO Y DEPORTE	0,00
458A ACTUACIONES EN EL AMBITO LOCAL	45.136.070,01	38 REINTEGROS DE OPERACIONES CORRIENTES	13.063.579,78
461A INVESTIGACION, DESARROLLO E INNOVACION	15.224.612,00	381 DE EJERCICIOS CERRADOS	5.347.466,15
462A INNOVACION Y CALIDAD DE LOS SERVICIOS	1.595.768,09	382 DEL PRESUPUESTO CORRIENTE	3.349.837,42
491M TECNOLOGIAS DE LA INFORMACION Y COMUNICACIONES	10.154.067,83	383 REINTEGROS DE IVA	1.005.906,16
492M DEFENSA DE LOS CONSUMIDORES E INFORMACION Y ATENCIO	1.829.275,15	384 REINTEGRO DE SUBVENCIONES O TRANSFERENCIAS	3.360.370,05
494M RELACIONES LABORALES	13.697.483,56	385 No existe Elemento. Tabla OCKRA370	0,00
9 ACTUACIONES DE CARÁCTER GENERAL		39 OTROS INGRESOS	6.425.003,83
911M ACTIVIDAD LEGISLATIVA	8.251.224,00	391 RECARGOS Y MULTAS	5.353.899,31
912M PRESIDENCIA DEL GOBIERNO DE CANTABRIA	1.894.741,82	396 TRIBUTOS DE CARACTER AUTÓNOMO. CIA. TELEF. N.E. LEY	82.584,14
912N DIRECCION Y SERVICIOS GENERALES DE RELACIONES INSTI	1.794.875,07	397 PRIMA SEGURO DE VIDA DEL PERSONAL	0,00
921M DIRECCION Y SERVICIOS GENERALES DE PRESIDENCIA, ORDE	7.656.348,89	398 RECURSOS EVENTUALES	675.328,48
921N DIRECCION Y ORGANIZACION DE LA FUNCION PUBLICA	4.848.363,48	399 INGRESOS DIVERSOS	313.191,90
921O MANTENIMIENTO Y SEGURIDAD	7.677.915,37		-----
921P PUBLICACIONES OFICIALES	991.397,04	TOTAL CAPITULO 3	57.130.039,22
921Q ASESORAMIENTO Y DEFENSA JURIDICA	1.598.714,07	4 TRANSFERENCIAS CORRIENTES	
923M DIRECCION Y SERVICIOS GENERALES DE ECONOMIA Y HACIE	11.042.268,08	40 DE LA ADMINISTRACION DEL ESTADO	738.986.956,50
929M IMPREVISTOS Y FUNCIONES NO CLASIFICADAS	0,00	400 CONSEJERIA DE INDUSTRIA, TRABAJO Y DESARROLLO TECN	1.024.426,35
929N SITUACIONES TRANSITORIAS PROCEDENTES DE EJERCICIOS	0,00	401 CONSEJERIA DE SANIDAD Y SERVICIOS SOCIALES	22.040.227,12
931M PLANIFICACION Y ESTUDIOS ECONOMICOS	3.235.404,38	403 CONSEJERIA DE EMPLEO Y BIENESTAR SOCIAL	0,00
931N CONTROL INTERNO Y CONTABILIDAD PUBLICA	2.766.177,74	405 CONSEJERIA DE GANADERIA, AGRICULTURA Y PESCA	0,00
931O GESTION DE LA TESORERIA, PRESUPUESTOS Y POLITICA FIN	4.447.325,80	406 CONSEJERIA DE ECONOMIA Y HACIENDA	709.939.368,21
932A GESTION E INSPECCION DE INGRESOS REGIONALES	4.043.301,89	40601 FONDO DE SUFICIENCIA	704.720.360,00
932B GESTION DE COBRO	1.694.455,04	40602 LEY DE DEPENDENCIA	5.119.992,67
951M DEUDA PUBLICA	51.159.345,75	40604 OTROS	99.015,54
		407 CONSEJERIA DE MEDIO AMBIENTE	397.459,34
		408 CONSEJERIA DE CULTURA, TURISMO Y DEPORTE	282.971,00
		409 CONSEJERIA DE EDUCACION	5.302.504,48
SUMA y SIGUE	2.158.598.445,90	SUMA y SIGUE	1.225.105.509,87



COMUNIDAD AUTONOMA DE CANTABRIA

D.- MEMORIA.

2.- Estado Operativo.

Página:
D.2.(4)

Ejercicio 2007

GASTOS PRESUPUESTARIOS	IMPORTE	INGRESOS PRESUPUESTARIOS	IMPORTE
		41 DE ORGANISMOS AUTONOMOS	35.802.402,17
		410 INEM	33.175.301,27
		412 CONSEJO SUPERIOR DE DEPORTES	636.867,82
		413 PATRONATO DE APUESTAS MUTUAS	770.503,16
		419 OTROS ORGANISMOS	1.219.729,92
		47 DE EMPRESAS PRIVADAS	186.680,78
		471 DONATIVOS	0,00
		472 ENSAYOS Y PRUEBAS CLINICAS	90.539,10
		473 APORTACIÓN DE EMPRESAS CANTABRIA OLÍMPICA	96.141,68
		48 DE FAMILIAS E INSTITUCIONES SIN FINES DE LUCRO	0,00
		481 DE FAMILIAS E INSTITUCIONES SIN FINES DE LUCRO	0,00
		49 DEL EXTERIOR	4.274.826,21
		490 FONDOS COMUNITARIOS	4.274.826,21

		TOTAL CAPITULO 4	779.250.865,66
		5 INGRESOS PATRIMONIALES	
		50 INTERESES DE TITULOS Y VALORES	7.667,79
		502 INTERESES DE TITULOS Y VALORES	7.667,79
		51 INTERESES DE ANTICIPOS Y PRESTAMOS CONCEDIDOS	803.891,50
		518 DE FAMILIAS E INSTITUCIONES SIN FINES DE LUCRO	803.891,50
		52 INTERESES DE DEPOSITOS	7.588.810,03
		520 INTERESES BANCARIOS	7.588.810,03
		53 DIVIDENDOS Y PARTICIPACIONES EN BENEFICIOS	1.811.822,09
		534 DE SOCIEDADES MERCANTILES ESTATALES, ENTIDADES EMP	1.811.822,09
		54 RENTAS DE BIENES INMUEBLES	880,50
		540 ALQUILER Y PRODUCTOS DE INMUEBLES	880,50
		55 PRODUCTOS DE CONCESIONES Y APROVECHAMIENTOS ESPECI	540.139,31
		550 DE CONCESIONES ADMINISTRATIVAS	510.637,12
		551 APROVECHAMIENTOS FORESTALES	29.502,19

SUMA y SIGUE	2.158.598.445,90	SUMA y SIGUE	2.004.356.375,53



COMUNIDAD AUTONOMA DE CANTABRIA

D.- MEMORIA.

2.- Estado Operativo.

Página:
D.2.(5)

Ejercicio 2007

GASTOS PRESUPUESTARIOS	IMPORTE	INGRESOS PRESUPUESTARIOS	IMPORTE
		TOTAL CAPITULO 5	10. 753. 211, 22
		6 ENAJENACION DE INVERSIONES REALES	
		60 DE TERRENOS	0, 00
		600 VENTA DE SOLARES	0, 00
		601 VENTA DE FINCAS RUSTICAS	0, 00
		61 DE LAS DEMAS INVERSIONES REALES	896. 649, 61
		611 VENTAS	896. 649, 61

		TOTAL CAPITULO 6	896. 649, 61
		7 TRANSFERENCIAS DE CAPITAL	
		70 DE LA ADMINISTRACION DEL ESTADO	64. 359. 587, 68
		700 CONSEJERIA DE INDUSTRIA, TRABAJO Y DESARROLLO TECN	4. 264. 982, 31
		701 CONSEJERIA DE SANIDAD Y SERVICIOS SOCIALES	15. 546. 516, 79
		704 CONSEJERIA DE OBRAS PUBLICAS Y VIVIENDA	9. 149. 326, 33
		705 CONSEJERIA DE GANADERIA, AGRICULTURA Y PESCA	16. 648. 468, 77
		706 CONSEJERIA DE ECONOMIA Y HACIENDA	17. 998. 842, 19
		707 CONSEJERIA DE MEDIO AMBIENTE	15. 166, 29
		708 CONSEJERIA DE CULTURA, TURISMO Y DEPORTE	107. 285, 00
		709 CONSEJERIA DE EDUCACION	629. 000, 00
		76 DE CORPORACIONES LOCALES	1. 086. 283, 59
		760 PARA OBRAS DE INFRAESTRUCTURAS	1. 078. 783, 59
		762 APORTACIONES 0, 7 % DE COORPORACIONES LOCALES	7. 500, 00
		77 DE EMPRESAS PRIVADAS	120. 000, 00
		770 APORTACIONES DE EMPRESAS	120. 000, 00
		78 A FAMILIAS E INSTITUCIONES SIN FINES DE LUCRO	4. 700, 00
		782 APORTACIONES 0, 7 % DE FAMILIAS E INSTITUCIONES SIN	4. 700, 00
		79 DEL EXTERIOR	24. 645. 032, 45
		790 FONDOS COMUNITARIOS	24. 645. 032, 45

		TOTAL CAPITULO 7	90. 215. 603, 72
SUMA y SIGUE	2. 158. 598. 445, 90	SUMA y SIGUE	2. 106. 221. 840, 08



COMUNIDAD AUTONOMA DE CANTABRIA

D.- MEMORIA.

2.- Estado Operativo.

Página:
D.2.(6)

Ejercicio 2007

GASTOS PRESUPUESTARIOS	IMPORTE	INGRESOS PRESUPUESTARIOS	IMPORTE
		8 ACTIVOS FINANCIEROS	
		83 REINTEGROS DE PRESTAMOS CONCEDIDOS FUERA DEL SECTO	2.835.367,40
		831 REINTEGROS DE PRESTAMOS LARGO PLAZO	713.116,50
		832 AMORTIZACIONES DE PRESTAMOS DESTINADOS A VIVIENDA	0,00
		833 AMORTIZACION Y CANCELACION DE PRESTAMOS DESTINADOS	2.122.250,90
		87 REMANENTE DE TESORERIA	0,00
		870 REMANENTE DE TESORERIA	0,00

		TOTAL CAPITULO 8	2.835.367,40
		9 PASIVOS FINANCIEROS	
		91 PRESTAMOS RECIBIDOS EN MONEDA NACIONAL	46.175.569,00
		914 PRESTAMOS A CONCERTAR	46.175.569,00

		TOTAL CAPITULO 9	46.175.569,00
TOTAL	2.158.598.445,90	TOTAL	2.155.232.776,48



COMUNIDAD AUTONOMA DE CANTABRIA

D.- MEMORIA.

2.- Estado Operativo (Resumen)

Página:
D.2.(7)

Ejercicio 2007

GASTOS PRESUPUESTARIOS	IMPORTE	INGRESOS PRESUPUESTARIOS	IMPORTE
1 SERVICIOS PÚBLICOS BÁSICOS	17.989.552,14	1 IMPUESTOS DIRECTOS Y COTIZACIONES SOCIALES	381.908.620,82
2 ACTUACIONES DE PROTECCIÓN Y PROMOCIÓN SOCIAL	224.676.777,32	2 IMPUESTOS INDIRECTOS	786.066.849,83
3 PRODUCCIÓN DE BIENES	1.254.046.371,94	3 TASAS Y OTROS INGRESOS	57.130.039,22
4 ACTUACIONES DE CARÁCTER PREFERENTE	548.783.886,08	4 TRANSFERENCIAS CORRIENTES	779.250.865,66
9 ACTUACIONES DE CARÁCTER GENERAL	113.101.858,42	5 INGRESOS PATRIMONIALES	10.753.211,22
0 TRANSFERENCIAS INTERNAS	0,00	6 ENAJENACION DE INVERSIONES REALES	896.649,61
		7 TRANSFERENCIAS DE CAPITAL	90.215.603,72
		8 ACTIVOS FINANCIEROS	2.835.367,40
		9 PASIVOS FINANCIEROS	46.175.569,00
TOTAL	2.158.598.445,90	TOTAL	2.155.232.776,48

CUENTA GENERAL DE LA COMUNIDAD AUTÓNOMA DE CANTABRIA

Cuentas Anuales, Ejercicio 2007

D MEMORIA

3 Información de carácter económico, financiero y patrimonial

CUENTA GENERAL DE LA COMUNIDAD AUTÓNOMA DE CANTABRIA

Cuentas Anuales, Ejercicio 2007

D MEMORIA

3 Información de carácter económico, financiero y patrimonial

1 Información de carácter económico

CUENTA GENERAL DE LA COMUNIDAD AUTÓNOMA DE CANTABRIA

Cuentas Anuales, Ejercicio 2007

D MEMORIA

3 Información de carácter económico, financiero y patrimonial

1 Información de carácter económico

1 Inversiones destinadas al uso general

D) MEMORIA**3.- INFORMACIÓN DE CARÁCTER ECONÓMICO, FINANCIERO Y PATRIMONIAL****1.- INFORMACIÓN DE CARÁCTER ECONÓMICO****1.- Inversiones destinadas al uso general**

	SALDO INICIAL	AUMENTOS	DISMINUCIONES	SALDO FINAL
1. Terrenos y bienes naturales	345.081.411,09	935.399,82	0,00	346.016.810,91
2. Infraestructuras y bienes destinados al uso general	1.098.162.981,98	193.823.440,10	0,00	1.291.986.422,08
3. Bienes comunales	0,00	0,00	0,00	0,00
4. Inversiones militares en infraestructura y otros bienes	0,00	0,00	0,00	0,00
5. Bienes del Patrimonio histórico, artístico y cultural	192.698,33	0,00	0,00	192.698,33

CUENTA GENERAL DE LA COMUNIDAD AUTÓNOMA DE CANTABRIA

Cuentas Anuales, Ejercicio 2007

D MEMORIA

3 Información de carácter económico, financiero y patrimonial

1 Información de carácter económico

2 Inmovilizaciones inmateriales

D) MEMORIA**3.- INFORMACIÓN DE CARÁCTER ECONÓMICO, FINANCIERO Y PATRIMONIAL****1.- INFORMACIÓN DE CARÁCTER ECONÓMICO****2.- Inmovilizaciones inmateriales**

	SALDO INICIAL	AUMENTOS	DISMINUCIONES	SALDO FINAL
1. Gastos de investigación y desarrollo	133.316.698,39	27.022.306,66	0,00	160.339.005,05
2. Propiedad industrial	0,00	0,00	0,00	0,00
3. Aplicaciones informáticas	0,00	0,00	0,00	0,00
4. Propiedad intelectual	0,00	0,00	0,00	0,00
5. Derechos sobre bienes en régimen de arrendamiento financiero	0,00	0,00	0,00	0,00
6. Inversiones militares de carácter inmaterial	0,00	0,00	0,00	0,00
7. Otro inmovilizado inmaterial	12.019,22	846,80	0,00	12.866,02
8. Amortizaciones	7.211,53	1.286,60	0,00	8.498,13
9. Provisiones	0,00	0,00	0,00	0,00

CUENTA GENERAL DE LA COMUNIDAD AUTÓNOMA DE CANTABRIA

Cuentas Anuales, Ejercicio 2007

D MEMORIA

3 Información de carácter económico, financiero y patrimonial

1 Información de carácter económico

3 Inmovilizaciones materiales

D) MEMORIA.**3.- INFORMACIÓN DE CARÁCTER ECONÓMICO, FINANCIERO Y PATRIMONIAL****1.- INFORMACIÓN DE CARÁCTER ECONÓMICO****3.- Inmovilizaciones materiales**

	SALDO INICIAL	AUMENTOS	DISMINUCIONES	SALDO FINAL
1. Terrenos y construcciones	522.732.192,52	73.380.678,28	896.649,61	595.216.221,19
2. Instalaciones técnicas y maquinaria	4.679.659,07	0,00	0,00	4.679.659,07
3. Utillaje y mobiliario	4.204.637,36	0,00	0,00	4.204.637,36
4. Inversiones militares asociadas al funcionamiento de los servicios	0,00	0,00	0,00	0,00
5. Otro inmovilizado	7.673.431,85	2.388,81	0,00	7.675.820,66
6. Amortizaciones	38.720.151,21	11.898.585,80	0,00	50.618.737,01
7. Provisiones	0,00	0,00	0,00	0,00

CUENTA GENERAL DE LA COMUNIDAD AUTÓNOMA DE CANTABRIA

Cuentas Anuales, Ejercicio 2007

D MEMORIA

3 Información de carácter económico, financiero y patrimonial

1 Información de carácter económico

4 Inversiones gestionadas

D) MEMORIA.

3.- INFORMACIÓN DE CARÁCTER ECONÓMICO, FINANCIERO Y PATRIMONIAL

1.- INFORMACIÓN DE CARÁCTER ECONÓMICO

4.- Inversiones gestionadas

	SALDO INICIAL	AUMENTOS	DISMINUCIONES	SALDO FINAL
1. Inversiones gestionadas para otros entes públicos	87.768,96	0,00	0,00	87.768,96
2. Bienes gestionados para otros entes públicos	0,00	0,00	0,00	0,00
3. Provisiones	0,00	0,00	0,00	0,00

CUENTA GENERAL DE LA COMUNIDAD AUTÓNOMA DE CANTABRIA

Cuentas Anuales, Ejercicio 2007

D MEMORIA

3 Información de carácter económico, financiero y patrimonial

2 Información de carácter financiero

CUENTA GENERAL DE LA COMUNIDAD AUTÓNOMA DE CANTABRIA

Cuentas Anuales, Ejercicio 2007

D MEMORIA

3 Información de carácter económico, financiero y patrimonial

2 Información de carácter financiero

1 Inversiones financieras

D) MEMORIA**3.- INFORMACIÓN DE CARÁCTER ECONÓMICO, FINANCIERO Y PATRIMONIAL****2.- INFORMACIÓN DE CARÁCTER FINANCIERO****1.- Inversiones financieras**

	SALDO INICIAL	AUMENTOS	DISMINUCIONES	SALDO FINAL
A LARGO PLAZO				
1. Cartera de valores a largo plazo	57.792.156,45	7.068.650,00	0,00	64.860.806,45
2. Otras inversiones y créditos a largo plazo	17.173.390,43	859.026,35	2.850.961,10	15.181.455,68
3. Fianzas y depósitos constituidos a largo plazo	0,00	0,00	0,00	0,00
4. Provisiones	0,00	0,00	0,00	0,00
A CORTO PLAZO				
1. Cartera de valores a corto plazo	0,00	0,00	0,00	0,00
2. Otras inversiones y créditos a corto plazo	0,00	38.292,32	38.292,32	0,00
3. Fianzas y depósitos constituidos a corto plazo	147.059,16	170.468,08	144.261,98	173.265,26
4. Provisiones	0,00	0,00	0,00	0,00

CUENTA GENERAL DE LA COMUNIDAD AUTÓNOMA DE CANTABRIA

Cuentas Anuales, Ejercicio 2007

D MEMORIA

3 Información de carácter económico, financiero y patrimonial

2 Información de carácter financiero

2 Remanente de Tesorería

D).- MEMORIA.**3.-INFORMACIÓN DE CARÁCTER ECONÓMICO, FINANCIERO Y PATRIMONIAL****2.- INFORMACIÓN DE CARÁCTER FINANCIERO****2.-Remanente de Tesorería**

CONCEPTOS	IMPORTES EJERCICIO	IMPORTES EJERCICIO ANTERIOR
1. (+) Derechos pendientes de cobro	220.965.519,74	49.909.128,66
(+) del Presupuesto corriente	36.264.518,72	20.777.527,90
(+) de Presupuestos cerrados	35.687.961,02	36.696.447,58
(+) de operaciones no presupuestarias	149.255.602,16	-6.563.230,65
(+) de operaciones comerciales	0,00	0,00
(-) cobros realizados pendientes de aplicación definitiva	242.562,16	1.001.616,17
2. (-) Obligaciones pendientes de pago	442.598.951,14	312.209.490,12
(+) del Presupuesto corriente	246.344.542,68	278.836.733,98
(+) de Presupuestos cerrados	0,00	0,00
(+) de operaciones no presupuestarias	196.806.165,04	35.578.517,40
(+) de operaciones comerciales	0,00	0,00
(-) pagos realizados pendientes de aplicación definitiva	551.756,58	2.205.761,26
3. (+) Fondos líquidos	277.285.292,47	331.512.939,53
I. Remanente de Tesorería total (1-2+3)	55.651.861,07	69.212.578,07
II. Exceso de financiación afectada	0,00	0,00
III. Saldo de dudoso cobro	14.390.495,95	11.494.795,10
IV. Remanente de Tesorería total (I - II - III)	41.261.365,12	57.717.782,97

CUENTA GENERAL DE LA COMUNIDAD AUTÓNOMA DE CANTABRIA

Cuentas Anuales, Ejercicio 2007

D MEMORIA

3 Información de carácter económico, financiero y patrimonial

2 Información de carácter financiero

3 Estado de Tesorería

D.- MEMORIA**3.- INFORMACIÓN DE CARÁCTER ECONÓMICO, FINANCIERO Y PATRIMONIAL****2.- INFORMACIÓN DE CARÁCTER FINANCIERO****3.- Estado de Tesorería****11.- TESORERIA.****CONCEPTOS****IMPORTES****1. COBROS**

7.174.946.743,44

- (+) del Presupuesto corriente 2.118.934.143,31

- (+) de Presupuestos cerrados 14.013.020,77

- (+) de Operaciones no presupuestarias 5.041.999.579,36

- (+) de Operaciones comerciales

2. PAGOS

7.228.440.455,74

- (+) del Presupuesto corriente 1.912.253.903,22

- (+) de Presupuestos cerrados 278.836.733,98

- (+) de Operaciones no presupuestarias 5.037.349.818,54

- (+) de Operaciones comerciales

I. Flujo neto de Tesorería del ejercicio (1-2)

-53.493.712,30

3. Saldo inicial de Tesorería

332.563.335,53

II. Saldo final de Tesorería (I+3)

279.069.623,23

CUENTA GENERAL DE LA COMUNIDAD AUTÓNOMA DE CANTABRIA

Cuentas Anuales, Ejercicio 2007

D MEMORIA

3 Información de carácter económico, financiero y patrimonial

2 Información de carácter financiero

4 Acta de arqueo y sumaria de conciliaciones de los ordinales de la Tesorería

D) MEMORIA.**3.- INFORMACIÓN DE CARÁCTER ECONÓMICO, FINANCIERO Y PATRIMONIAL****2.- INFORMACIÓN DE CARÁCTER FINANCIERO****4.- Acta de arqueo y sumaria de conciliaciones de los ordinales de Tesorería**

BANCO	ORDINAL	CUENTA	SALDO BANCO	SALDO CONTABLE	DIFERENCIA
B.S.C.H.	00001	0049.6742.53.2116218502	4.318.293,57	4.300.807,95	17.485,62
CAJA CANTABRIA	00002	2066.0000.13.0100056513	67.114.776,94	66.983.931,95	130.844,99
B.B.V.	00101	0182.6033.54. 0000183749	16.188,17	16.188,17	-
B.S.C.H. - FEOGA	00109	0049.5400.44.2310981751	10.028,52	10.028,52	-
SANTANDER - FEADER	00110	0049.5400.41,2616184178	-	-	-
BANCO CREDITO LOCAL	00115	1004.8041.91.0200390836	379.239,16	379.239,16	-
CAIXA	00116	2100.1273.14.0200002227	30.545.417,21	30.545.417,21	-
CAJA MADRID	00117	2038.8832.11.6000003133	165.444,93	165.444,93	-
BANCO DE ESPAÑA	00123	9000.0054.20.0350004673	1.581.516,92	1.581.516,92	-
BANCO DE ESPAÑA	00126	9000.0001.21.0014906201	1.182,22	1.182,22	-
CITIBANK ESPAÑA,S.A.	00127	0122.0088.02.0088129920	154.089,59	154.089,59	-
BCO. ESPAÑOL DE CREDITO	00128	0030.7178.00.0870004271	402.389,19	402.389,19	-
DEXIA SABADELL BANCO L.	00129	0231.0002.27.1096153952	5.032,53	5.032,53	-
TOTAL			104.693.598,95	104.545.268,34	148.330,61

D) MEMORIA.**3.- INFORMACIÓN DE CARÁCTER ECONÓMICO, FINANCIERO Y PATRIMONIAL****2.- INFORMACIÓN DE CARÁCTER FINANCIERO**

4.- Acta de arqueo y sumaria de conciliaciones de los ordinales de Tesorería

CUENTA GENERAL

BANCO	ORDINAL	CUENTA	SALDO BANCO	SALDO CONTABLE	DIFERENCIA
B.S.C.H.	39001	0049.6742.53.21162 18103	169.263.650,80	169.263.650,80	-

CUENTA GENERAL DE LA COMUNIDAD AUTÓNOMA DE CANTABRIA

Cuentas Anuales, Ejercicio 2007

D MEMORIA

3 Información de carácter económico, financiero y patrimonial

3 Información de carácter patrimonial

CUENTA GENERAL DE LA COMUNIDAD AUTÓNOMA DE CANTABRIA

Cuentas Anuales, Ejercicio 2007

D MEMORIA

3 Información de carácter económico, financiero y patrimonial

3 Información de carácter patrimonial

1 Fondos propios

D) MEMORIA.**3.- INFORMACIÓN DE CARÁCTER ECONÓMICO, FINANCIERO Y PATRIMONIAL****3.- INFORMACIÓN DE CARÁCTER PATRIMONIAL****1.- Fondos propios**

		SALDO INICIAL	AUMENTOS	DISMINUCIONES		SALDO FINAL
I. Patrimonio						
1. Patrimonio	A	1.628.742.462,68	259.489.162,82	0,00	A	1.888.231.625,50
2. Patrimonio recibido en adscripción		0,00	0,00	0,00		0,00
3. Patrimonio recibido en cesión		0,00	0,00	0,00		0,00
4. Patrimonio recibido en gestión		0,00	0,00	0,00		0,00
5. Patrimonio entregado en adscripción		0,00	0,00	0,00		0,00
6. Patrimonio entregado en cesión		0,00	0,00	0,00		0,00
7. Patrimonio entregado al uso general		0,00	0,00	0,00		0,00
II. Reservas		0,00	0,00	0,00		0,00
III. Resultados de ejercicios anteriores						
1. Resultados positivos de ejercicios anteriores		0,00	0,00	0,00		0,00
2. Resultados negativos de ejercicios anteriores		0,00	0,00	0,00		0,00
IV. Resultados del ejercicio	A	259.489.162,82	2.121.247.172,16	2.117.147.695,48	A	263.588.639,50

A:saldo acreedor D:saldo deudor

CUENTA GENERAL DE LA COMUNIDAD AUTÓNOMA DE CANTABRIA

Cuentas Anuales, Ejercicio 2007

D MEMORIA

3 Información de carácter económico, financiero y patrimonial

3 Información de carácter patrimonial

2 Provisiones para riesgos y gastos

D) MEMORIA.**3.- INFORMACIÓN DE CARÁCTER ECONÓMICO, FINANCIERO Y PATRIMONIAL****3.- INFORMACIÓN DE CARÁCTER PATRIMONIAL****2.- Provisiones para riesgos y gastos**

	SALDO INICIAL	AUMENTOS	DISMINUCIONES	SALDO FINAL
A LARGO PLAZO	0,00	0,00	0,00	0,00
A CORTO PLAZO				
I. Provisión para devolución de ingresos	0,00	0,00	0,00	0,00

CUENTA GENERAL DE LA COMUNIDAD AUTÓNOMA DE CANTABRIA

Cuentas Anuales, Ejercicio 2007

D MEMORIA

3 Información de carácter económico, financiero y patrimonial

3 Información de carácter patrimonial

3 Información sobre endeudamiento

D) MEMORIA.**3.- INFORMACIÓN DE CARÁCTER ECONÓMICO, FINANCIERO Y PATRIMONIAL****3.- INFORMACIÓN DE CARÁCTER PATRIMONIAL****3.- Información sobre endeudamiento**

OPERACIONES POR ENTIDADES	DEUDA A 31/12/06		DISPOSICIONES	AMORTIZACIONES	DEUDA A 31/12/07	
	FORMALIZADA	DISPUESTA	CAP. IX	CAP. IX	FORMALIZADA	DISPUESTA
B.C.L.Ptmo. 32,4 Meur.	32.400.000,00	32.400.000,00			32.400.000,00	32.400.000,00
B.C.L.Cto. 30 Meur.	30.000.000,00	30.000.000,00			30.000.000,00	30.000.000,00
TOTAL B.C.L.	62.400.000,00	62.400.000,00	0,00	0,00	62.400.000,00	62.400.000,00
SCH 35,338 Meur	35.338.659,00	35.338.659,00		35.338.659,00	0,00	0,00
SCH 30 Meur	30.000.000,00	30.000.000,00			30.000.000,00	30.000.000,00
SCH 37,503 Meur	37.503.107,00	37.503.107,00			37.503.107,00	37.503.107,00
SCH 18,630 Meur	18.630.000,00	18.630.000,00			18.630.000,00	18.630.000,00
SCH 36,175 Meur	0,00	0,00	36.175.569,00		36.175.569,00	36.175.569,00
TOTAL BSCH	121.471.766,00	121.471.766,00	36.175.569,00	35.338.659,00	122.308.676,00	122.308.676,00
B. Bilbao Vizcaya (3.700 Mpts.)	9.530.334,82	9.530.334,82		3.176.778,26	6.353.556,56	6.353.556,56
B. Bilbao Vizcaya 21 Meur	21.000.000,00	21.000.000,00			21.000.000,00	21.000.000,00
TOTAL B.B.V.A.	30.530.334,82	30.530.334,82	0,00	3.176.778,26	27.353.556,56	27.353.556,56
Caja Madrid 21,425 Meur	21.425.000,00	21.425.000,00			21.425.000,00	21.425.000,00
TOTAL CAJA MADRID	21.425.000,00	21.425.000,00	0,00	0,00	21.425.000,00	21.425.000,00
Depfa Bank 50 Meur	50.000.000,00	50.000.000,00			50.000.000,00	50.000.000,00
TOTAL DEPFA BANK	50.000.000,00	50.000.000,00	0,00	0,00	50.000.000,00	50.000.000,00
Banesto 47 Meur	47.000.000,00	37.000.000,00	10.000.000,00		47.000.000,00	47.000.000,00
TOTAL BANESEO	47.000.000,00	37.000.000,00	10.000.000,00	0,00	47.000.000,00	47.000.000,00
ICO (agente Dexia Sabadell) 10 Meur	0,00	0,00			10.000.000,00	0,00
TOTAL BANESEO	0,00	0,00	0,00	0,00	10.000.000,00	0,00
TOTAL PRESTAMOS L.P.	332.827.100,82	322.827.100,82	46.175.569,00	38.515.437,26	340.487.232,56	330.487.232,56
TOTAL GENERAL	332.827.100,82	322.827.100,82	46.175.569,00	38.515.437,26	340.487.232,56	330.487.232,56