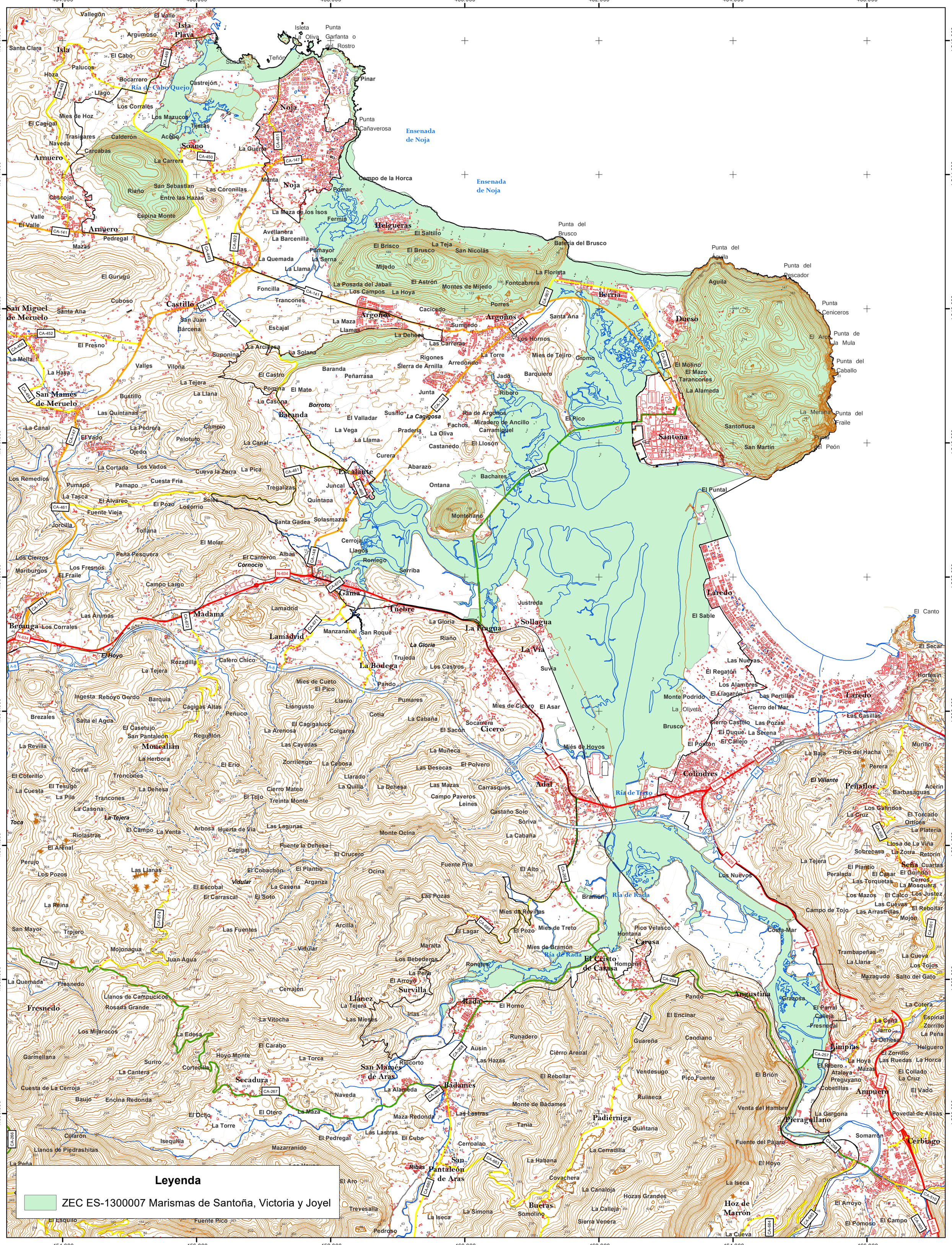

GOBIERNO de CANTABRIA CONSEJERIA DE MEDIO RURAL, PESCA Y ALIMENTACIÓN DIRECCION GENERAL DEL MEDIO NATURAL	PLAN DE ORDENACIÓN DE LOS RECURSOS NATURALES DE LAS MARISMAS DE SANTOÑA, VICTORIA Y JOYEL	N Sistema de Coordenadas ETRS 89 Zona 30 Proyección: Transverse Mercator 1:35.000 0 500 1.000 2.000 m.	Designación: NATURA 2000. ZEC ES-1300007 MARISMAS DE SANTOÑA, VICTORIA Y JOYEL Fuente: Dirección General de Montes y Conservación de la Naturaleza. Consejería de Ganadería, Pesca y Desarrollo Rural. Gobierno de Cantabria. Fecha: AGOSTO 2018 — Plano Nº: 16