



Distribución de Hojas

Leyenda

Encinar

Bosque mixto

Robledal

Castañares

Bosque de ribera

Brezal-tojal-alulagar

Setos y orlas espinosas

Pradería

Vegetación de acantilado

Vegetación dunar

Duna forestal

Playa

Canales y fondos arenosos

Vegetación de marismas

Carrizales

Río

Turbera

Eucaliptales

Pinares

Acacias

Choperas

Plumeros

Áreas urbanizadas y ajardinadas

Autovía

Carretera nacional

Carretera autonómica primaria

Carretera autonómica secundaria

Carretera autonómica local

Carretera municipal y otras vías

Ferrocarril

Aparcamiento

Carril bici

Depósito de aguas

Camping

Cantera

Límite PORN

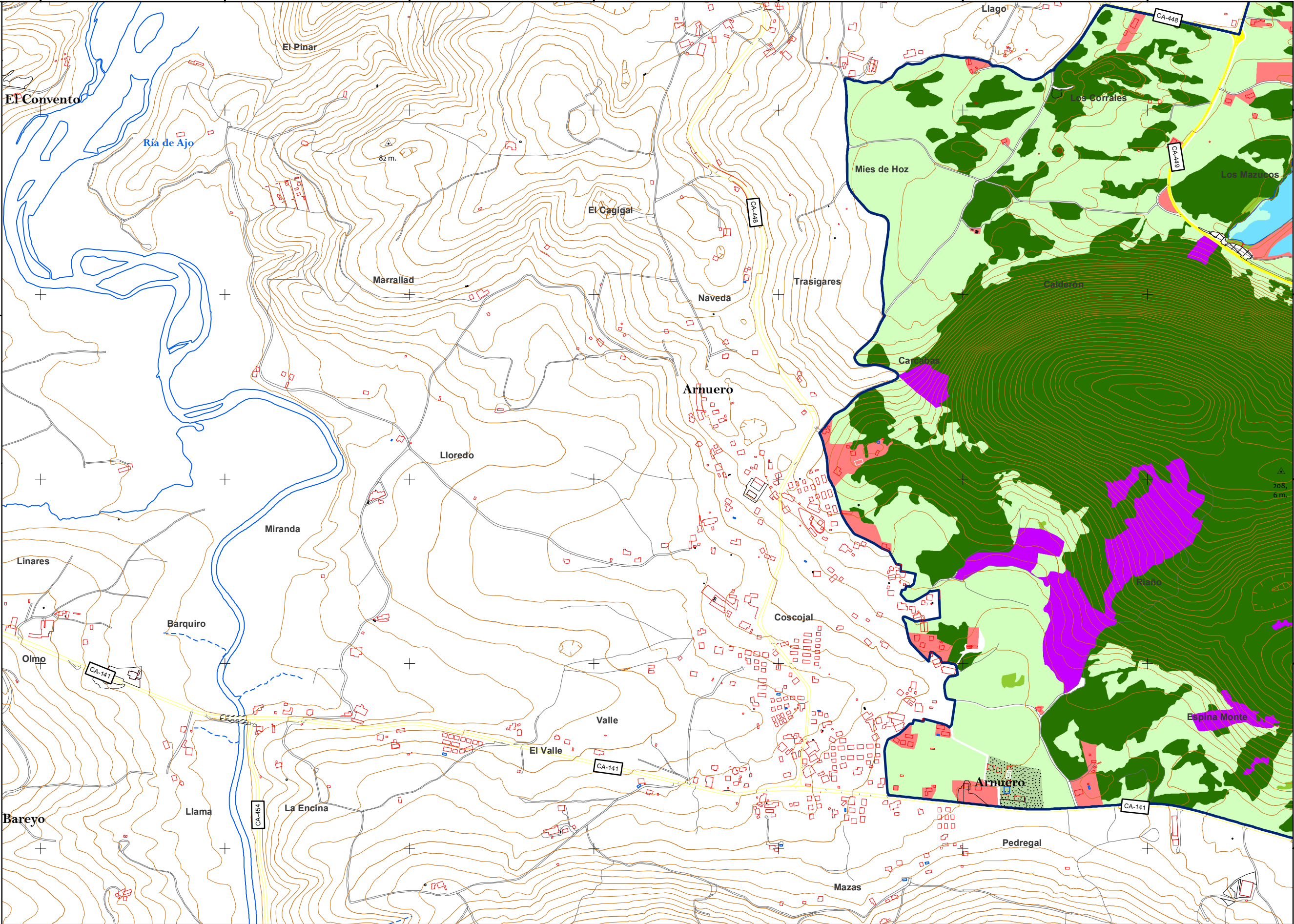



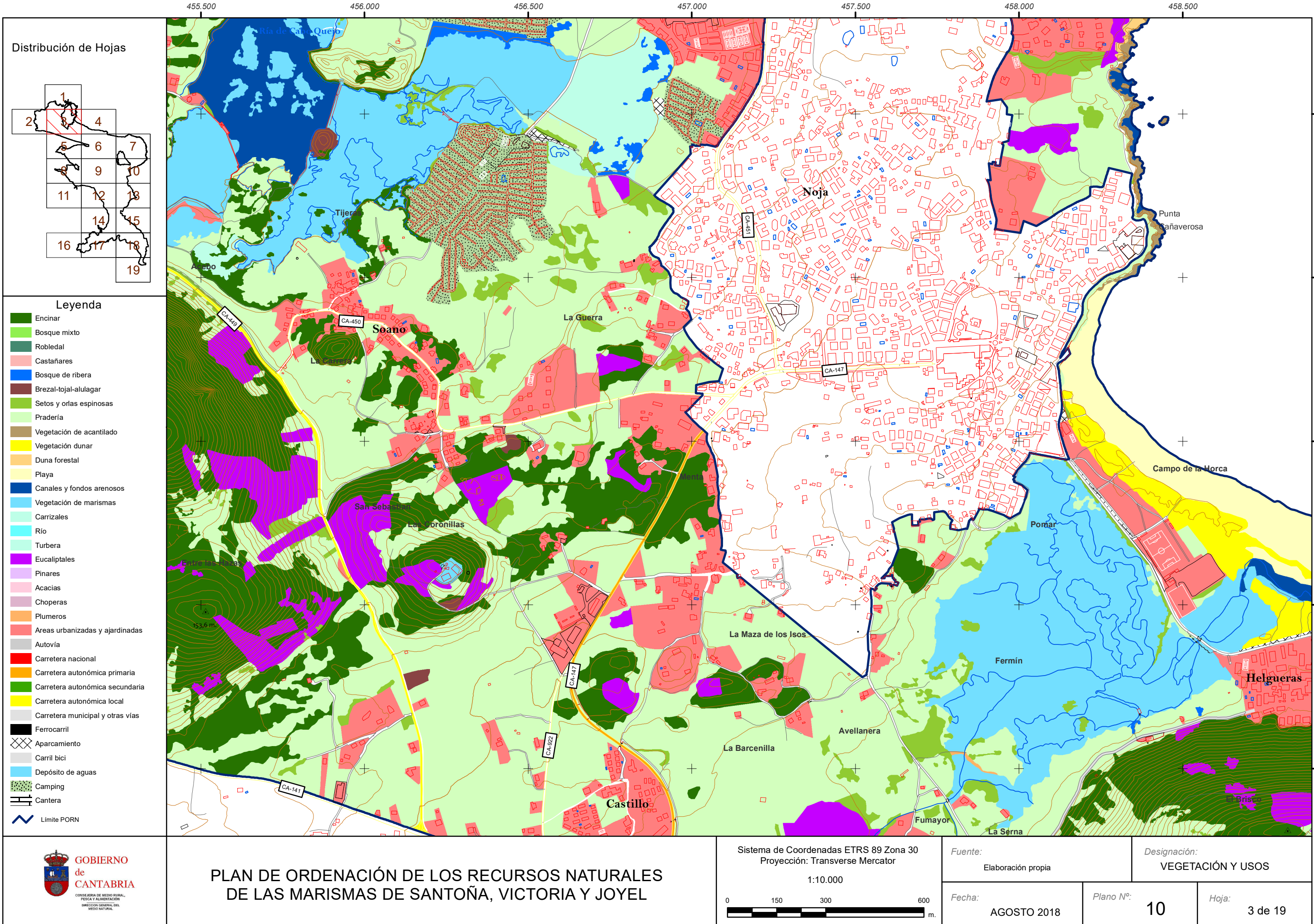

Gobierno de Cantabria

CONSEJERÍA DE MEDIO RURAL, PESCA Y ALIMENTACIÓN

DIRECCIÓN GENERAL DEL MEDIO NATURAL

PLAN DE ORDENACIÓN DE LOS RECURSOS NATURALES DE LAS MARISMAS DE SANTOÑA, VICTORIA Y JOYEL

Sistema de Coordenadas ETRS 89 Zona 30

Proyección: Transverse Mercator

1:10.000

Fuente:

Elaboración propia

Fecha:

AGOSTO 2018

Designación:

VEGETACIÓN Y USOS

Plano Nº:

10

Hoja:

3 de 19

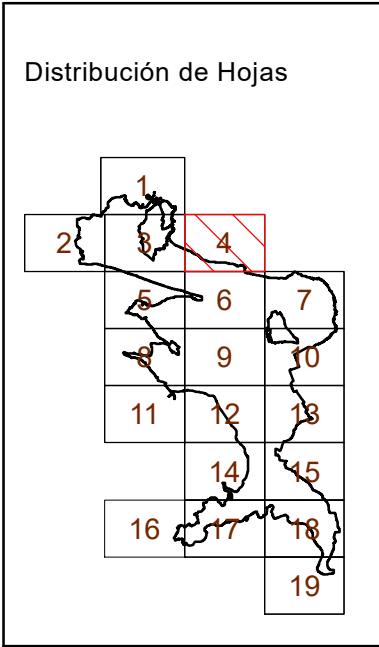

- Leyenda
- Encinar
  - Bosque mixto
  - Robledal
  - Castañares
  - Bosque de ribera
  - Brezal-tojal-alulagar
  - Setos y orlas espinosas
  - Pradería
  - Vegetación de acantilado
  - Vegetación dunar
  - Duna forestal
  - Playa
  - Canales y fondos arenosos
  - Vegetación de marismas
  - Carrizales
  - Río
  - Turbera
  - Eucaliptales
  - Pinares
  - Acacias
  - Choperas
  - Plumeros
  - Áreas urbanizadas y ajardinadas
  - Autovía
  - Carretera nacional
  - Carretera autonómica primaria
  - Carretera autonómica secundaria
  - Carretera autonómica local
  - Carretera municipal y otras vías
  - Ferrocarril
  - Aparcamiento
  - Carril bici
  - Depósito de aguas
  - Camping
  - Cantera
  - Límite PORN

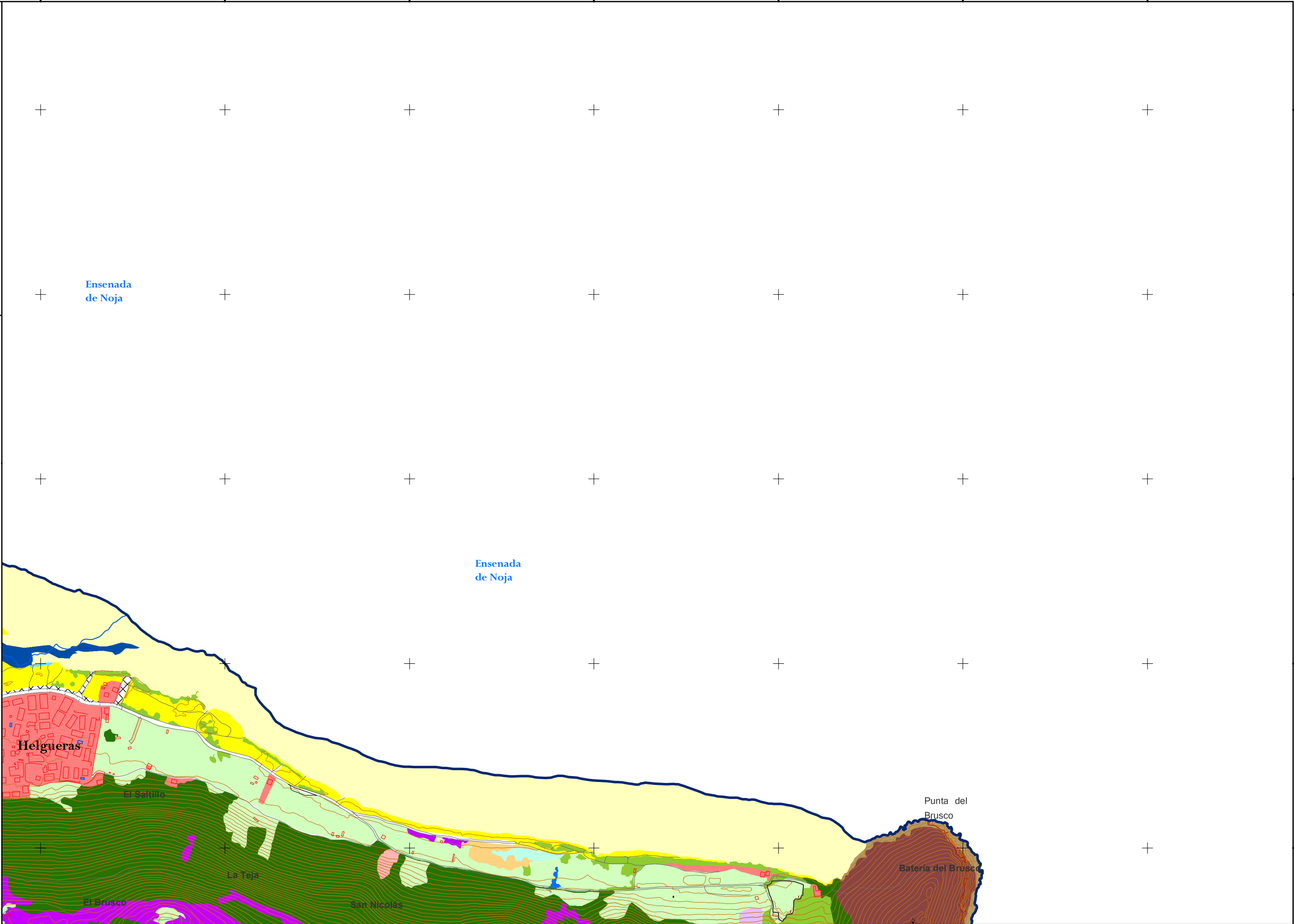

PLAN DE ORDENACIÓN DE LOS RECURSOS NATURALES  
DE LAS MARISMAS DE SANTOÑA, VICTORIA Y JOYEL

Sistema de Coordenadas ETRS 89 Zona 30  
Proyección: Transverse Mercator  
1:10.000

Fuente: Elaboración propia		Designación: VEGETACIÓN Y USOS	
Fecha: AGOSTO 2018	Plano N°: 10	Hoja: 4 de 19	



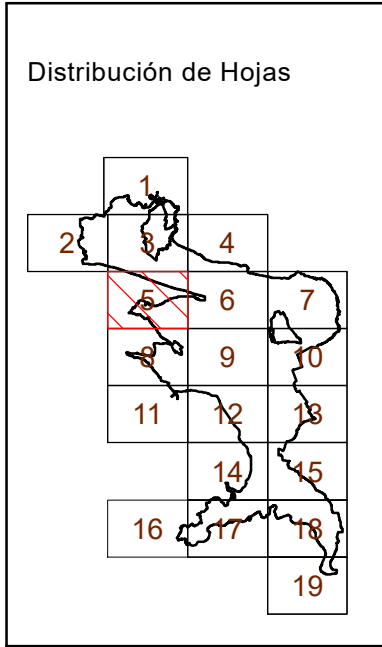

- Leyenda
- Encinar
  - Bosque mixto
  - Robledal
  - Castañares
  - Bosque de ribera
  - Brezal-tojal-alulagar
  - Setos y orlas espinosas
  - Pradería
  - Vegetación de acantilado
  - Vegetación dunar
  - Duna forestal
  - Playa
  - Canales y fondos arenosos
  - Vegetación de marismas
  - Carrizales
  - Río
  - Turbera
  - Eucaliptales
  - Pinares
  - Acacias
  - Choperas
  - Plumeros
  - Áreas urbanizadas y ajardinadas
  - Autovía
  - Carretera nacional
  - Carretera autonómica primaria
  - Carretera autonómica secundaria
  - Carretera autonómica local
  - Carretera municipal y otras vías
  - Ferrocarril
  - Aparcamiento
  - Carril bici
  - Depósito de aguas
  - Camping
  - Cantera
  - Límite PORN

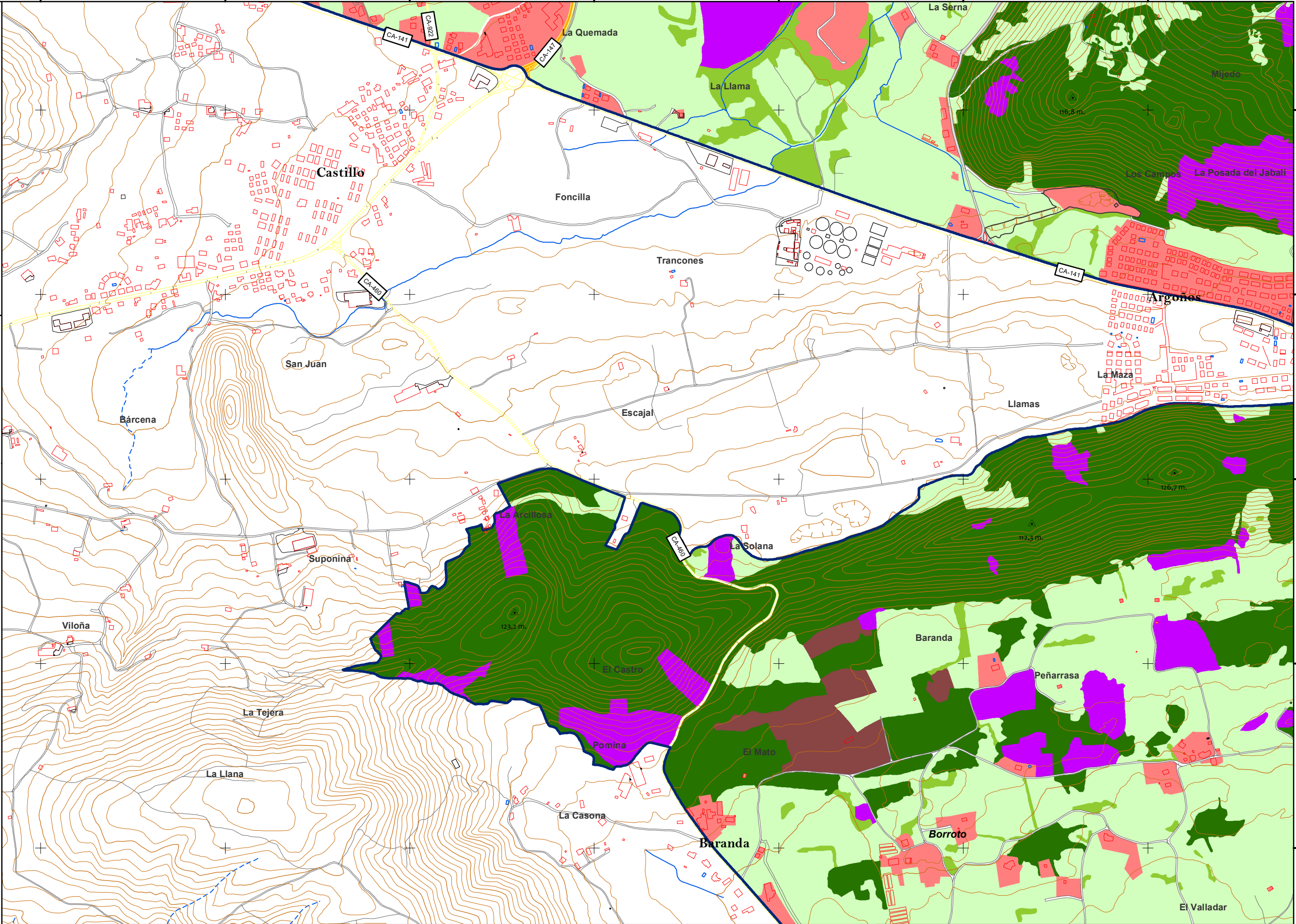

PLAN DE ORDENACIÓN DE LOS RECURSOS NATURALES  
DE LAS MARISMAS DE SANTOÑA, VICTORIA Y JOYEL

Sistema de Coordenadas ETRS 89 Zona 30  
Proyección: Transverse Mercator  
1:10.000

Fuente: Elaboración propia		Designación: VEGETACIÓN Y USOS	
Fecha: AGOSTO 2018	Plano N°: 10	Hoja: 5 de 19	



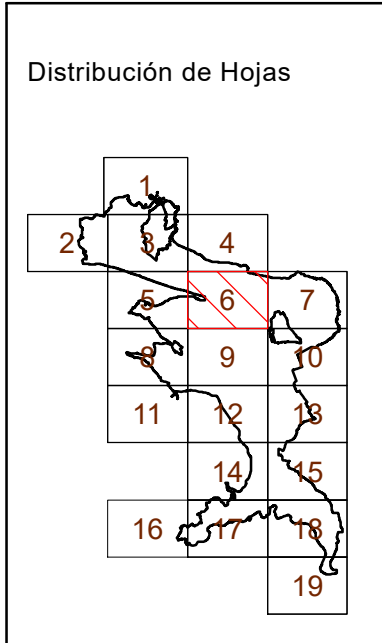

- Leyenda
- Encinar
  - Bosque mixto
  - Robledal
  - Castañares
  - Bosque de ribera
  - Brezal-tojal-alulagar
  - Setos y orlas espinosas
  - Pradería
  - Vegetación de acantilado
  - Vegetación dunar
  - Duna forestal
  - Playa
  - Canales y fondos arenosos
  - Vegetación de marismas
  - Carrizales
  - Río
  - Turbera
  - Eucaliptales
  - Pinares
  - Acacias
  - Choperas
  - Plumeros
  - Áreas urbanizadas y ajardinadas
  - Autovía
  - Carretera nacional
  - Carretera autonómica primaria
  - Carretera autonómica secundaria
  - Carretera autonómica local
  - Carretera municipal y otras vías
  - Ferrocarril
  - Aparcamiento
  - Carril bici
  - Depósito de aguas
  - Camping
  - Cantera
  - Límite PORN

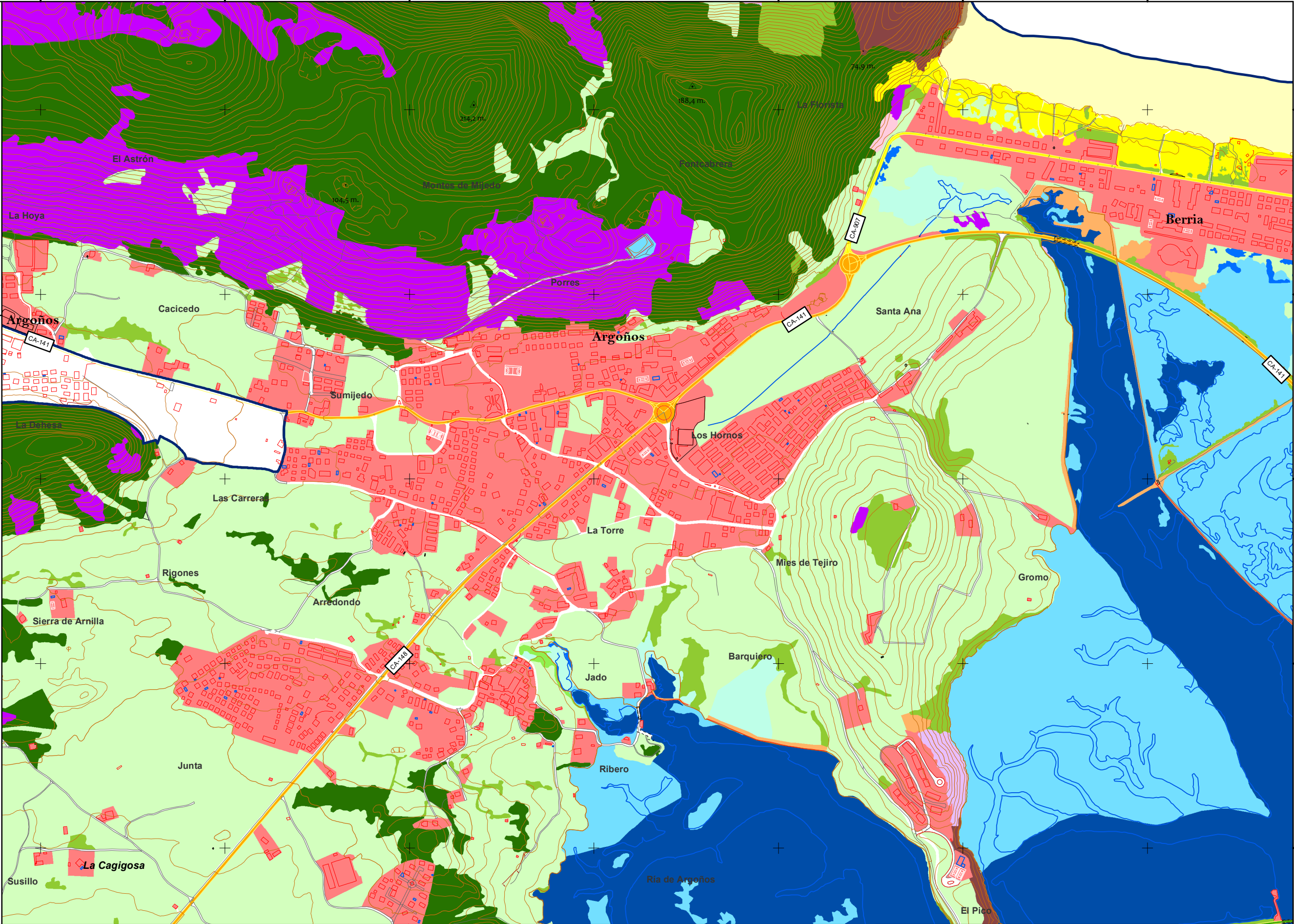

PLAN DE ORDENACIÓN DE LOS RECURSOS NATURALES  
DE LAS MARISMAS DE SANTOÑA, VICTORIA Y JOYEL

Sistema de Coordenadas ETRS 89 Zona 30  
Proyección: Transverse Mercator  
1:10.000  
0 150 300 600 m.

Fuente:  
Elaboración propia  
Fecha:  
AGOSTO 2018

Designación:  
VEGETACIÓN Y USOS  
Plano N°:  
10  
Hoja:  
6 de 19



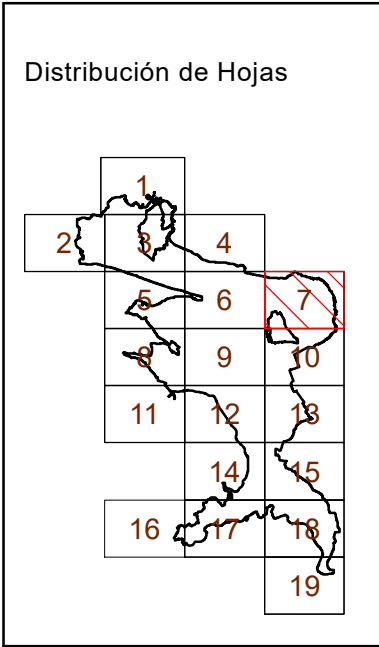

- Leyenda
- Encinar
  - Bosque mixto
  - Robledal
  - Castañares
  - Bosque de ribera
  - Brezal-tojal-alulagar
  - Setos y orlas espinosas
  - Pradería
  - Vegetación de acantilado
  - Vegetación dunar
  - Duna forestal
  - Playa
  - Canales y fondos arenosos
  - Vegetación de marismas
  - Carrizales
  - Río
  - Turbera
  - Eucaliptales
  - Pinares
  - Acacias
  - Choperas
  - Plumeros
  - Áreas urbanizadas y ajardinadas
  - Autovía
  - Carretera nacional
  - Carretera autonómica primaria
  - Carretera autonómica secundaria
  - Carretera autonómica local
  - Carretera municipal y otras vías
  - Ferrocarril
  - Aparcamiento
  - Carril bici
  - Depósito de aguas
  - Camping
  - Cantera
  - Límite PORN

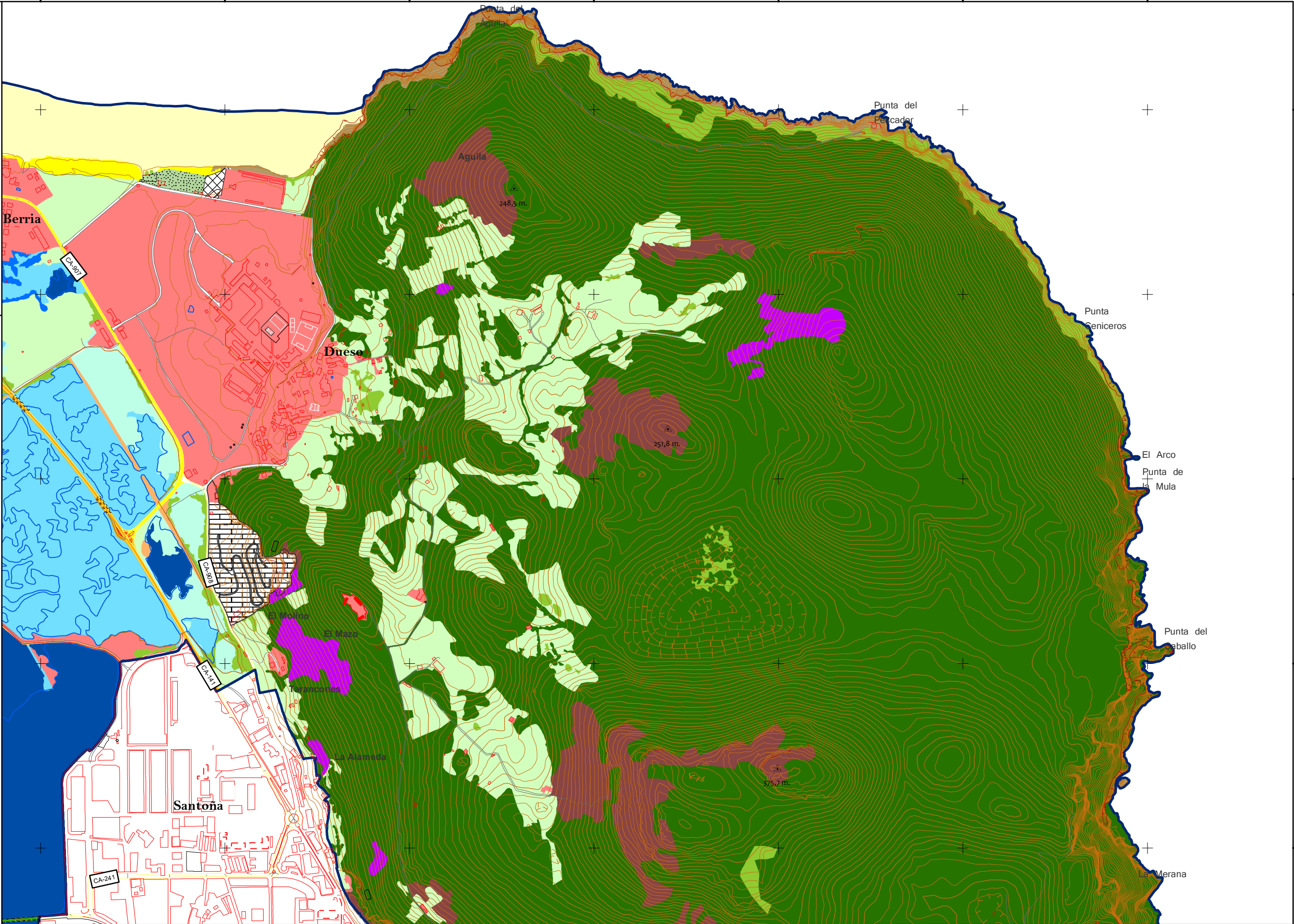

PLAN DE ORDENACIÓN DE LOS RECURSOS NATURALES  
DE LAS MARISMAS DE SANTOÑA, VICTORIA Y JOYEL

Sistema de Coordenadas ETRS 89 Zona 30  
Proyección: Transverse Mercator  
1:10.000  
0 150 300 600 m.

Fuente: Elaboración propia		Designación: VEGETACIÓN Y USOS	
Fecha: AGOSTO 2018	Plano N°: 10	Hoja: 7 de 19	



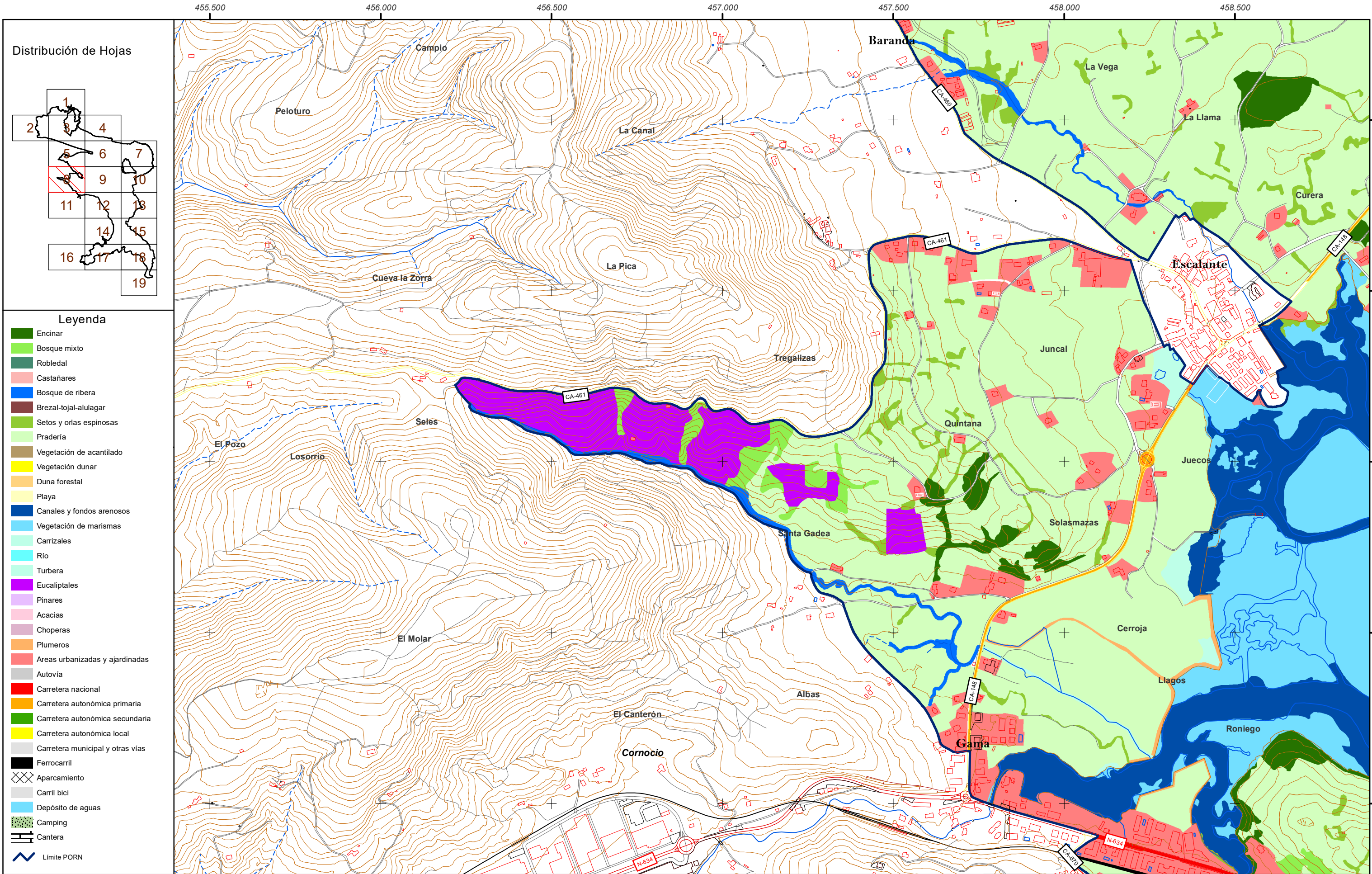

# PLAN DE ORDENACIÓN DE LOS RECURSOS NATURALES DE LAS MARISMAS DE SANTOÑA, VICTORIA Y JOYEL

Sistema de Coordenadas ETRS 89 Zona 30  
Proyección: Transverse Mercator  
1:10.000  
0 150 300 600 m.

Fuente: Elaboración propia		Designación: VEGETACIÓN Y USOS	
Fecha: AGOSTO 2018		Plano N°: 10	Hoja: 8 de 19



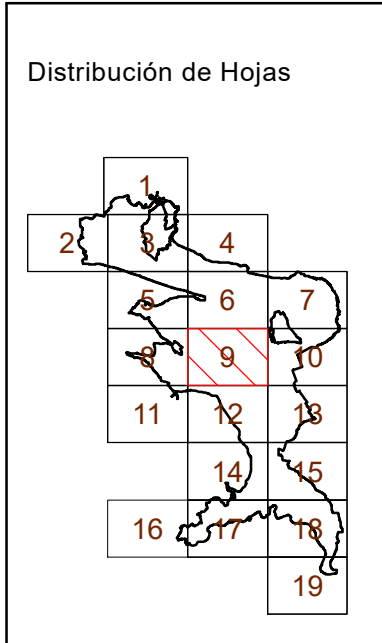

- Leyenda
- Encinar
  - Bosque mixto
  - Robledal
  - Castañares
  - Bosque de ribera
  - Brezal-tojal-alulagar
  - Setos y orlas espinosas
  - Pradería
  - Vegetación de acantilado
  - Vegetación dunar
  - Duna forestal
  - Playa
  - Canales y fondos arenosos
  - Vegetación de marismas
  - Carrizales
  - Río
  - Turbera
  - Eucaliptales
  - Pinares
  - Acacias
  - Choperas
  - Plumeros
  - Áreas urbanizadas y ajardinadas
  - Autovía
  - Carretera nacional
  - Carretera autonómica primaria
  - Carretera autonómica secundaria
  - Carretera autonómica local
  - Carretera municipal y otras vías
  - Ferrocarril
  - Aparcamiento
  - Carril bici
  - Depósito de aguas
  - Camping
  - Cantera
  - Límite PORN



PLAN DE ORDENACIÓN DE LOS RECURSOS NATURALES  
DE LAS MARISMAS DE SANTOÑA, VICTORIA Y JOYEL

Sistema de Coordenadas ETRS 89 Zona 30  
Proyección: Transverse Mercator  
1:10.000  
0 150 300 600 m.

Fuente:  
Elaboración propia  
Fecha:  
AGOSTO 2018

Designación:  
VEGETACIÓN Y USOS  
Plano N°:  
10  
Hoja:  
9 de 19

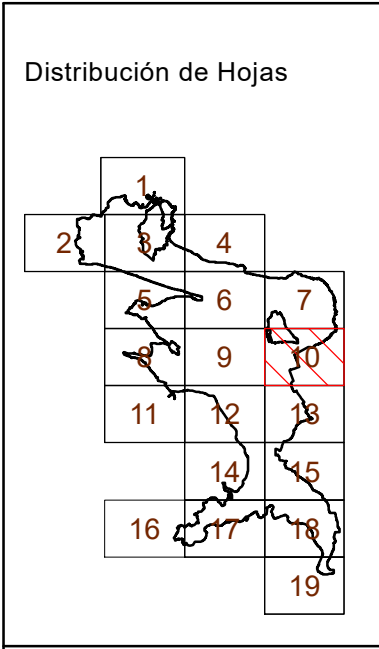

- Leyenda
- Encinar
  - Bosque mixto
  - Robledal
  - Castañares
  - Bosque de ribera
  - Brezal-tojal-alulagar
  - Setos y orlas espinosas
  - Pradería
  - Vegetación de acantilado
  - Vegetación dunar
  - Duna forestal
  - Playa
  - Canales y fondos arenosos
  - Vegetación de marismas
  - Carrizales
  - Río
  - Turbera
  - Eucaliptales
  - Pinares
  - Acacias
  - Choperas
  - Plumeros
  - Áreas urbanizadas y ajardinadas
  - Autovía
  - Carretera nacional
  - Carretera autonómica primaria
  - Carretera autonómica secundaria
  - Carretera autonómica local
  - Carretera municipal y otras vías
  - Ferrocarril
  - Aparcamiento
  - Carril bici
  - Depósito de aguas
  - Camping
  - Cantera
  - Límite PORN

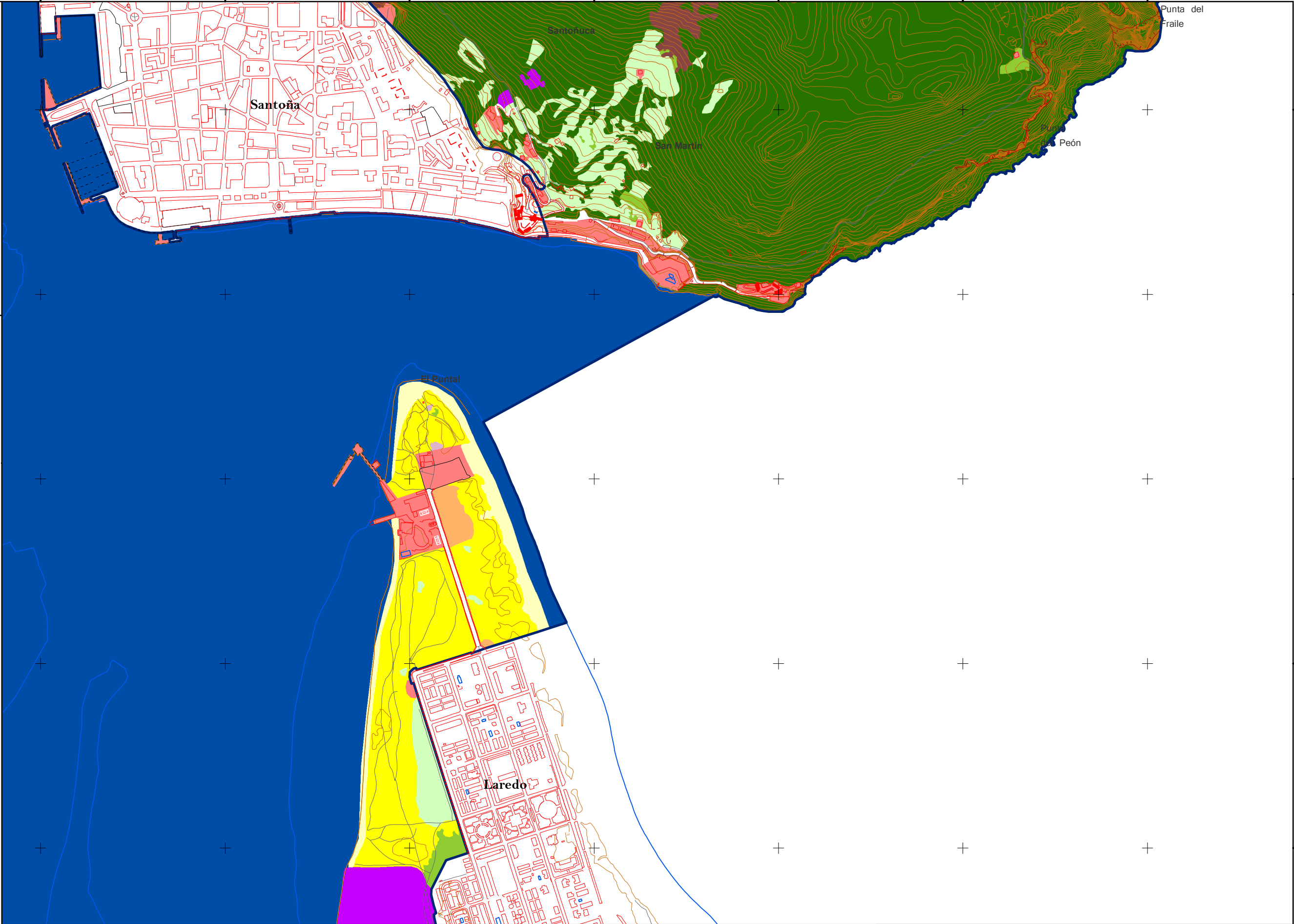

PLAN DE ORDENACIÓN DE LOS RECURSOS NATURALES  
DE LAS MARISMAS DE SANTOÑA, VICTORIA Y JOYEL

Sistema de Coordenadas ETRS 89 Zona 30  
Proyección: Transverse Mercator

1:10.000

0 150 300 600 m.

Fuente: Elaboración propia		Designación: VEGETACIÓN Y USOS	
Fecha: AGOSTO 2018	Plano N°: 10	Hoja: 10 de 19	



Distribución de Hojas

Leyenda

Encinar

Bosque mixto

Robledal

Castañares

Bosque de ribera

Brezal-tojal-alulagar

Setos y orlas espinosas

Pradería

Vegetación de acantilado

Vegetación dunar

Duna forestal

Playa

Canales y fondos arenosos

Vegetación de marismas

Carrizales

Río

Turbera

Eucaliptales

Pinares

Acacias

Choperas

Plumeros

Áreas urbanizadas y ajardinadas

Autovía

Carretera nacional

Carretera autonómica primaria

Carretera autonómica secundaria

Carretera autonómica local

Carretera municipal y otras vías

Ferrocarril

Aparcamiento

Carril bici

Depósito de aguas

Camping

Cantera

Límite PORN

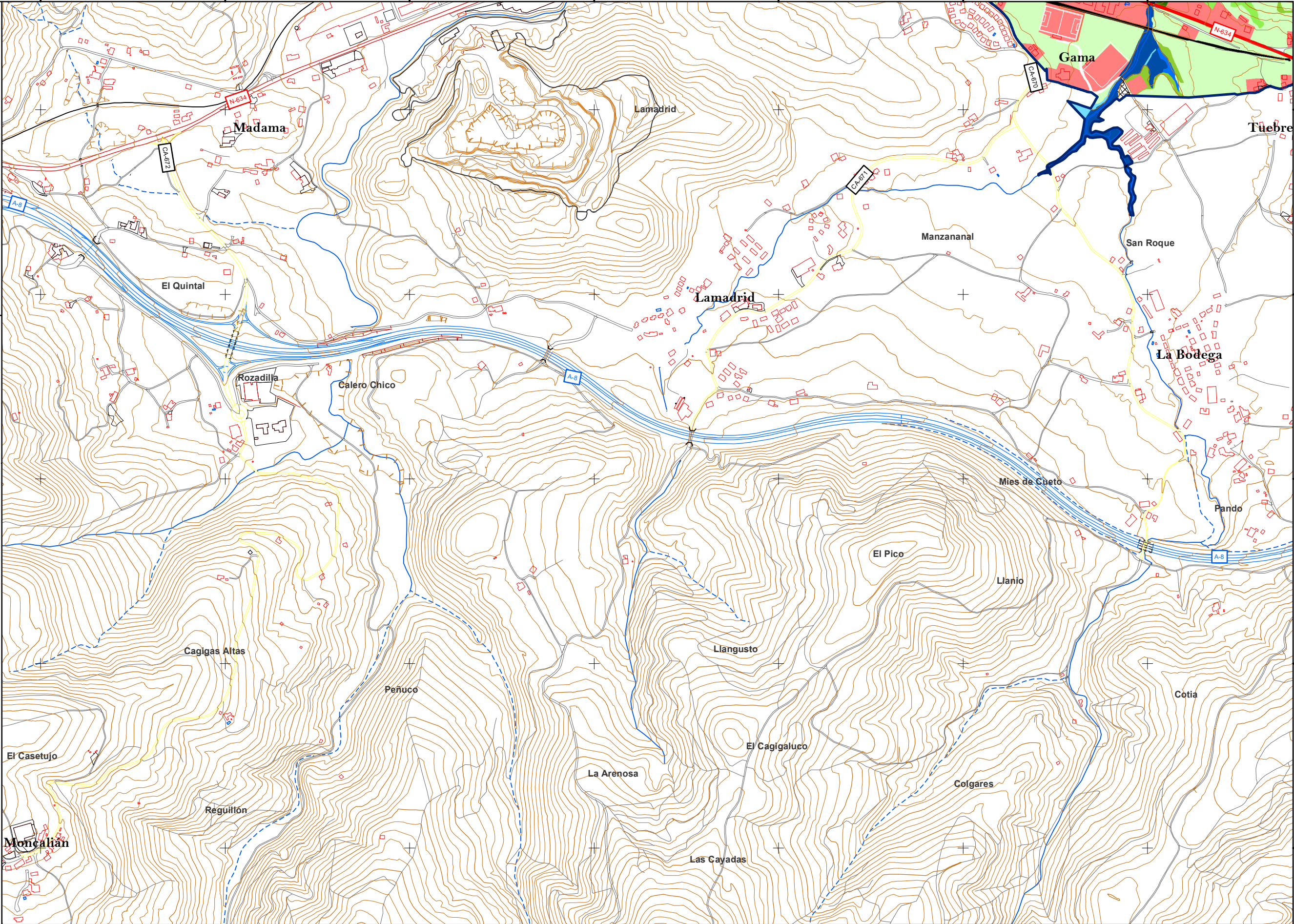



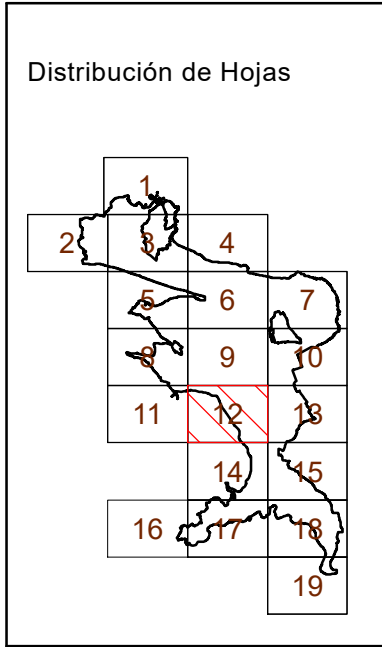

- Leyenda
- Encinar
  - Bosque mixto
  - Robledal
  - Castañares
  - Bosque de ribera
  - Brezal-tojal-alulagar
  - Setos y orlas espinosas
  - Pradería
  - Vegetación de acantilado
  - Vegetación dunar
  - Duna forestal
  - Playa
  - Canales y fondos arenosos
  - Vegetación de marismas
  - Carrizales
  - Río
  - Turbera
  - Eucaliptales
  - Pinares
  - Acacias
  - Choperas
  - Plumeros
  - Áreas urbanizadas y ajardinadas
  - Autovía
  - Carretera nacional
  - Carretera autonómica primaria
  - Carretera autonómica secundaria
  - Carretera autonómica local
  - Carretera municipal y otras vías
  - Ferrocarril
  - Aparcamiento
  - Carril bici
  - Depósito de aguas
  - Camping
  - Cantera
  - Límite PORN

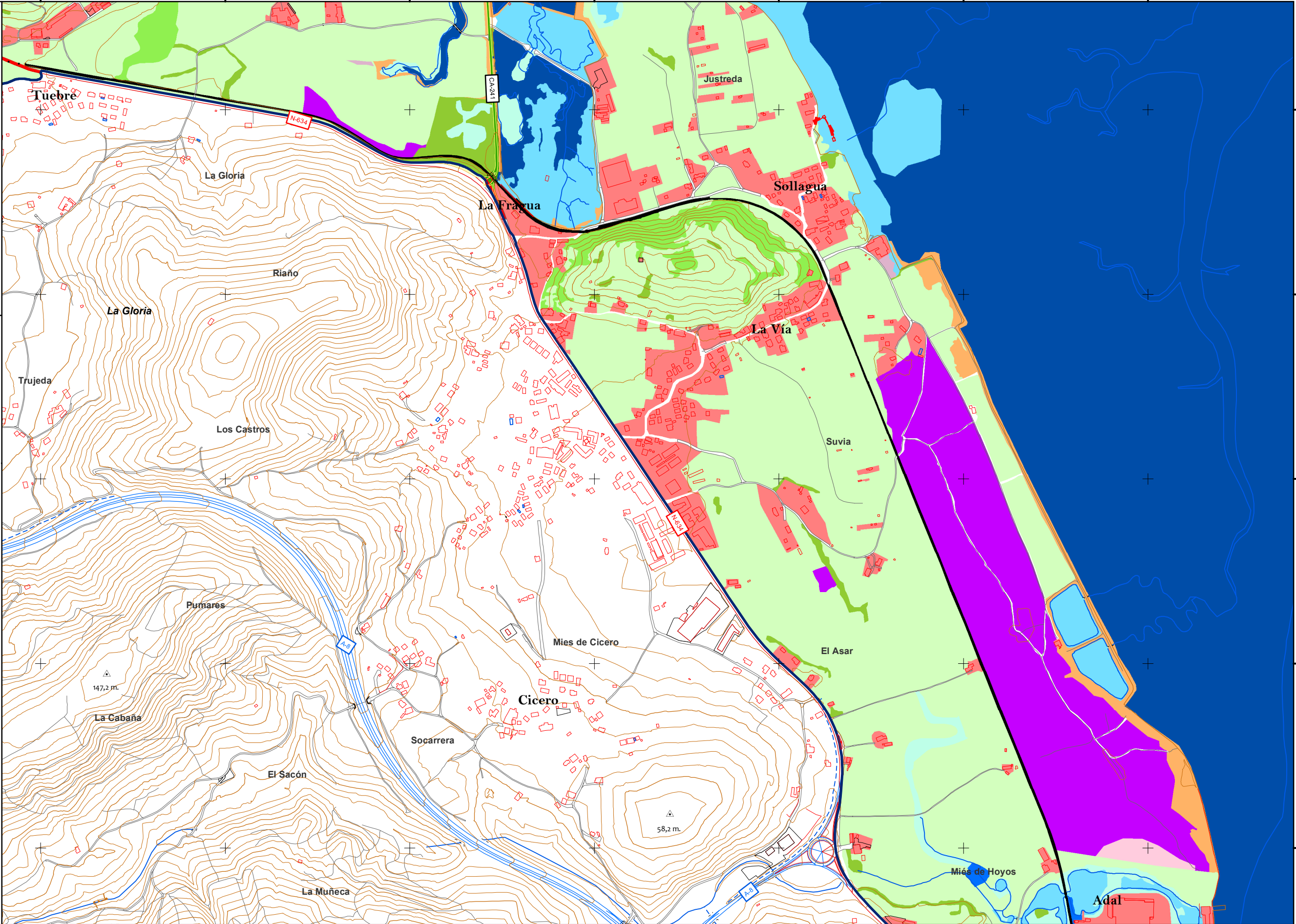

PLAN DE ORDENACIÓN DE LOS RECURSOS NATURALES  
DE LAS MARISMAS DE SANTOÑA, VICTORIA Y JOYEL

Sistema de Coordenadas ETRS 89 Zona 30  
Proyección: Transverse Mercator  
1:10.000  
0 150 300 600 m.

Fuente:  
Elaboración propia

Fecha:  
AGOSTO 2018

Designación:  
VEGETACIÓN Y USOS

Plano N°:  
10

Hoja:  
12 de 19



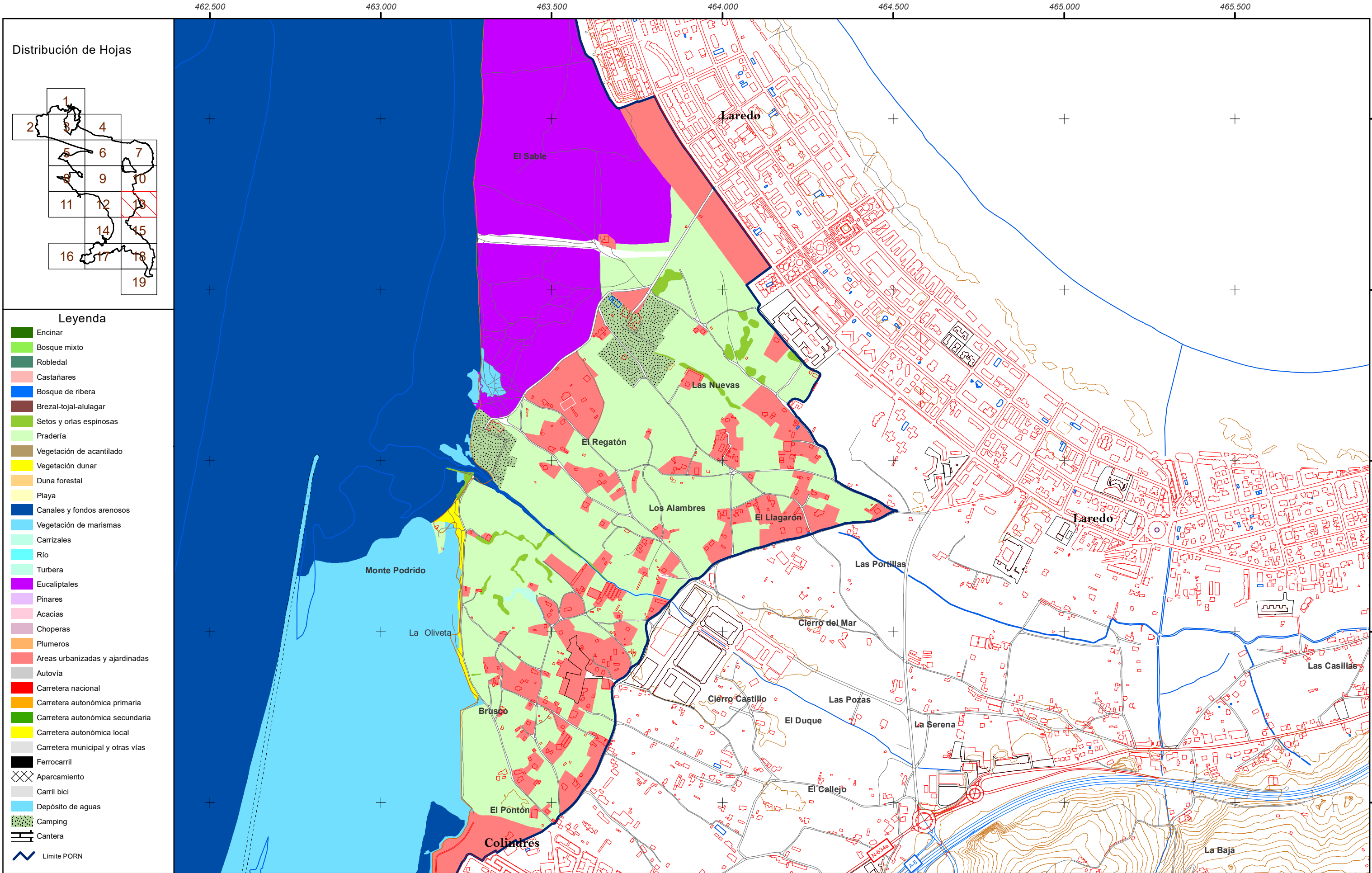



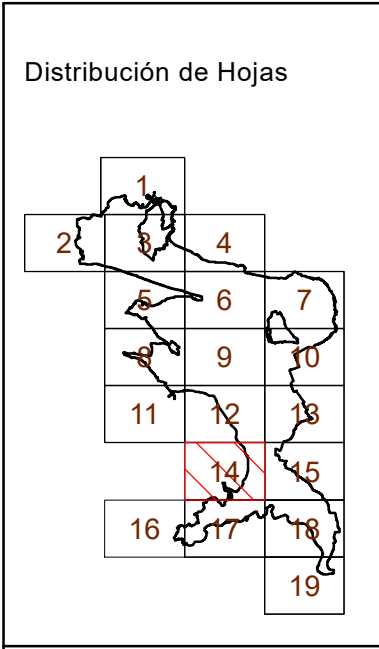

- Leyenda
- Encinar
  - Bosque mixto
  - Robledal
  - Castañares
  - Bosque de ribera
  - Brezal-tojal-alulagar
  - Setos y orlas espinosas
  - Pradería
  - Vegetación de acantilado
  - Vegetación dunar
  - Duna forestal
  - Playa
  - Canales y fondos arenosos
  - Vegetación de marismas
  - Carrizales
  - Río
  - Turbera
  - Eucaliptales
  - Pinares
  - Acacias
  - Choperas
  - Plumeros
  - Áreas urbanizadas y ajardinadas
  - Autovía
  - Carretera nacional
  - Carretera autonómica primaria
  - Carretera autonómica secundaria
  - Carretera autonómica local
  - Carretera municipal y otras vías
  - Ferrocarril
  - Aparcamiento
  - Carril bici
  - Depósito de aguas
  - Camping
  - Cantera
  - Límite PORN

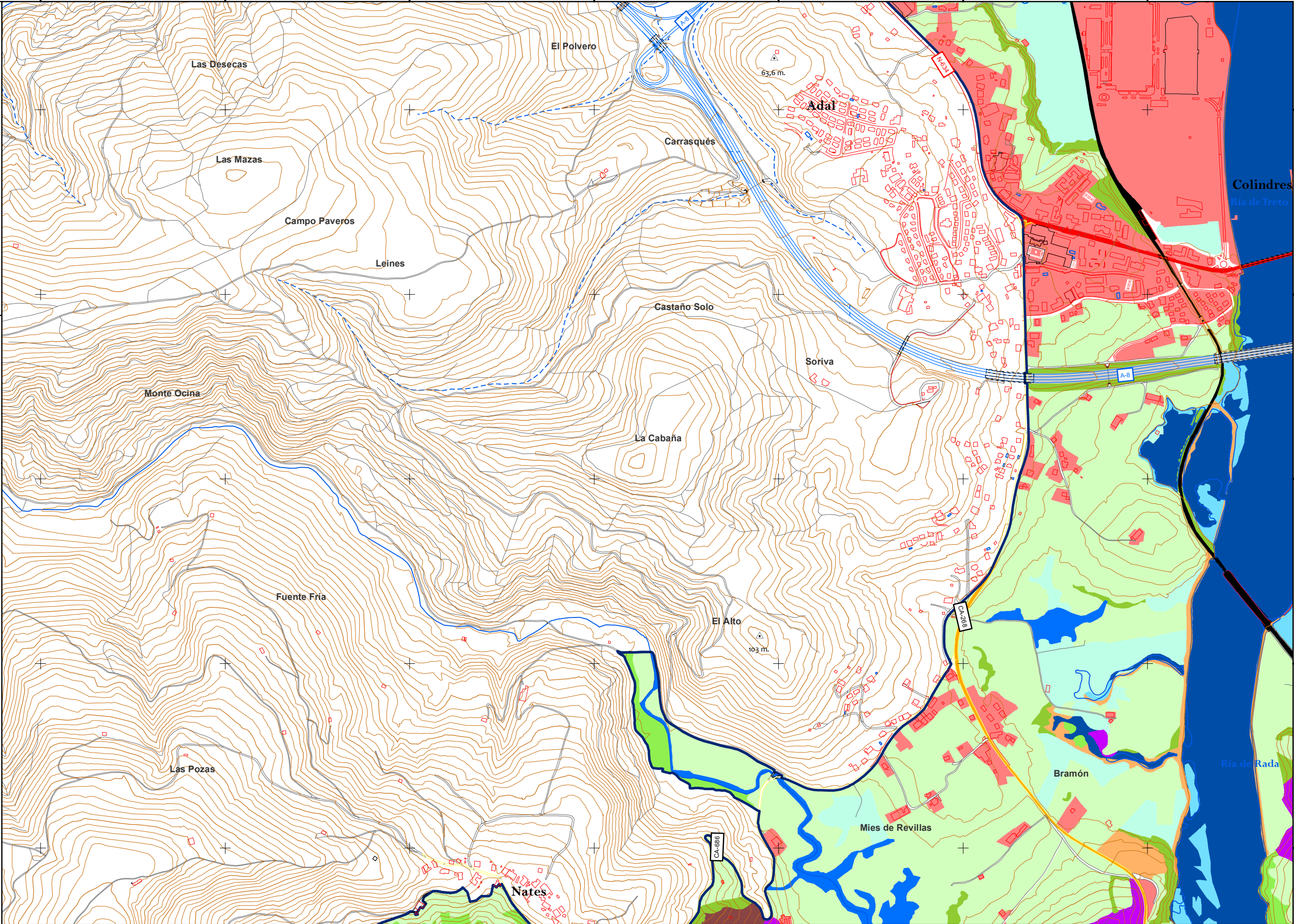

# PLAN DE ORDENACIÓN DE LOS RECURSOS NATURALES DE LAS MARISMAS DE SANTOÑA, VICTORIA Y JOYEL

Sistema de Coordenadas ETRS 89 Zona 30  
Proyección: Transverse Mercator  
1:10.000  
0 150 300 600 m.

Fuente:  
Elaboración propia  
Fecha:  
AGOSTO 2018

Designación:  
VEGETACIÓN Y USOS  
Plano N°:  
10  
Hoja:  
14 de 19



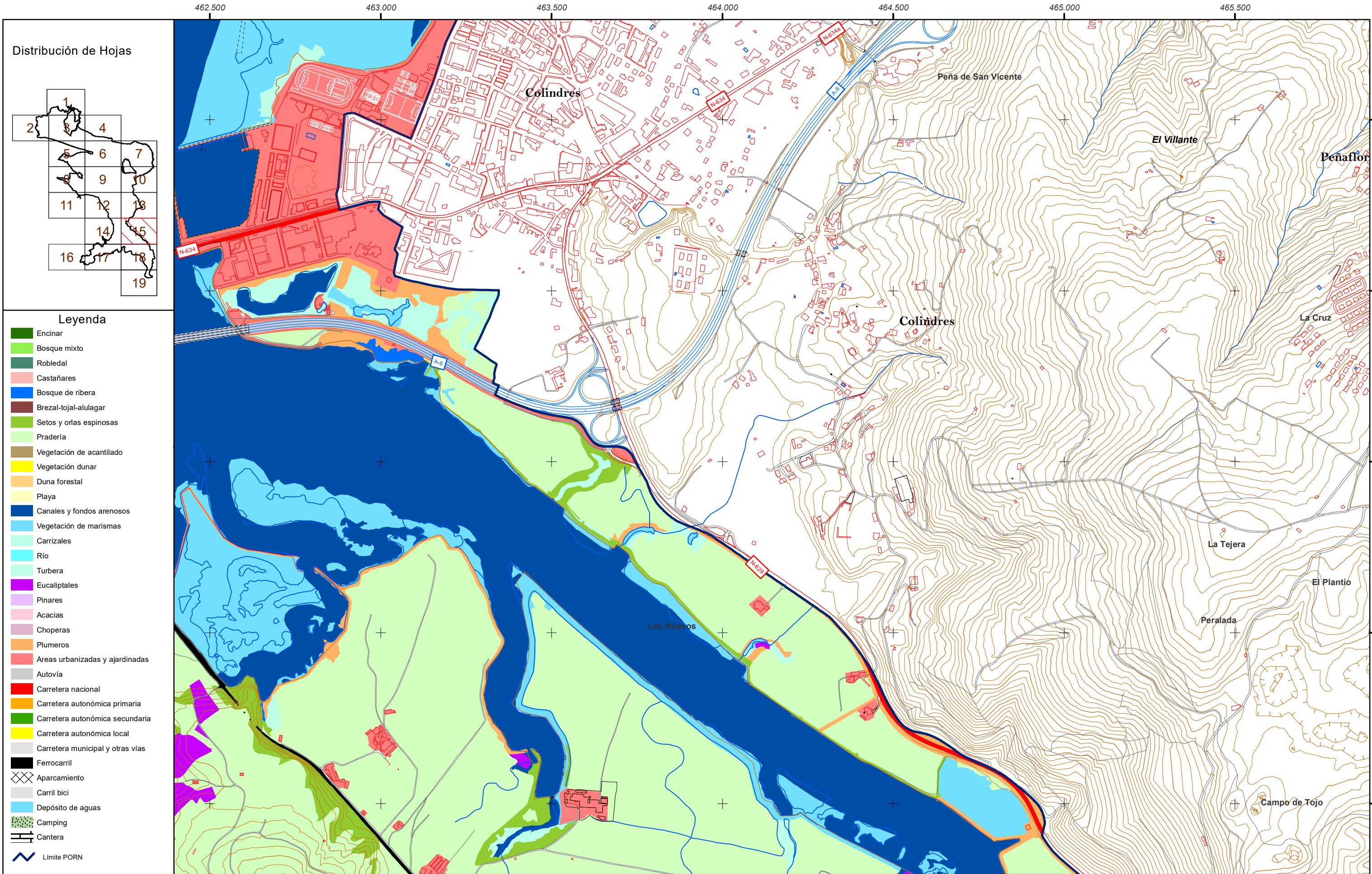



Distribución de Hojas

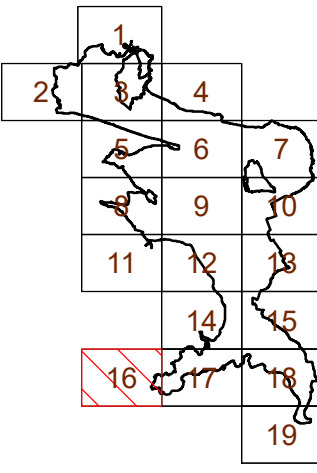

Leyenda

Encinar

Bosque mixto

Robledal

Castañares

Bosque de ribera

Brezal-tojal-alulagar

Setos y orlas espinosas

Pradería

Vegetación de acantilado

Vegetación dunar

Duna forestal

Playa

Canales y fondos arenosos

Vegetación de marismas

Carrizales

Río

Turbera

Eucaliptales

Pinares

Acacias

Choperas

Plumeros

Áreas urbanizadas y ajardinadas

Autovía

Carretera nacional

Carretera autonómica primaria

Carretera autonómica secundaria

Carretera autonómica local

Carretera municipal y otras vías

Ferrocarril

Aparcamiento

Carril bici

Depósito de aguas

Camping

Cantera

Límite PORN

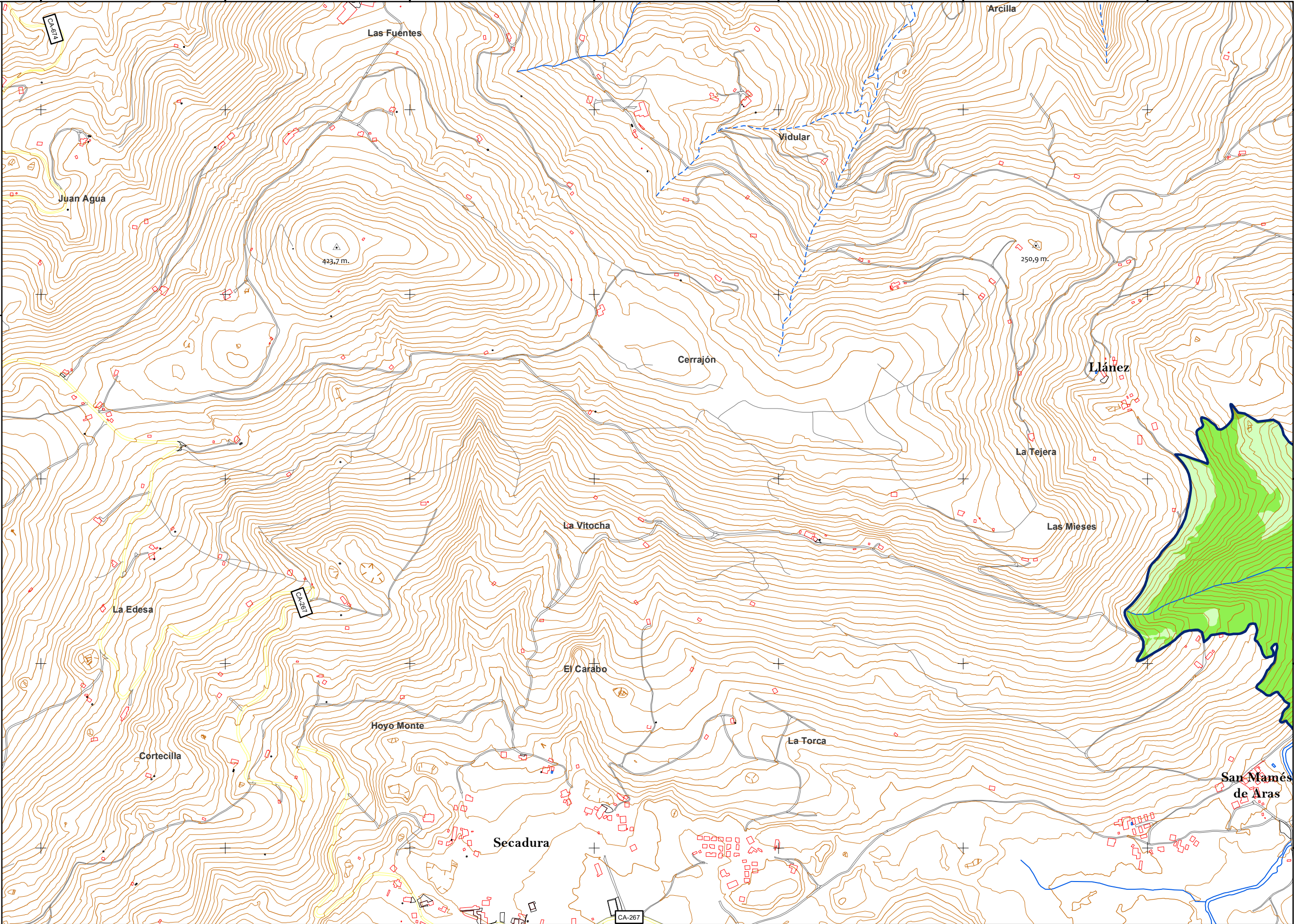



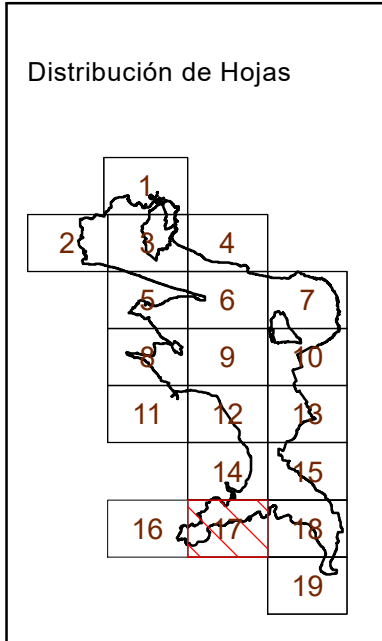

- Leyenda
- Encinar
  - Bosque mixto
  - Robledal
  - Castañares
  - Bosque de ribera
  - Brezal-tojal-alulagar
  - Setos y orlas espinosas
  - Pradería
  - Vegetación de acantilado
  - Vegetación dunar
  - Duna forestal
  - Playa
  - Canales y fondos arenosos
  - Vegetación de marismas
  - Carrizales
  - Río
  - Turbera
  - Eucaliptales
  - Pinares
  - Acacias
  - Choperas
  - Plumeros
  - Áreas urbanizadas y ajardinadas
  - Autovía
  - Carretera nacional
  - Carretera autonómica primaria
  - Carretera autonómica secundaria
  - Carretera autonómica local
  - Carretera municipal y otras vías
  - Ferrocarril
  - Aparcamiento
  - Carril bici
  - Depósito de aguas
  - Camping
  - Cantera
  - Límite PORN

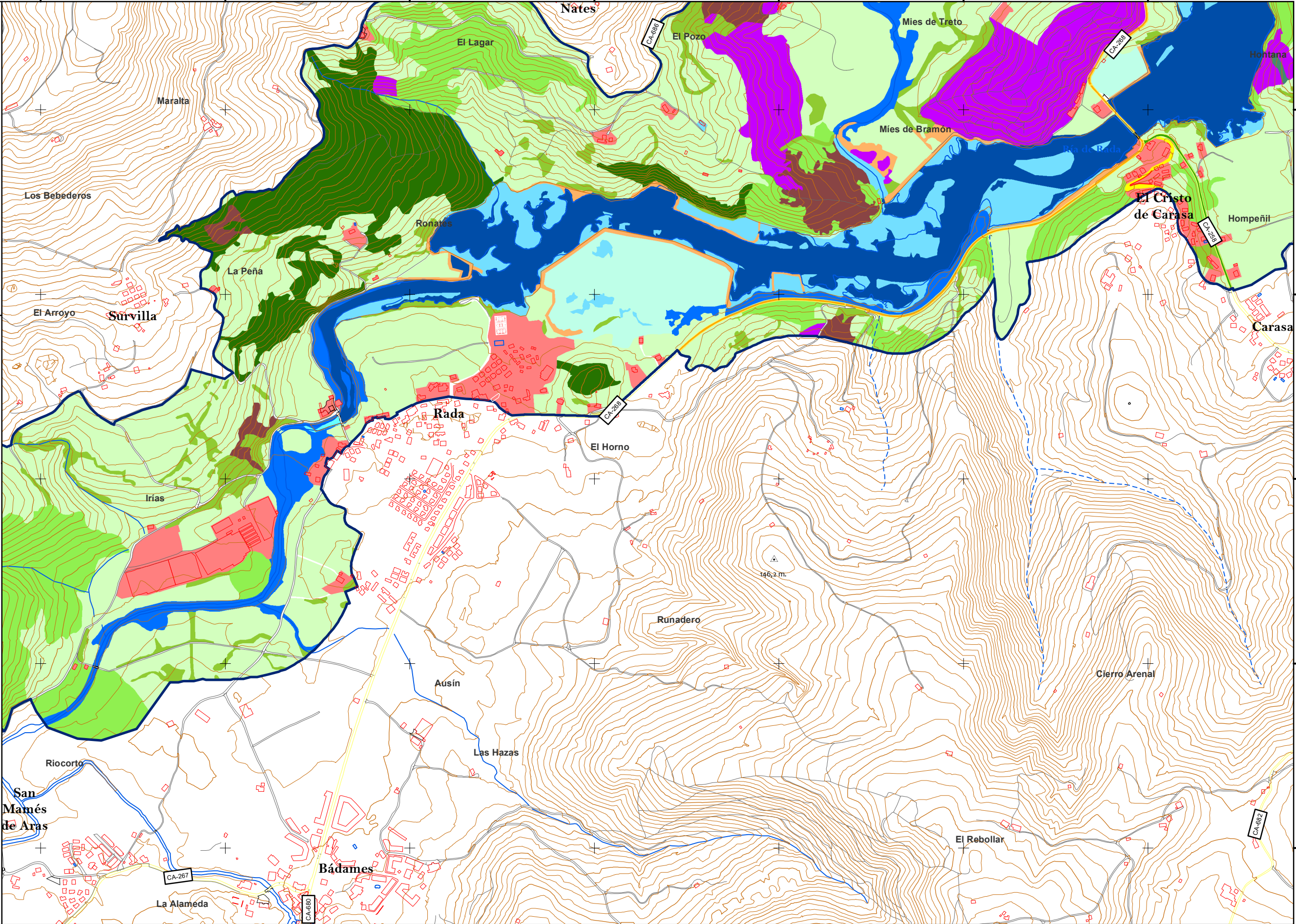

PLAN DE ORDENACIÓN DE LOS RECURSOS NATURALES  
DE LAS MARISMAS DE SANTOÑA, VICTORIA Y JOYEL

Sistema de Coordenadas ETRS 89 Zona 30  
Proyección: Transverse Mercator  
1:10.000

Fuente: Elaboración propia		Designación: VEGETACIÓN Y USOS	
Fecha: AGOSTO 2018	Plano N°: 10	Hoja: 17 de 19	



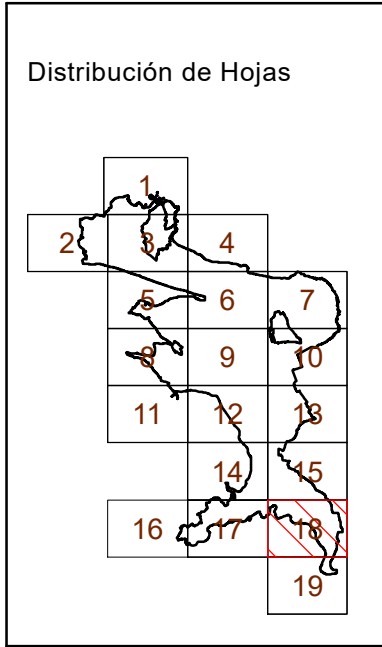

- Leyenda
- Encinar
  - Bosque mixto
  - Robledal
  - Castañares
  - Bosque de ribera
  - Brezal-tojal-alulagar
  - Setos y orlas espinosas
  - Pradería
  - Vegetación de acantilado
  - Vegetación dunar
  - Duna forestal
  - Playa
  - Canales y fondos arenosos
  - Vegetación de marismas
  - Carrizales
  - Río
  - Turbera
  - Eucaliptales
  - Pinares
  - Acacias
  - Choperas
  - Plumeros
  - Áreas urbanizadas y ajardinadas
  - Autovía
  - Carretera nacional
  - Carretera autonómica primaria
  - Carretera autonómica secundaria
  - Carretera autonómica local
  - Carretera municipal y otras vías
  - Ferrocarril
  - Aparcamiento
  - Carril bici
  - Depósito de aguas
  - Camping
  - Cantera
  - Límite PORN

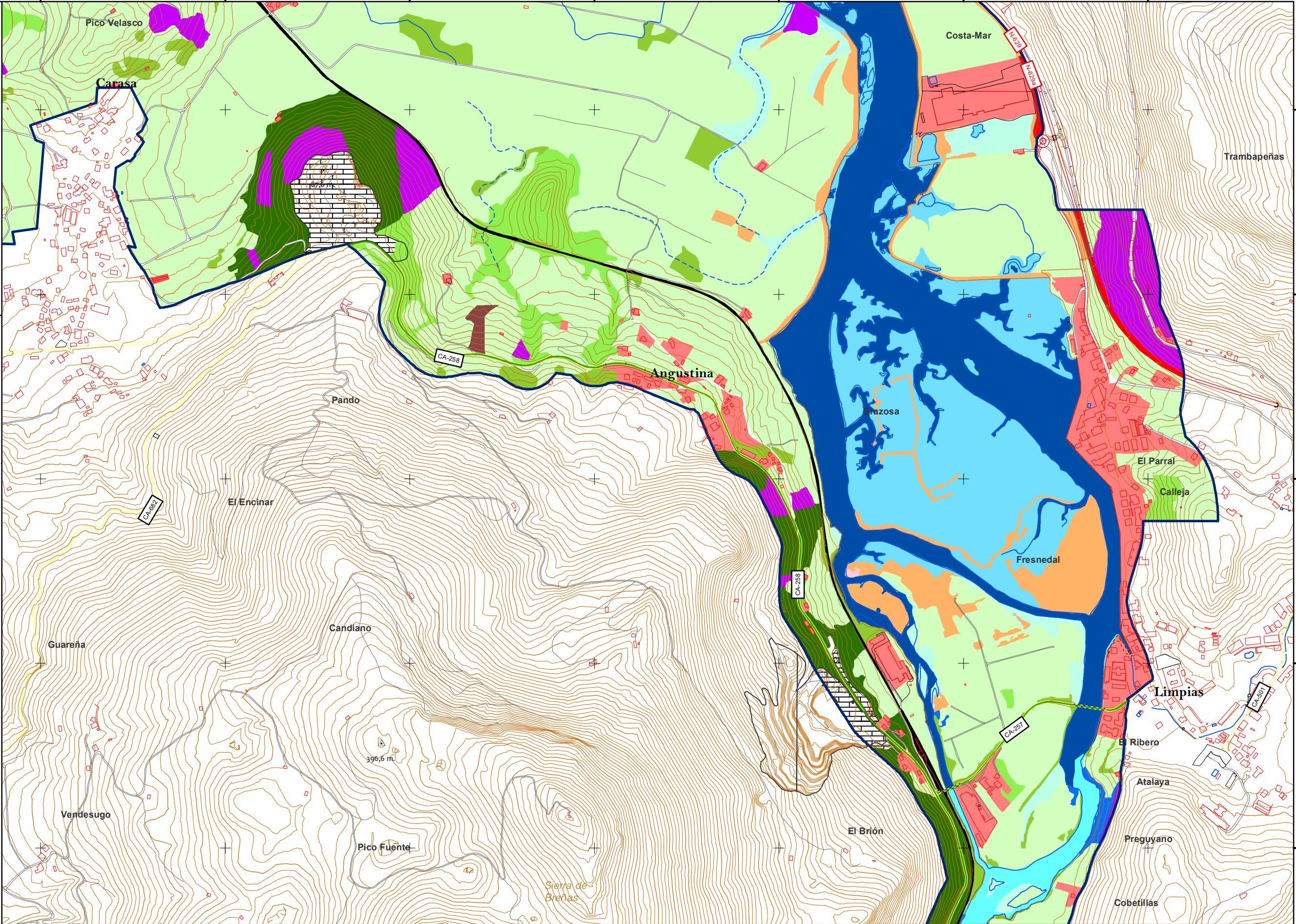

PLAN DE ORDENACIÓN DE LOS RECURSOS NATURALES  
DE LAS MARISMAS DE SANTOÑA, VICTORIA Y JOYEL

Sistema de Coordenadas ETRS 89 Zona 30  
Proyección: Transverse Mercator  
1:10.000  
0 150 300 600 m.

Fuente:  
Elaboración propia  
Fecha:  
AGOSTO 2018

Designación:  
VEGETACIÓN Y USOS  
Plano N°:  
10  
Hoja:  
18 de 19



