

ACTA DE REPLANTEO PREVIO

DE LAS OBRAS DE «CERRAMIENTO DE REPOBLACIONES EN MONTES DE UTILIDAD PÚBLICA»

D. Joaquín Rasines Conde, Ingeniero Técnico Forestal del Servicio de Montes de la Dirección General del Medio Natural, como autor del Proyecto de referencia:

Ha procedido al replanteo previo de las obras, comprobándose la realidad geométrica de las mismas, la disponibilidad de los terrenos precisa para su normal ejecución y la viabilidad e idoneidad del Proyecto.

Lo que hago constar a los efectos previstos en el artículo 126 del Real Decreto Legislativo 3/2011, de 14 de noviembre, por el que se aprueba al texto refundido de la Ley de Contratos del Sector Público.

Santander, 8 de enero de 2019
EL INGENIERO TÉCNICO FORESTAL

Fdo.: Joaquín Rasines Conde

Vº Bº
EL JEFE DEL SERVICIO DE MONTES

Fdo.: Javier Espinosa Rubio de la Torre



GOBIERNO DE CANTABRIA
CONSEJERÍA DE MEDIO RURAL, PESCA Y ALIMENTACIÓN

DIRECCIÓN GENERAL DEL MEDIO NATURAL
SERVICIO DE MONTES

PROYECTO DE
CERRAMIENTO DE REPOBLACIONES EN MONTES DE
UTILIDAD PÚBLICA

(39020 y 39041)

AÑO 2019

MEMORIA

MEMORIA

1.- OBJETO DEL PROYECTO

El presente Proyecto tiene por objeto el cerramiento de tres parcelas de repoblación sitas en tres Montes de Utilidad Pública en los términos municipales de Mazcuerras y Castro Urdiales:

MONTE	PERTENENCIA	TÉRMINO MUNICIPAL	LONGITUD m.l.
nº 20 "Gustio y Cezura"	J.V. Ibio	Mazcuerras	1.505
nº 23 "Mozagro"	J.V. Mazcuerras, Ibio, Cos y Ontoria	Mazcuerras	2.440
Nº 43 "Rucalzada y La Armanza"	J.V. Otañes	Castro Urdiales	4.155
Total			8.100

2.- DESCRIPCIÓN DE LA OBRA

Debido a la frecuente presencia en las inmediaciones de las parcelas de ganado bovino y equino en régimen extensivo, es necesario protegerlas para evitar su acceso a la plantación y evitar daños.

Por esta razón y dado que los cerramientos lineales son un sistema muy efectivo para evitar el acceso de ganado a las parcelas, se debe proceder su cierre perimetral.

El cerramiento se realizará a base de postes de madera tratada de 6-8 cm de diámetro y 2 m de altura, hincados en el suelo unos 50 cm y a 3 m de separación, guarnecidos con una malla anudada galvanizada de 100/8/15, arriostrado en cada cambio de alineación, horizontal o vertical, y al menos cada 100 metros, y tres hiladas de alambres de espinos 13x15, una en su parte inferior, otra en su parte media y la última en la superior. Este cierre se realizará en los montes 23 "Mozagro" y 43 "Rucalzada y La Armanza", extendiéndose por un total de 6.595 metros.

En el monte 20 "Gustio y Cezura" el cerramiento se realizará de la misma forma pero sin la malla. Este cierre se extenderá por 4.155 metros.

Las operaciones se ajustarán a lo establecido en el Pliego de Prescripciones Técnicas Particulares del Proyecto.

3.- SISTEMA Y PLAZO DE EJECUCIÓN

Al ser el importe del valor estimado inferior a cuarenta mil euros (40.000,00 €), de acuerdo con lo dispuesto en el artículo 118 de la Ley 9/2017, de 8 de noviembre, de Contratos del Sector Público, por la que se transponen al ordenamiento jurídico español las Directivas del Parlamento Europeo y del Consejo 2014/23/UE y 2014/24/UE, de 26 de febrero de 2014, la tramitación del expediente será la propia de un **CONTRATO DE OBRAS MENOR**.

El plazo de ejecución será de **UN (1) MES**.

4.- PRESUPUESTO

El importe del valor estimado del proyecto asciende a la cantidad de TREINTA Y NUEVE MIL NOVECIENTOS OCHENTA Y SIETE EUROS con CINCUENTA Y SIETE CÉNTIMOS (39.987,57 €).

El Impuesto sobre el Valor Añadido (I.V.A.) que debe repercutirse (21 %) supone un importe de OCHO MIL TRESCIENTOS NOVENTA Y SIETE EUROS con TREINTA Y NUEVE CÉNTIMOS (8.397,39 €).

El Presupuesto total del proyecto es de CUARENTA Y OCHO MIL TRESCIENTOS OCHENTA Y CUATRO EUROS con NOVENTA Y SEIS CÉNTIMOS (48.384,96 €).

5.- FACTURACIÓN

La contrata presentará una factura teniendo en cuenta lo siguiente:

- **Órgano administrativo con competencias en materia de contabilidad pública:** Intervención General.
- **Destinatario de la factura:** Dirección General del Medio Natural

Para facturas electrónicas se usarán los siguientes códigos:

- Oficina contable: Código DIR3: A06004135. Área de contabilidad y gestión contable.
- Órgano gestor: Código DIR3: A06004066. Dirección General del Medio Natural.
- Unidad tramitadora: Código DIR3: A06004105. Servicio de Administración General.

6.- FINANCIACIÓN

Se propone la financiación del presente Proyecto con cargo al Subconcepto Presupuestario 05.06.456C.611.14 (Restauración de bosques) de los Presupuestos del Gobierno de Cantabria para el año 2019.

El proyecto NO SE INCLUYE en el Programa de Desarrollo Rural de Cantabria 2014-2020.

Vº Bº.
EL JEFE DEL SERVICIO DE MONTES

Fco. Javier Espinosa Rubio de la Torre

Santander, 8 de enero de 2019
EL JEFE DE LA SECCIÓN FORESTAL III



Joaquín Rasines Conde

ANEJOS

ANEJO nº 1 A LA MEMORIA

PROGRAMA DE DESARROLLO DE LOS TRABAJOS

OPERACIÓN	Mes 1
Cerramiento	
P.E.M. (€)	33.603,00
P.E.M. ACUM. (€)	33.603,00

Santander, 8 de enero de 2019
EL INGENIERO T. FORESTAL,



Joaquín Rasines Conde

Vº Bº
EL JEFE DEL SERVICIO DE MONTES,

Javier Espinosa Rubio de la Torre

ANEJO nº 2 A LA MEMORIA

CERTIFICADO SOBRE EL IMPACTO AMBIENTAL

D. JAVIER ESPINOSA RUBIO DE LA TORRE, JEFE DEL SERVICIO DE MONTES DE LA DIRECCIÓN GENERAL DEL MEDIO NATURAL DEL GOBIERNO DE CANTABRIA,

CERTIFICO:

Que las obras a las que se refiere el presente Proyecto de «CERRAMIENTO DE REPOBLACIONES FORESTALES EN MONTES DE UTILIDAD PÚBLICA» no se encuentran sometidas al sistema de control ambiental integrado, esto es, autorización ambiental integrada, evaluación ambiental o comprobación ambiental, al no figurar entre las incluidas en los diferentes Anexos de la Ley de Cantabria 17/2006, de 11 de diciembre, de Control Ambiental Integrado.

Y para que conste, expido el presente Certificado en Santander, a ocho de enero de dos mil diecinueve.



C. I.

ANEJO nº 3 A LA MEMORIA

CERTIFICADO SOBRE LA SEGURIDAD Y LA SALUD EN LAS OBRAS DE CONSTRUCCIÓN

**D. JAVIER ESPINOSA RUBIO DE LA TORRE, JEFE DEL SERVICIO DE MONTES DE LA
DIRECCIÓN GENERAL DEL MEDIO NATURAL DEL GOBIERNO DE CANTABRIA,**

CERTIFICO:

Que las obras a las que se refiere el presente Proyecto de «CERRAMIENTO DE REPOBLACIONES EN MONTES DE UTILIDAD PÚBLICA» no se encuentran dentro del ámbito de aplicación del Real Decreto 1627/1997, de 24 de octubre, por el que se establecen las disposiciones mínimas de seguridad y salud en las obras de construcción, no siendo necesario, por lo tanto, el estudio de las mismas.

Y para que conste, expido el presente Certificado en Santander, a ocho de enero de dos mil diecinueve.



C. di

PLANOS

4795200

4794800

4794400

406400

406800

407200

407600

408000

4795200

4794800

4794400

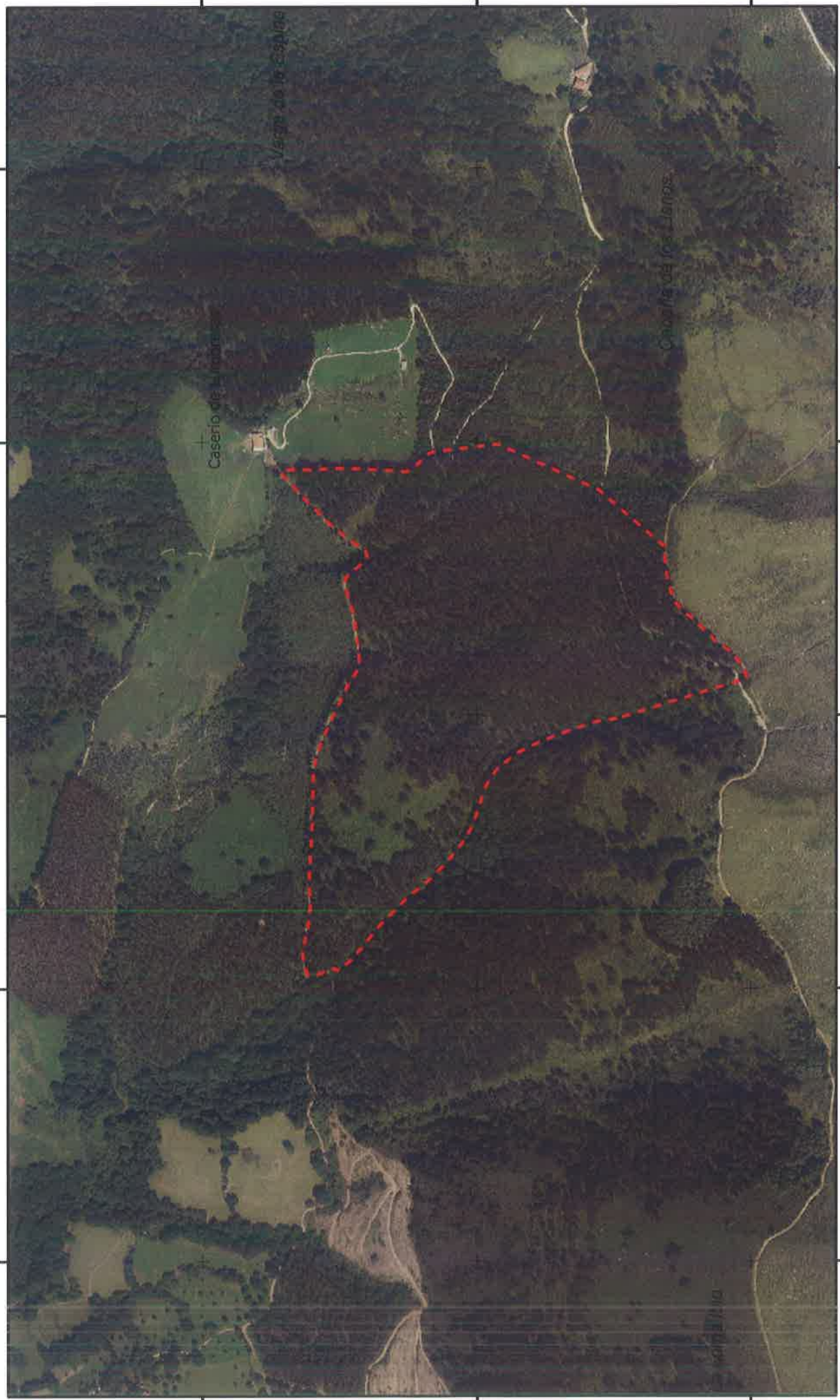

CONSEJERIA DE MEDIO RURAL, PESCA Y ALIMENTACIÓN
DIRECCIÓN GENERAL DEL MEDIO NATURAL
SERVICIO DE MONTES

GOBIERNO
de
CANTABRIA

PROYECTO DE
CERRAMIENTO REPOBLACIONES FORESTALES EN MONTES DE UTILIDAD PUBLICA
M.U.P. nº 20 (T.M. MAZCUERRAS)

Cerramiento en 1.505 m



Cartografía Base:
Ortofoto PNOA 2017
Sist. referencia: ETRS-89
Proyección U. TM
Escala: 1:7.500

408000

Santander, 8 de enero de 2019

EL INGENIERO TÉCNICO FORESTAL

JOAQUÍN RASINES CONDE

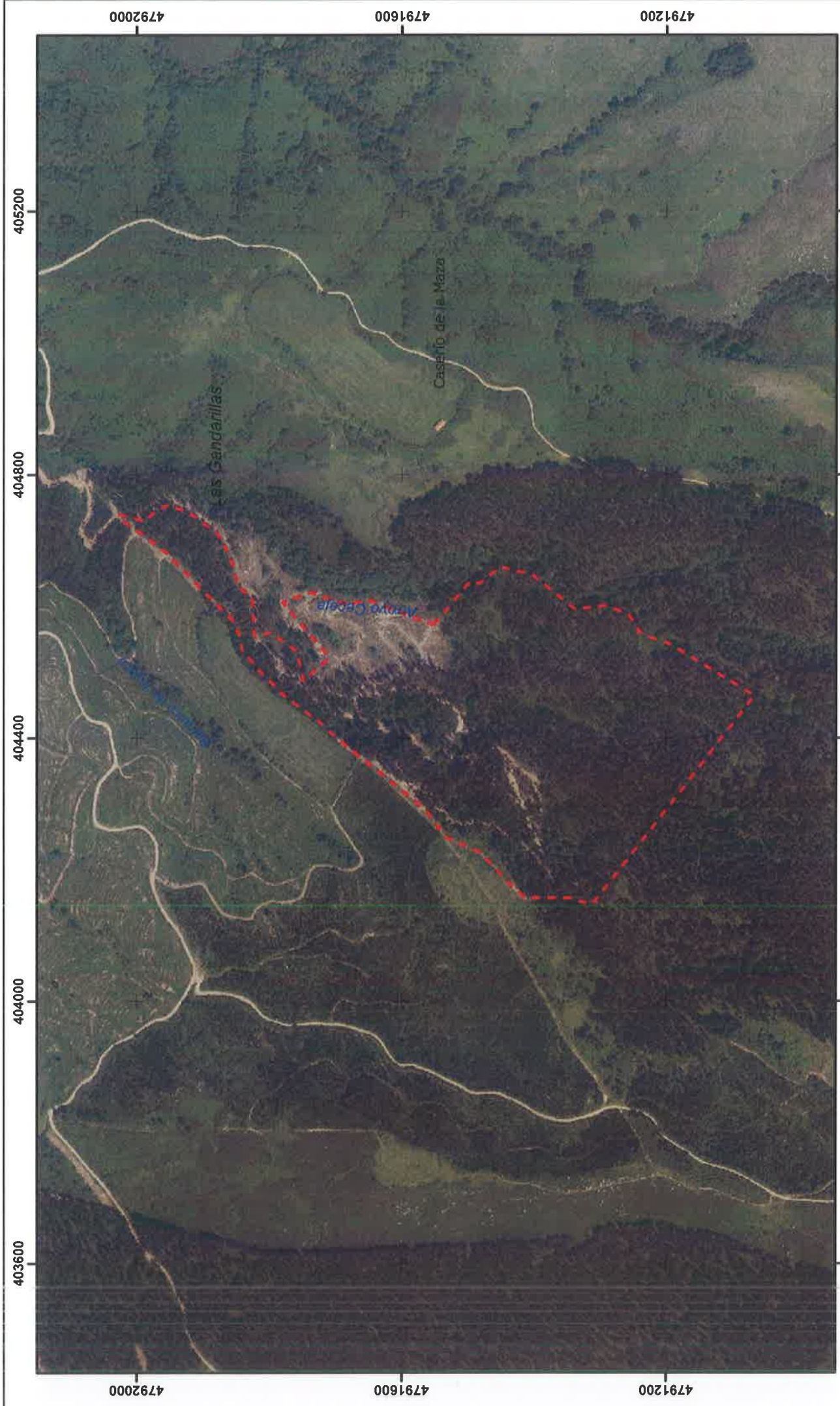

GOBIERNO de CANTABRIA
CONSEJERÍA DE MEDIO RURAL, PESCA Y ALIMENTACIÓN
DIRECCIÓN GENERAL DEL MEDIO NATURAL
SERVICIO DE MONTES

**PROYECTO DE
CERRAMIENTO REPOBLACIONES FORESTALES EN MONTES DE UTILIDAD PÚBLICA**

M.U.P. nº 23 (T.M. MAZCUERRAS)

 Cerramiento en 2.440 m

Cartografía Base:
Ortofotografía PNOA 2017
Sist. referencia: ETRS-89
Proyección U.T.M.
Escala: 1:7.500

Santander, 8 de enero de 2019
EL INGENIERO TÉCNICO FORESTAL



Joaquín Rasines Conde

481200 481600 482000 482400 482800



4794800 4794400 4794000

4794800 4794400 4794000

481200 481600 482000 482400 482800



CONSEJERIA DE MEDIO RURAL, PESCA Y ALIMENTACIÓN
DIRECCIÓN GENERAL DEL MEDIO NATURAL
SERVICIO DE MONTES

**PROYECTO DE
CERRAMIENTO REPOBLACIONES FORESTALES EN MONTES DE UTILIDAD PUBLICA
M.U.P. nº 43 (T.M. CASTRO URDIALES)**

----- Cerramiento en 4.155 m

Cartografía Base:
Ortofoto PNOA 2017
Sist. referencia: ETRS-89
Proyección U.T.M
Escala: 1:7.500



Santander, 8 de enero de 2019
EL INGENIERO TÉCNICO FORESTAL
Joaquín Rasines Conde

PLIEGO DE PRESCRIPCIONES TÉCNICAS

PLIEGO DE PRESCRIPCIONES TÉCNICAS PARTICULARES

CAPÍTULO I DESCRIPCIÓN DE LAS OBRAS

Artículo 1.- Serán objeto de las normas y prescripciones técnicas que se dan en este Pliego todas las obras incluidas en el Presupuesto, abarcando a todos los oficios y materiales que en ella se emplean.

Artículo 2.- Las obras incluidas en el presente Proyecto consisten en el cerramiento perimetral de tres parcelas de repoblación sitas en tres montes de utilidad pública en los términos municipales de Mazcuerras y Castro Urdiales:

MONTE	Nº CUP	PERTENENCIA	LONGITUD m.l.
Gustio y Cezura	20	J.V. Ibio	1.505
Mozagro	23	J.V. Mazcuerras, Ibio, Cos y Ontoria	2.440
Rucalzada y La Armanza	43	J.V. Otañes	4.155

La descripción de las obras viene especificada en la Memoria del Proyecto.

Artículo 3.- Las obras se ajustarán a los Planos, Estados de Mediciones y Cuadros de Precios, resolviéndose por el Director de la obra cualquier discrepancia que pudiera existir. Si fuese preciso, a juicio de éste, variar el tipo de alguna, redactará el correspondiente Proyecto reformado, el cual se considerará desde el día de su aprobación parte integrante del Proyecto primitivo.

Artículo 4.- Aquellas unidades de obra que no estuviesen incluidas o aquellos trabajos que no estuviesen especificados en el presente Pliego, se ejecutarán de acuerdo con lo sancionado por la costumbre como reglas de buena construcción o ejecución, debiendo seguir el Contratista escrupulosamente las normas especiales que, para cada caso, señale el Director de la obra según su inapelable juicio.

Artículo 5. Obras accesorias.-

a) Se entiende por obras accesorias aquellas de importancia secundaria o que por su naturaleza no puedan ser previstas en todos sus detalles, sino a medida que avance la ejecución de los trabajos.

b) Las obras accesorias se realizarán de acuerdo con las normas especiales que señale el Director de la obra o con arreglo a los proyectos particulares que se redacten, según se vaya conociendo su necesidad.

CAPÍTULO II CONDICIONES QUE DEBEN REUNIR LOS MATERIALES Y MANO DE OBRA

Artículo 6.- Todos los materiales empleados en estas obras deberán reunir las características indicadas en el presente Pliego, en el Cuadro de Precios, o en cualquier otro

documento del Proyecto, y merecer la conformidad del Director de la obra quien, dentro del criterio de justicia, se reserva el derecho de ordenar sean retirados, demolidos o reemplazados, dentro de cualquiera de las épocas de la obra o de sus plazos de garantía, los productos, elementos materiales, etc., que a su parecer perjudiquen en cualquier grado al aspecto, seguridad o bondad de la obra.

Artículo 7. Postes.- Los postes serán de madera tratada de diámetro comprendido entre 6 y 8 centímetros de diámetro y altura de 2 metros.

Artículo 8. Otros materiales.- Los demás materiales que, sin especificarse en el presente Pliego, hayan de ser empleados en obra, serán de primera calidad y no podrán utilizarse sin antes haber sido reconocidos por el personal facultativo, que podrá rechazarlos si no reuniesen, a su juicio, las condiciones exigibles para conseguir debidamente el objeto que motivara su empleo.

Artículo 9. Ensayos.- Los ensayos, análisis y pruebas que deban realizarse para comprobar si los materiales reúnen las condiciones fijadas en el presente Pliego se verificarán según las instrucciones del personal facultativo, pudiendo la Dirección de la obra ordenar su realización en los laboratorios oficiales en aquellos casos en que lo juzgue necesario.

Todos los gastos que con estos ensayos se ocasionen serán de cuenta del Contratista y se entiende que están comprendidos en los precios unitarios correspondientes.

CAPÍTULO III EJECUCIÓN DE LAS OBRAS

Artículo 10. Equipos de maquinaria.- El Director de la obra deberá aprobar los equipos de maquinaria e instalaciones que deban utilizarse para las obras.

La maquinaria y demás elementos de trabajo deberán estar en perfectas condiciones de funcionamiento y quedarán adscritos a la obra durante el curso de ejecución de las unidades en que deban utilizarse. No podrán retirarse sin consentimiento del Director de la obra.

Artículo 11.- El Contratista habrá de aumentar los medios auxiliares y el personal cuando la Dirección de la obra lo estime necesario para la realización de la obra en los plazos previstos, sin que ello implique exención de responsabilidad para el Contratista en caso de incumplimiento de los plazos, totales o parciales, concertados.

Artículo 12. Cerramiento.- El cerramiento perimetral será de las características definidas en la Memoria y los Cuadros de Precios. Irá arriostrado en cada cambio de alineación, horizontal o vertical y, al menos, cada 100 metros de alambrada. Al tensarlo se evitará especialmente sobrepasar el límite elástico del acero de los alambres, por lo que se controlarán debidamente los esfuerzos de tensado.

El cerramiento respetará, en todo caso, los caminos o sendas que hubiera, para lo que el Contratista habilitará las portillas o pasos que fueran precisos, considerándose estos

trabajos incluidos dentro de la valoración que en los cuadros de precios se asigna a esta unidad de obra.

Queda prohibido fijar o anclar el cerramiento sobre árboles en pie, hitos y señales de todo tipo.

CAPÍTULO IV MEDICIONES Y ABONO DE LAS OBRAS

Artículo 13.- Las obras se medirán y abonarán por las unidades y precios con que figuren en el Cuadro de Precios en letra (Cuadro nº 3).

Artículo 14.- En las normas de medición y abono contenidas en este Capítulo IV del Pliego de Prescripciones Técnicas se entenderá siempre que los precios unitarios se refieren a unidad de obra totalmente terminada conforme a las indicaciones de los documentos del Proyecto. Por tanto, quedan comprendidos en ellos todos los gastos que el suministro y empleo de materiales y la realización de unidades de obra puedan ocasionar por cualquier concepto.

Artículo 15. Partidas alzadas.- De las partidas que figuran en el Presupuesto como "partidas alzadas a justificar", sólo percibirá el Contratista la parte que proceda con arreglo a las unidades de obra ejecutadas, valoradas según los precios del correspondiente Cuadro del Presupuesto y demás condiciones de este Pliego.

Las que figuren como "partidas alzadas de abono íntegro", que se refieren a trabajos cuya especificación figura en los documentos contractuales del Proyecto y no son susceptibles de medición, se abonarán al Contratista en su totalidad, una vez terminados los trabajos u obras que comprendan.

Artículo 16. Modo de abonar el cerramiento.- El cerramiento se abonará por metros efectivamente ejecutados medidos en proyección horizontal.

Vº Bº
EL JEFE DEL SERVICIO DE MONTES,

Javier Espinosa Rubio de la Torre



Santander, 8 de enero de 2019
EL INGENIERO T. FORESTAL,

Joaquín Rasines Conde

PRESUPUESTO

CÓDIGO	UNIDAD	DESIGNACIÓN DE LAS OBRAS	Nº partes iguales	DIMENSIONES EN METROS			TOTAL
				Longitud	Anchura	Altura	
CAPÍTULO I: CERRAMIENTO DE REPOBLACIONES							
ECIER.MAL	m	Colocación de cerramiento a base de postes de madera tratada de 6 cm de diámetro, hincados en el suelo a 3 m de separación, guardadas con malla 100/8/15 y tres hiladas de alambre de espino, incluidas riostras, portillas y saltaderos.					
		MUP 23	1,00	2.440,00			2.440,00
		MUP 43	1,00	4.155,00			4.155,00
TOTAL m							6.595,00
ECIER.SIN	m	Colocación de cerramiento a base de postes de madera tratada de 6 cm de diámetro, hincados en el suelo a 3 m de separación, con tres hiladas de alambre de espino, incluidas riostras, portillas y saltaderos.					
		MUP 20	1,00	1.505,00			1.505,00
TOTAL m							1.505,00

CÓDIGO	UNIDAD	DESIGNACIÓN DE OPERARIOS	PRECIO €
O10.PFG	h	Peón régimen general	17,43

CÓDIGO	UNIDAD	DESIGNACIÓN DE LA MAQUINARIA Y LOS MATERIALES	PRECIO €
M50.PMT	ud	Poste de madera tratada d=6-8, h=2	1,73
M55.MAG	m	Malla anudada galvaniz. 100/8/15	0,60
M60.AED	m	Alambre doble hilo 13x15	0,16

PRECIOS APLICABLES A LA VALORACIÓN DE UNIDADES DE OBRA COMPLETAMENTE TERMINADAS

ADVERTENCIA.- Los precios designados en letra en este Cuadro n° 3, con la rebaja que resulte en la subasta o concurso, son los que sirven de base al contrato, y el Contratista no podrá reclamar que se introduzca modificación alguna en ellos bajo ningún pretexto de error u omisión.

CÓDIGO	UNIDAD	DESIGNACIÓN DE LA UNIDAD	PRECIO EN LETRA	PRECIO EN CIFRA €
ECIER.MAL	m	Colocación de cerramiento a base de postes de madera tratada de 6 cm de diámetro, hincados en el suelo a 3 m de separación, guardadas con malla 100/8/15 y tres hiladas de alambre de espino, incluidas riostras, portillas y saltaderos.	CUATRO EUROS CON VEINTISEIS CENTIMOS.	4,26
ECIER.SIN	m	Colocación de cerramiento a base de postes de madera tratada de 6 cm de diámetro, hincados en el suelo a 3 m de separación, con tres hiladas de alambre de espino, incluidas riostras, portillas y saltaderos.	TRES EUROS CON SESENTA Y SEIS CENTIMOS.	3,66

ADVERTENCIA.- El Contratista adjudicatario no puede bajo ningún pretexto de error u omisión en estos detalles reclamar modificación alguna de los precios señalados en letra en el Cuadro nº 3, los cuales son los que sirven de base a la adjudicación y los únicos aplicables a los trabajos contratados con la baja correspondiente, según la mejora que se hubiese obtenido en la subasta o concurso.

Los precios del presente Cuadro Nº 4 se aplicarán única y exclusivamente en los casos en que sea preciso abonar obras incompletas, cuando por rescisión u otra causa no lleguen a terminarse las contratas, sin que pueda pretenderse la valoración de cada unidad de obra fraccionada en otra forma que la establecida en este Cuadro.

CÓDIGO	UNIDAD	DESIGNACIÓN DE LA UNIDAD	PRECIO €/Ud	CANTIDAD	IMPORTE €
ECIER.MAL	m	Colocación de cerramiento a base de postes de madera tratada de 6 cm de diámetro, hincados en el suelo a 3 m de separación, guarnecidas con malla 100/8/15 y tres hiladas de alambre de espino, incluidas riostras, portillas y saltaderos.			
O10.PFG	h	Peón régimen general.....	17,43	0,15	2,61
M55.MAG	m	Malla anudada galvaniz. 100/8/15.....	0,60	1,00	0,60
M50.PMT	ud	Poste de madera tratada d=6-8, h=2.....	1,73	0,33	0,57
M60.AED	m	Alambre doble hilo 13x15.....	0,16	3,00	0,48
TOTAL €/ m					4,26
ECIER.SIN	m	Colocación de cerramiento a base de postes de madera tratada de 6 cm de diámetro, hincados en el suelo a 3 m de separación, con tres hiladas de alambre de espino, incluidas riostras, portillas y saltaderos.			
O10.PFG	h	Peón régimen general.....	17,43	0,15	2,61
M50.PMT	ud	Poste de madera tratada d=6-8, h=2.....	1,73	0,33	0,57
M60.AED	m	Alambre doble hilo 13x15.....	0,16	3,00	0,48
TOTAL €/ m					3,66

CÓDIGO	UNIDAD	DESIGNACIÓN DE LAS OBRAS	PARCIALES	TOTALES	PRECIO €/Ud	IMPORTE €
CAPÍTULO I: CERRAMIENTO DE REPOBLACIONES						
ECIER.MAL	m	Colocación de cerramiento a base de postes de madera tratada de 6 cm de diámetro, hincados en el suelo a 3 m de separación, guarnecidas con malla 100/8/15 y tres hiladas de alambre de espino, incluidas riostras, portillas y saltaderos.				
		MUP 23.....	2.440,00			
		MUP 43.....	4.155,00			
				6.595,00	4,26	28.094,70
ECIER.SIN	m	Colocación de cerramiento a base de postes de madera tratada de 6 cm de diámetro, hincados en el suelo a 3 m de separación, con tres hiladas de alambre de espino, incluidas riostras, portillas y saltaderos.				
		MUP 20.....	1.505,00			
				1.505,00	3,66	5.508,30
TOTAL EUROS CAPÍTULO I.....						33.603,00

PRESUPUESTO DE EJECUCIÓN MATERIAL		IMPORTE €
CAPÍTULO I	CERRAMIENTO DE REPOBLACIONES	33.603,00
TOTAL PRESUPUESTO DE EJECUCIÓN MATERIAL		33.603,00

Asciende el presente Presupuesto de Ejecución Material a la cantidad de TREINTA Y TRES MIL SEISCIENTOS TRES EUROS.

Santander, 8 de enero de 2019
EL INGENIERO T. FORESTAL,



Joaquín Rasines Conde

Vº Bº
EL JEFE DEL SERVICIO,

Javier Espinosa Rubio de la Torre

DESIGNACIÓN DE PRESUPUESTOS		IMPORTE €
CAPÍTULO I	CERRAMIENTO DE REPOBLACIONES.....	33.603,00
	TOTAL PRESUPUESTO DE EJECUCIÓN MATERIAL.....	33.603,00
	Gastos generales, tasas e impuestos, 13% s/33.603,00.....	4.368,39
	Beneficio industrial, 6% s/ 33.603,00.....	2.016,18
	SUMA.....	39.987,57
	I.V.A., 21 % s/ 39.987,57.....	8.397,39
	TOTAL PRESUPUESTO DE EJECUCIÓN POR CONTRATA.....	48.384,96

Asciende el Presupuesto de Ejecución por Contrata a la cantidad de CUARENTA Y OCHO MIL TRESCIENTOS OCHENTA Y CUATRO EUROS con NOVENTA Y SEIS CENTIMOS.

Santander, 8 de enero de 2019

EL INGENIERO T. FORESTAL,



Joquín Rasines Conde

Vº Bº
EL JEFE DEL SERVICIO,

Javier Espinosa Rubio de la Torre