

Proceso de participación pública para la elaboración de las Normas de Protección

Área Natural de Especial Interés Pozo Tremeo



Documento divulgativo, 2018



**GOBIERNO
de
CANTABRIA**

CONSEJERÍA DE MEDIO RURAL, PESCA Y ALIMENTACIÓN
Dirección General del Medio Natural



**AYUNTAMIENTO DE
POLANCO**

ANEI Pozo Tremeo

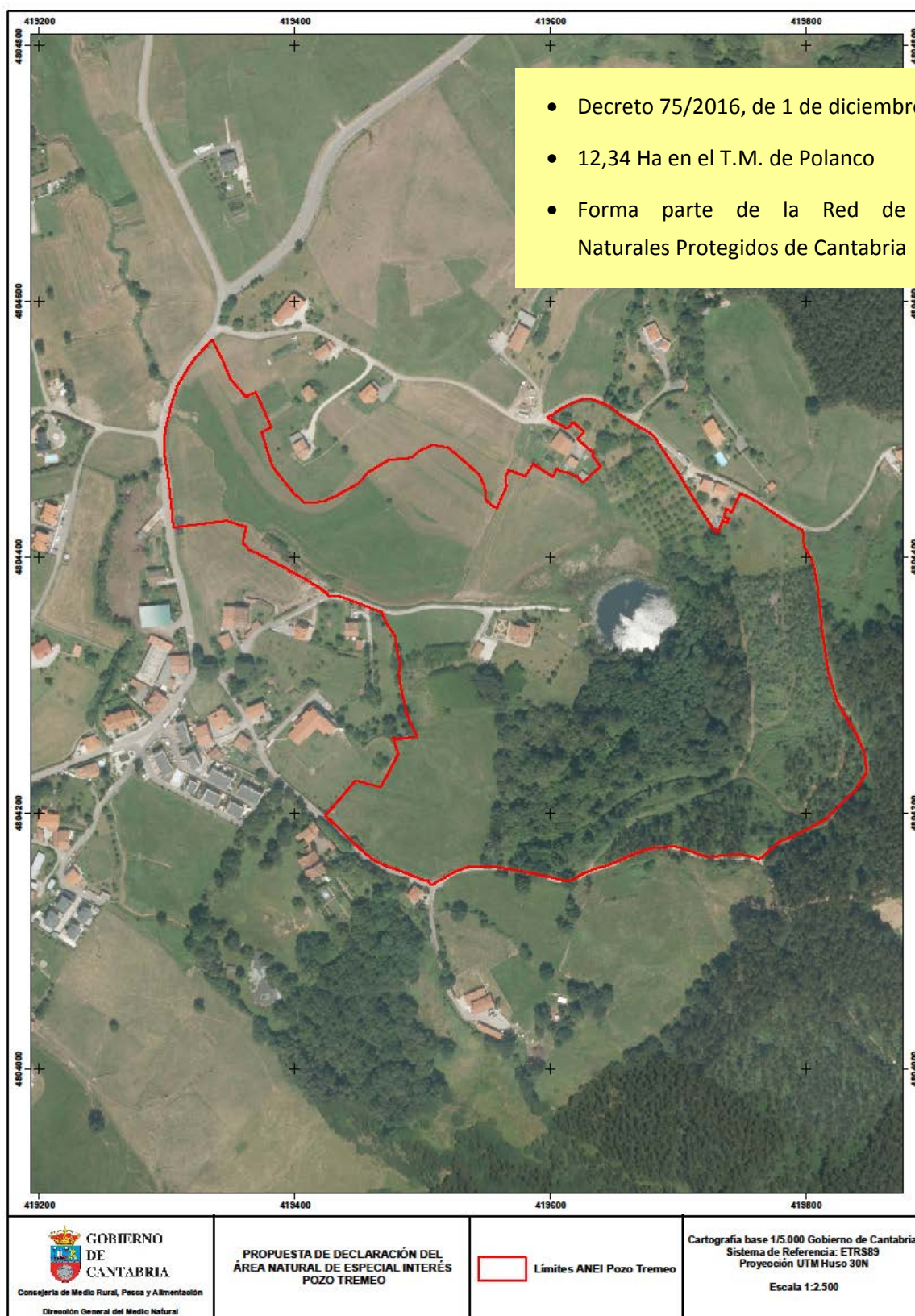

(Ámbito aprobado definitivamente)

Cantabria y la conservación de la naturaleza

- ✓ **Cantabria tiene atribuidas las competencias** en desarrollo legislativo y ejecución en materia de protección de medio ambiente y de los ecosistemas.

- ✓ **Ley de Cantabria 4/2006:**

- **Título II. Espacios Naturales Protegidos**

- Parques Nacionales

- Parques Naturales

- Reservas Naturales

- Monumentos Naturales

- Paisajes Protegidos

- Zonas de la Red Ecológica Europea Natura 2000 (LIC y/o ZEC + ZEPA)

- Áreas Naturales de Especial Interés (ANEI)**

- **Objetivos** de los Espacios Naturales Protegidos

- a) Conformar una **muestra** de los diversos hábitats, paisajes, formaciones geológicas y ecosistemas terrestres, acuáticos y marinos suficientemente representativa y coherente.

- b) **Proteger** aquellas **áreas y elementos** naturales de carácter biótico o abiótico que presenten un **interés singular** desde el punto de vista, cultural, educativo, estético, paisajístico y recreativo o contribuyan al incremento del conocimiento científico.

- c) Contribuir a la **conservación de la diversidad biológica y geológica**, así como a la supervivencia de comunidades o especies silvestres de la flora y la fauna necesitadas de protección, mediante la conservación de sus hábitats, áreas de reproducción y cría, y de las zonas de refugio de las especies migratorias.

- d) Conservar **un paisaje rural** de significativo valor cultural, histórico, arqueológico o paleontológico. e) Garantizar el **cumplimiento de los procesos ecológicos** esenciales y, en particular, la conservación de los suelos y la protección del régimen hidrológico.

- f) Colaborar en el **desarrollo de programas** de ámbito suprarregional respondiendo a compromisos de **conservación** de la Comunidad Autónoma de carácter nacional, europeo e internacional.

Red de Espacios Naturales Protegidos de Cantabria

- ✓ Es una red que incluye aquellos espacios existentes en Cantabria que albergan **elementos y sistemas naturales de especial interés o valores sobresalientes.**

1 Parque Nacional	Parque Nacional de los Picos de Europa (15.381 Ha)
5 Parques Naturales	Parque Natural de los Collados del Asón (4.740 Ha)
	Parque Natural de los Dunas de Liencres, Estuario del Pas y Costa Quebrada (1.753 Ha)
	Parque Natural de las Marismas de Santoña, Victoria y Joyel (6.979 Ha)
	Parque Natural de Oyambre (5.782 Ha)
	Parque Natural Saja – Besaya (24.500 Ha)
1 Monumento Natural	Monumento natural de las Secuoyas del Monte Cabezón
29 zonas de la Red Natura 2000	(LIC y/o ZEC + ZEPA)
3 Áreas Naturales de Especial Interés (ANEIs):	Pozo Tremeo (12,34 Ha)
	La Viesca (79,46 Ha)
	Cuevas del Pendo-Peñajorao (168,62 Ha)

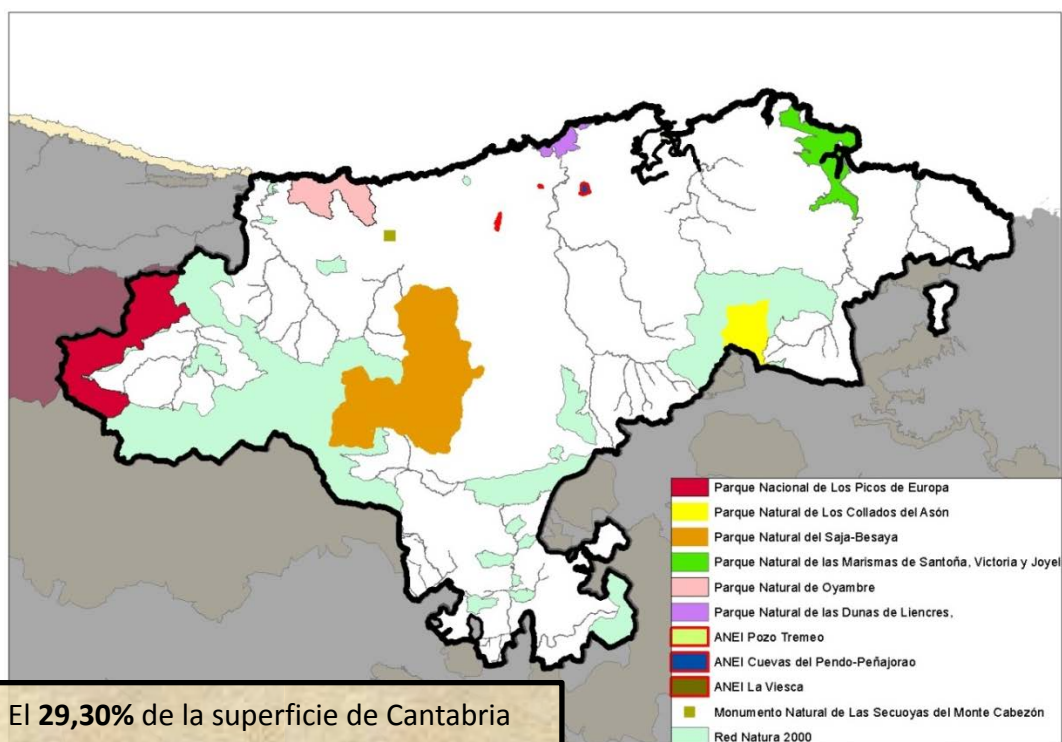

Implicaciones de la declaración de ENP

- ✓ Contribuye al **mantenimiento del patrimonio natural y cultural en Cantabria**, facilitando la puesta en valor de los mismos.
- ✓ Conlleva el establecimiento de un **régimen de usos y actividades** en dicho territorio, que establece qué se puede hacer y qué no se puede hacer en el ámbito protegido.
- ✓ Constituye una **marca de calidad** para el territorio en el que se encuentra, ya que se le asocia con un área de cierta naturalidad y belleza.
- ✓ Contribuye a la puesta en valor del territorio afectado, aportando un **mayor atractivo turístico** y contribuyendo a su vez al empuje de nuevas formas de economía rural y en definitiva a mejorar las oportunidades de desarrollo del municipio.
- ✓ La existencia de un ENP es un excelente argumento para emprender o impulsar acciones e inversiones, lo que sitúa en posición de **ventaja competitiva** a un territorio que cuenta con una figura de protección frente a otros que no la tengan.
- ✓ Puede ser objeto de **subvenciones directas** en el municipio (como las que pone en marcha la Administración regional) e incluso puede ser un factor extra a la hora de obtener otro tipo de ayudas.

Área Natural de Especial Interés (ANEI)

“... espacios naturales que poseen un carácter singular dentro del ámbito regional o municipal en atención a sus valores botánicos, faunísticos, ecológicos, paisajísticos y geológicos, o a sus funciones como corredores biológicos y cuya conservación se hace necesario asegurar, aunque en algunos casos hayan podido ser transformados o modificados por la explotación u ocupación humana”.



- ✓ La principal diferencia entre un ANEI y el resto de espacios naturales protegidos es la forma de abordar su gestión, que en el caso de un ANE tiene un enfoque local.

¿En qué se diferencia
principalmente del resto de
Espacios Naturales Protegidos?



Gestión desde un enfoque local:
participación de las entidades
locales

Justificación de declaración del Pozo Tremeo como ANEI

- ❖ Es el **único lago natural** ubicado en la franja litoral de Cantabria.



- ❖ Es el único lago natural permanente originado por un **colapso de origen cárstico** que se localiza en Cantabria

FORMAS EXOKÁRSTICAS

DOLINAS

Son depresiones circulares originadas por la disolución de la roca y el colapso del techo de una cueva



Cuevas y espeleotemas

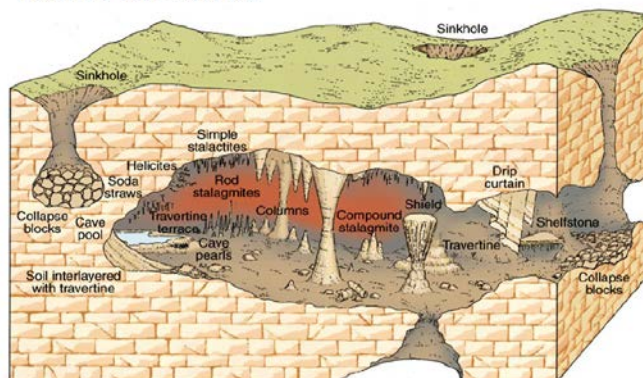

Hamblin & Christiansen (2001)

- ❖ Características físico-químicas.

Dos masas de agua con diferente composición, densidad, temperatura, organismos...

Zona superior (hasta 5 m de profundidad): aguas claras, oxigenadas dulces, menos densa, más cálida y con flora y fauna más rica.

Zona inferior (a partir de 5 m de profundidad): agua más oscura, más densa, fría, salada, sin apenas oxígeno.



- ❖ En el entorno inmediato del Pozo existe una representación de **diferentes ecosistemas forestales y acuáticos** que confieren al lugar un valor paisajístico notable.



- ❖ Presencia de **hábitats naturales de la Directiva 92/43/CEE** asociados a aguas continentales retenidas (cod. 3150 Lagos y lagunas eutróficas naturales con vegetación *Magnopotamion* o *Hydrocharition*).

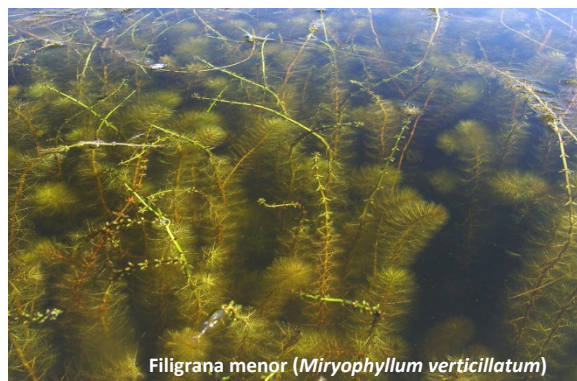

- ❖ Presencia de especies de flora y fauna incluidas en los **anexos II y IV de la Directiva 92/43/CEE**.



- ❖ Presencia de especies de flora y fauna incluidas en el **Catalogo Regional de Especies Amenazadas de Cantabria**.



Objetivos de conservación del ANEI del Pozo de Tremeo

- ✓ Conservar y restaurar, en su caso, los **hábitats terrestres y acuáticos** existentes en el Pozo Tremeo y su entorno.
- ✓ Conservar y proteger el **funcionamiento del sistema hidrológico**, como sustento para la propia existencia del Pozo Tremeo.
- ✓ Proponer un sistema de **seguimiento y análisis de la evolución** del estado de conservación del Pozo Tremeo y de los hábitats asociados al mismo.
- ✓ Promover el **uso público, la información y la educación ambiental** compatibles con la conservación y recuperación del ANEI.
- ✓ Aplicar el **principio de precaución** en las intervenciones que puedan afectar a los ecosistemas, hábitats y especies presentes en el ANEI.
- ✓ Promover la **colaboración interadministrativa** en la gestión de este Espacio Natural.

Régimen de protección de un ANEI

- ✓ Instrumento básico de gestión: **NORMAS DE PROTECCIÓN**
 - ❖ Describe los valores a conservar, identifica riesgos y amenazas, regula el régimen específico de usos y actividades destinado a garantizar la conservación de los mismos.
 - ❖ Contenidos mínimos: finalidad y objetivos de la declaración, ámbito espacial de aplicación, régimen de protección, uso y gestión, limitaciones y directrices generales de protección y conservación.
 - ❖ Vigencia a determinar, pero revisable en el futuro.
 - ❖ Prevalece sobre el planeamiento urbanístico.

Las Normas de Protección regulan los usos y actividades en el ámbito protegido, pero NO...

- ... son un instrumento de financiación.
- ...incluyen un presupuesto.
- ... contemplan actuaciones concretas.
- ... conlleva modificación de los límites

✓ ¿A quién corresponde la **competencia de gestión** de este espacio?

- ❖ La competencia en la gestión el ANEI le corresponde a la Consejería de Medio Rural, Pesca y Alimentación, competente en espacios naturales protegidos.
- ❖ Se establecerán acuerdos de colaboración con el Ayuntamiento de Polanco y asociaciones sin ánimo de lucro con fines de conservación de la naturaleza.
- ❖ Se creará una Comisión de Seguimiento y Coordinación, formada por dos representantes de la Consejería y otros dos representantes del Ayuntamiento de Polanco. Sus funciones son, como se observa en el diagrama, variadas.

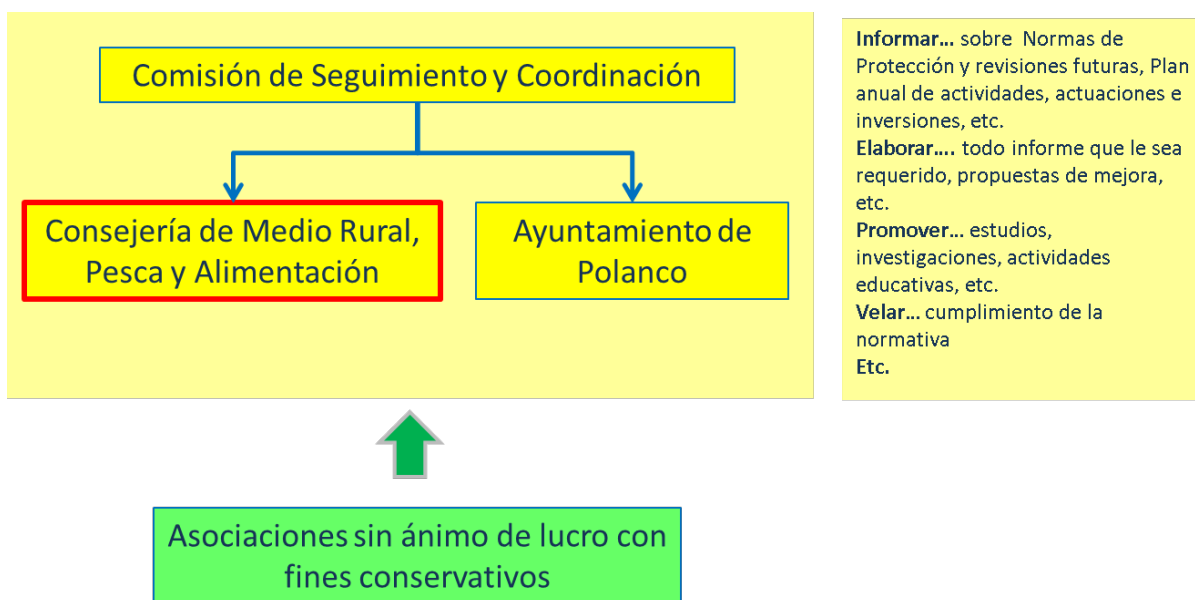

✓ ¿Y hasta que se aprueben?

- ❖ Se aplica un **régimen preventivo**.
- ❖ No podrán realizarse actos que supongan una transformación sensible de la realidad física y biológica que pueda llegar a hacer imposible o dificultar de forma importante la consecución de los objetivos de declaración del ANEI.
- ❖ Iniciado el procedimiento de elaboración y aprobación de las Normas de Protección y hasta que ésta se produzca, no podrá otorgarse ninguna autorización, licencia o concesión que habilite para la realización de actos de transformación de la realidad física y biológica, sin informe favorable de la Consejería del Gobierno de Cantabria competente en materia de Espacios Naturales Protegidos.



Proceso de elaboración de las NORMAS DE PROTECCIÓN

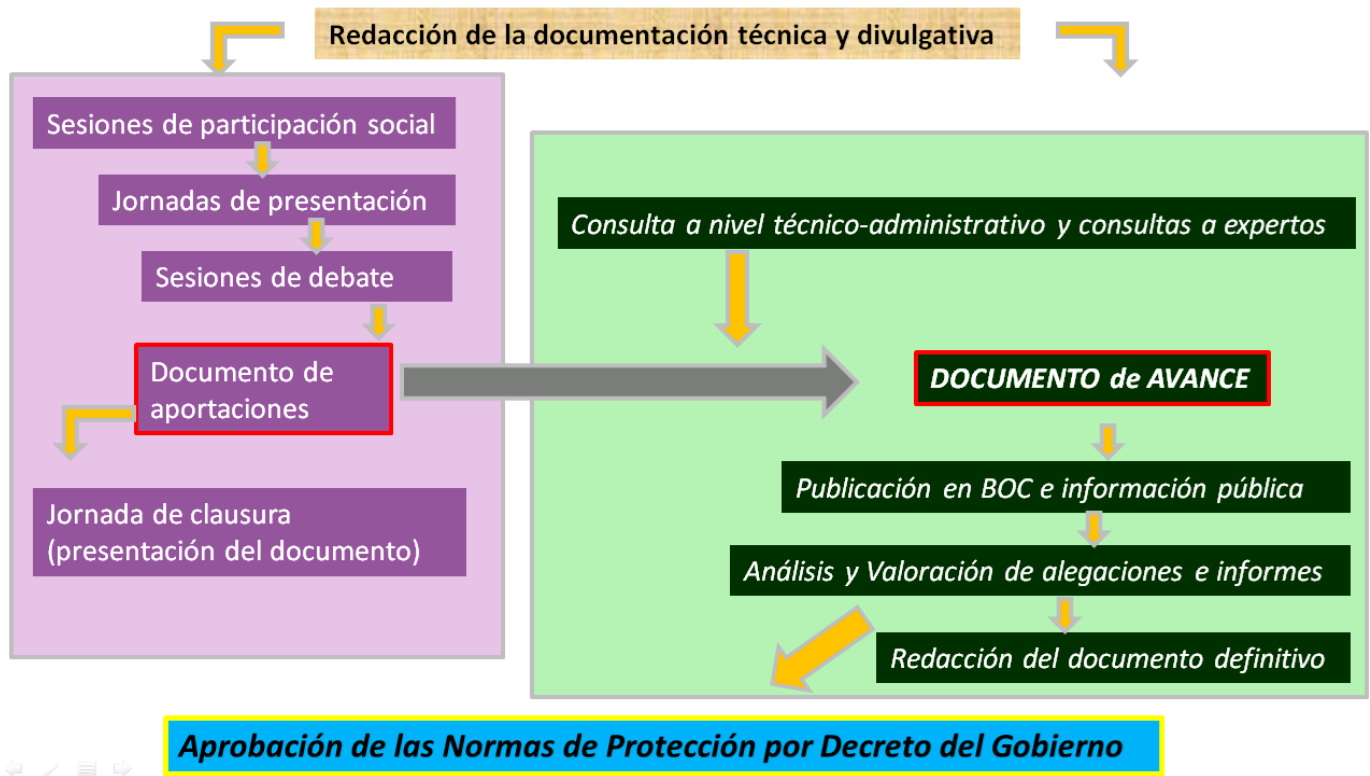

Proceso de participación

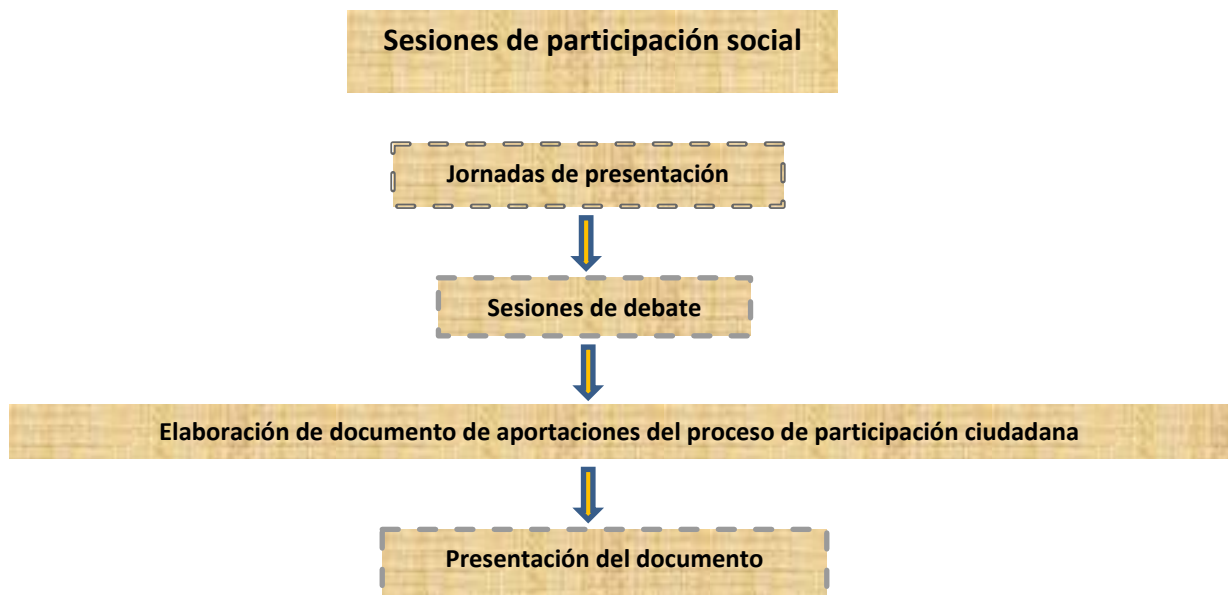

¿Para qué el proceso de participación social?

- ✓ Completar el diagnóstico del territorio con la visión social.
- ✓ Recabar propuestas, sugerencias y opiniones alrededor de los distintos ámbitos de ocupación del ANEI.
- ✓ Localizar consensos entre distintos actores sociales para definir las normas de protección.



Jornada de presentación

- ✓ Convocatoria abierta a toda persona o entidad que quiera participar.
- ✓ Informar sobre el proceso de participación, las Normas de Protección y calendario previsto (establecer hora y lugar de futuras reuniones).
- ✓ Consulta previa para la recogida de aportaciones de cara a realizar un diagnóstico más completo.
- ✓ Favorecen el contacto entre la población local y los diferentes agentes implicados.

Sesión de debate

- ✓ Convocatoria abierta a toda persona o entidad que quiera participar.
- ✓ Recoger las propuestas/sugerencias de cada uno de los participantes para lograr los objetivos fijados.
- ✓ Se establecen espacios para debatir sobre las líneas generales del ANEI. Se debate si las propuestas de cada participante son adecuadas para conseguir los objetivos establecidos.
- ✓ Conseguir el mayor acuerdo social posible acerca de las sugerencias recogidas.



Próxima sesión de debate:
Día 8
19:00 horas
Antigua Ayudantía de Marina (Requejada)

Sesión de clausura

- ✓ Se presentan los resultados del proceso de participación
- ✓ Ayuda a determinar si las aportaciones de los ciudadanos han sido recogidas correctamente, es decir, si las ideas han sido plasmadas tal y como fueron pensadas y enunciadas en las respectivas sesiones.



Otras formas de participación...

- ✓ Si no puedes asistir a las sesiones y quieres participar, puedes enviar tus comentarios y sugerencias al buzón habilitado durante el proceso de participación:



dgmedionatural@cantabria.es

aneitreteo@adraingenieria.com

Y tras el proceso de participación social: otra nueva oportunidad

- ✓ Recuerda que una vez el **Documento de Avance de las Normas de Protección** este redactado y sea aprobado definitivamente, será publicado en el Boletín Oficial de Cantabria (BOC) y sometido a **información pública y audiencia a los interesados** durante un periodo de 2 meses. Durante este tiempo podrás consultar el documento y realizar alegaciones.

