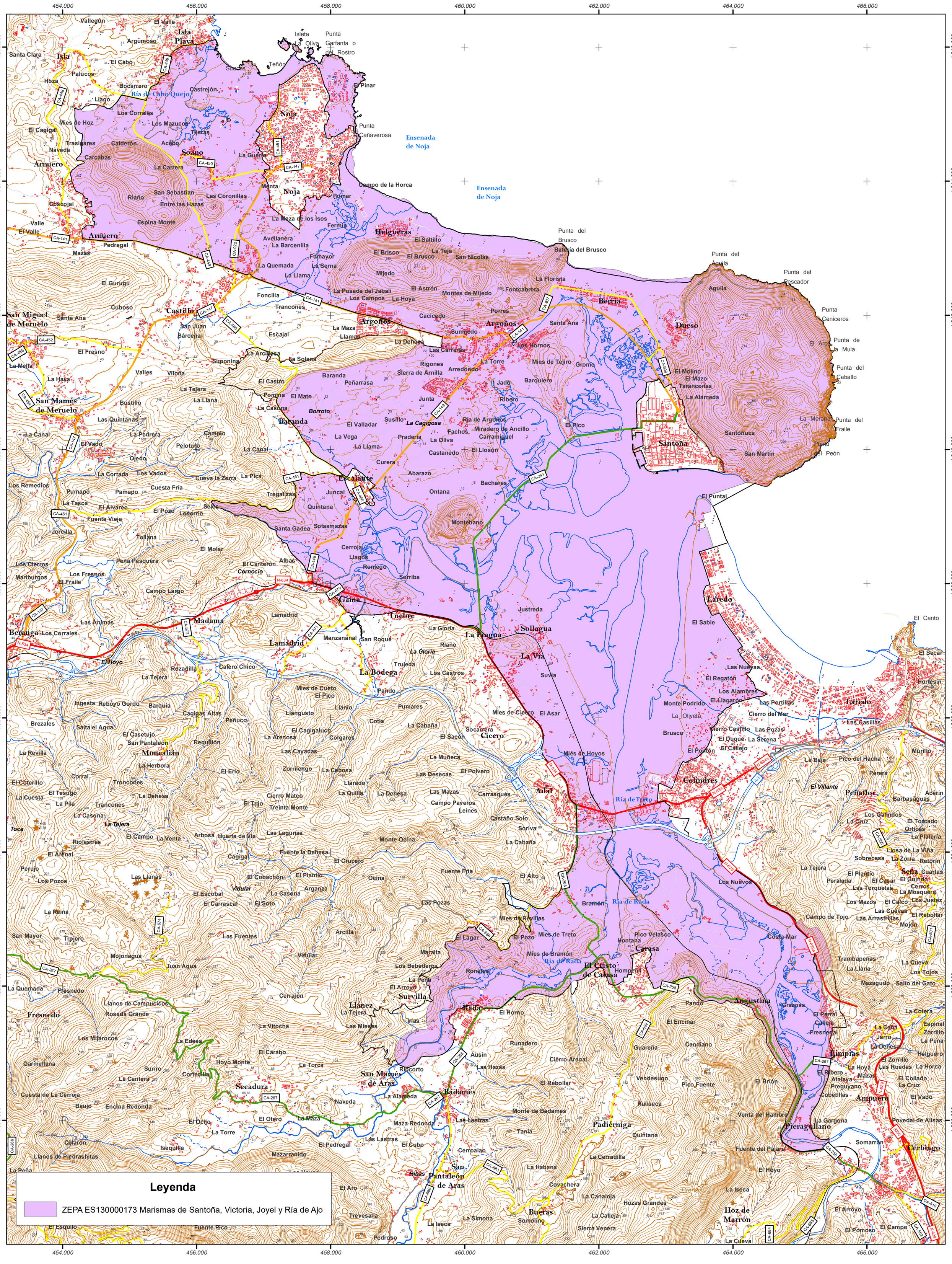

GOBIERNO de CANTABRIA

CONSEJERIA DE MEDIO RURAL, PESCA Y ALIMENTACIÓN

DIRECCION GENERAL DEL MEDIO NATURAL

PROYECTO DE PLAN DE ORDENACIÓN DE LOS RECURSOS NATURALES DE LAS MARISMAS DE SANTOÑA, VICTORIA Y JOYEL

N

Sistema de Coordenadas ETRS 89 Zona 30
Proyección: Transverse Mercator

1:35.000

0 500 1.000 2.000 m.

Designación: NATURA 2000. ZEPA ES130000143 MARISMAS DE SANTOÑA, VICTORIA, JOYEL Y RÍA DE AJO

Fuente: Dirección General de Montes y Conservación de la Naturaleza. Consejería de Ganadería, Pesca y Desarrollo Rural. Gobierno de Cantabria.

Fecha: DICIEMBRE 2017

Plano Nº: 17