

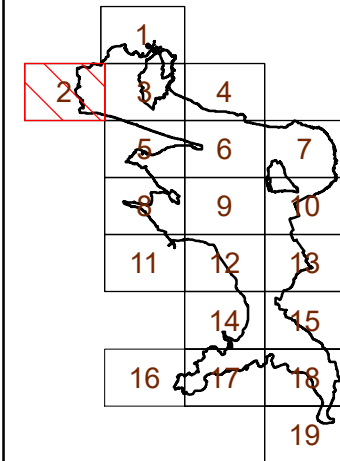

Distribución de Hojas



Leyenda

- Encinar
- Bosque mixto
- Robledal
- Castañares
- Bosque de ribera
- Brezal-tojal-alulagar
- Setos y orlas espinosas
- Pradería
- Vegetación de acantilado
- Vegetación dunar
- Duna forestal
- Playa
- Canales y fondos arenosos
- Vegetación de marismas
- Carrizales
- Río
- Turbera
- Eucaliptales
- Pinares
- Acacias
- Choperas
- Plumeros
- Áreas urbanizadas y ajardinadas
- Autovía
- Carretera nacional
- Carretera autonómica primaria
- Carretera autonómica secundaria
- Carretera autonómica local
- Carretera municipal y otras vías
- Ferrocarril
- Aparcamiento
- Carril bici
- Depósito de aguas
- Camping
- Cantera
- Límite PORN

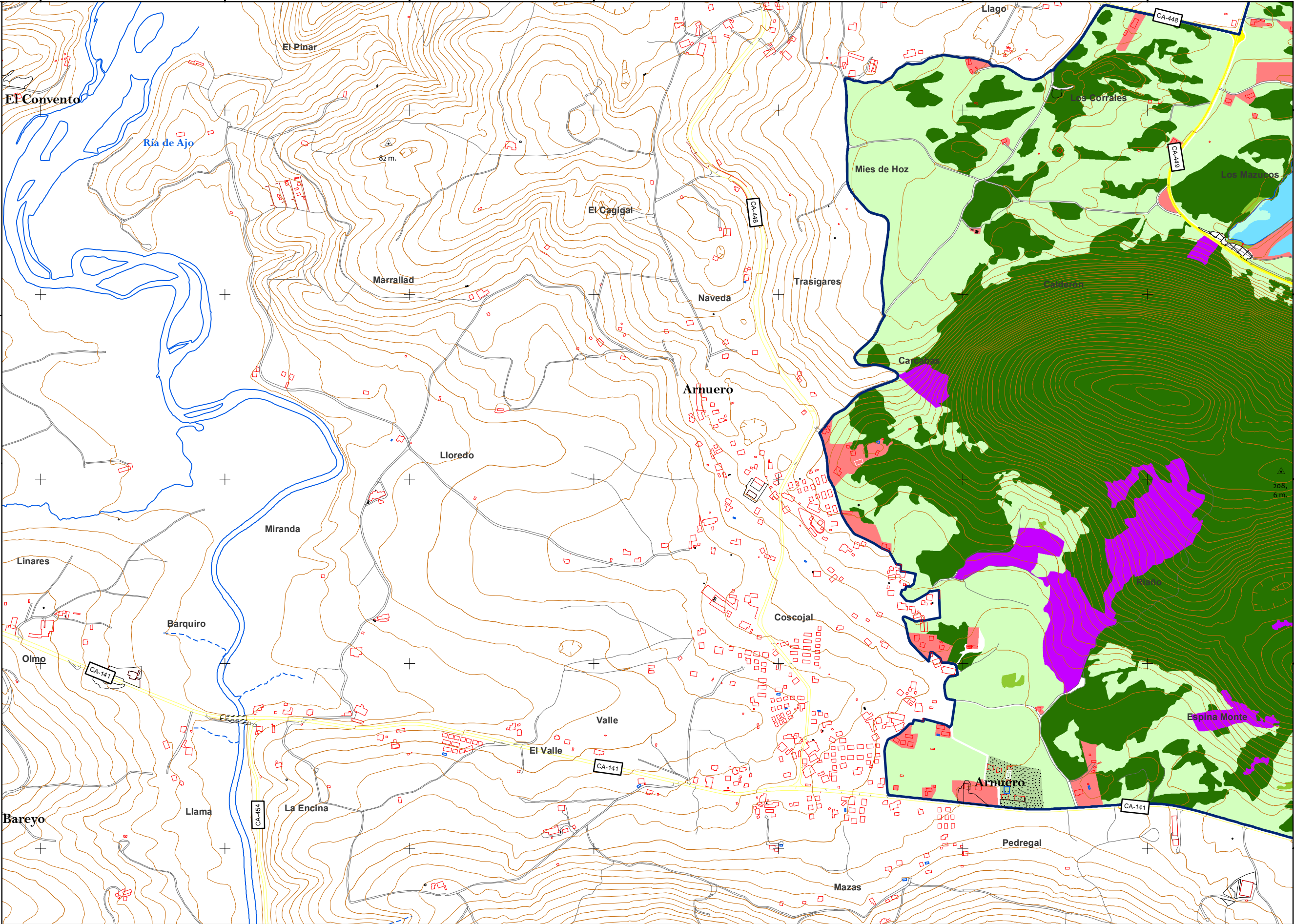



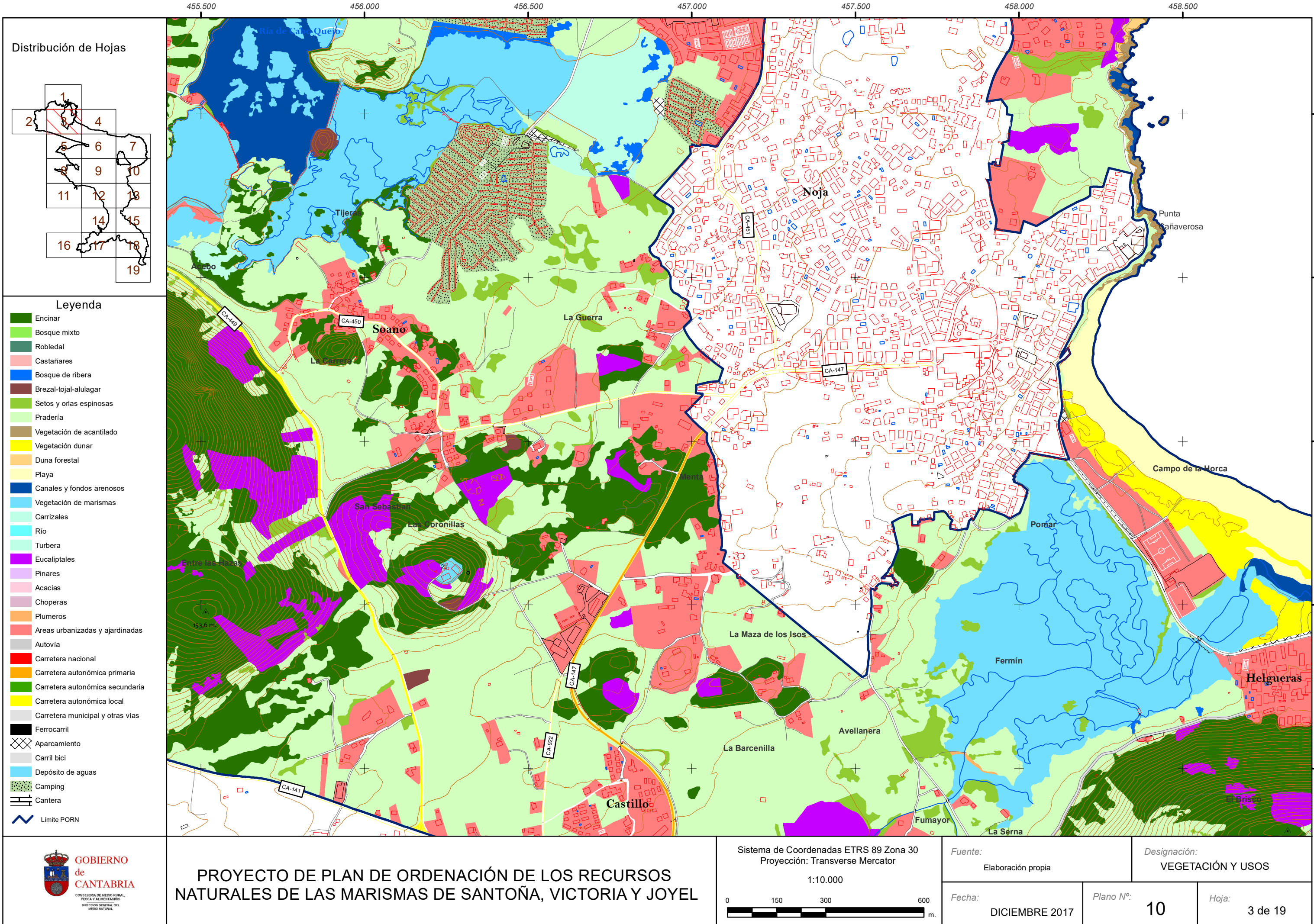

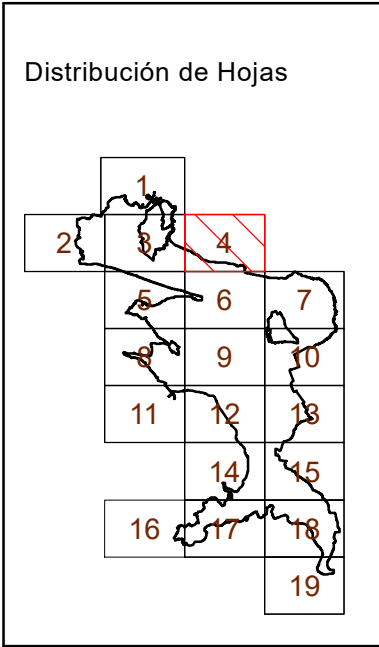

- Leyenda
- Encinar
  - Bosque mixto
  - Robledal
  - Castañares
  - Bosque de ribera
  - Brezal-tojal-alulagar
  - Setos y orlas espinosas
  - Pradería
  - Vegetación de acantilado
  - Vegetación dunar
  - Duna forestal
  - Playa
  - Canales y fondos arenosos
  - Vegetación de marismas
  - Carrizales
  - Río
  - Turbera
  - Eucaliptales
  - Pinares
  - Acacias
  - Choperas
  - Plumeros
  - Áreas urbanizadas y ajardinadas
  - Autovía
  - Carretera nacional
  - Carretera autonómica primaria
  - Carretera autonómica secundaria
  - Carretera autonómica local
  - Carretera municipal y otras vías
  - Ferrocarril
  - Aparcamiento
  - Carril bici
  - Depósito de aguas
  - Camping
  - Cantera
  - Límite PORN

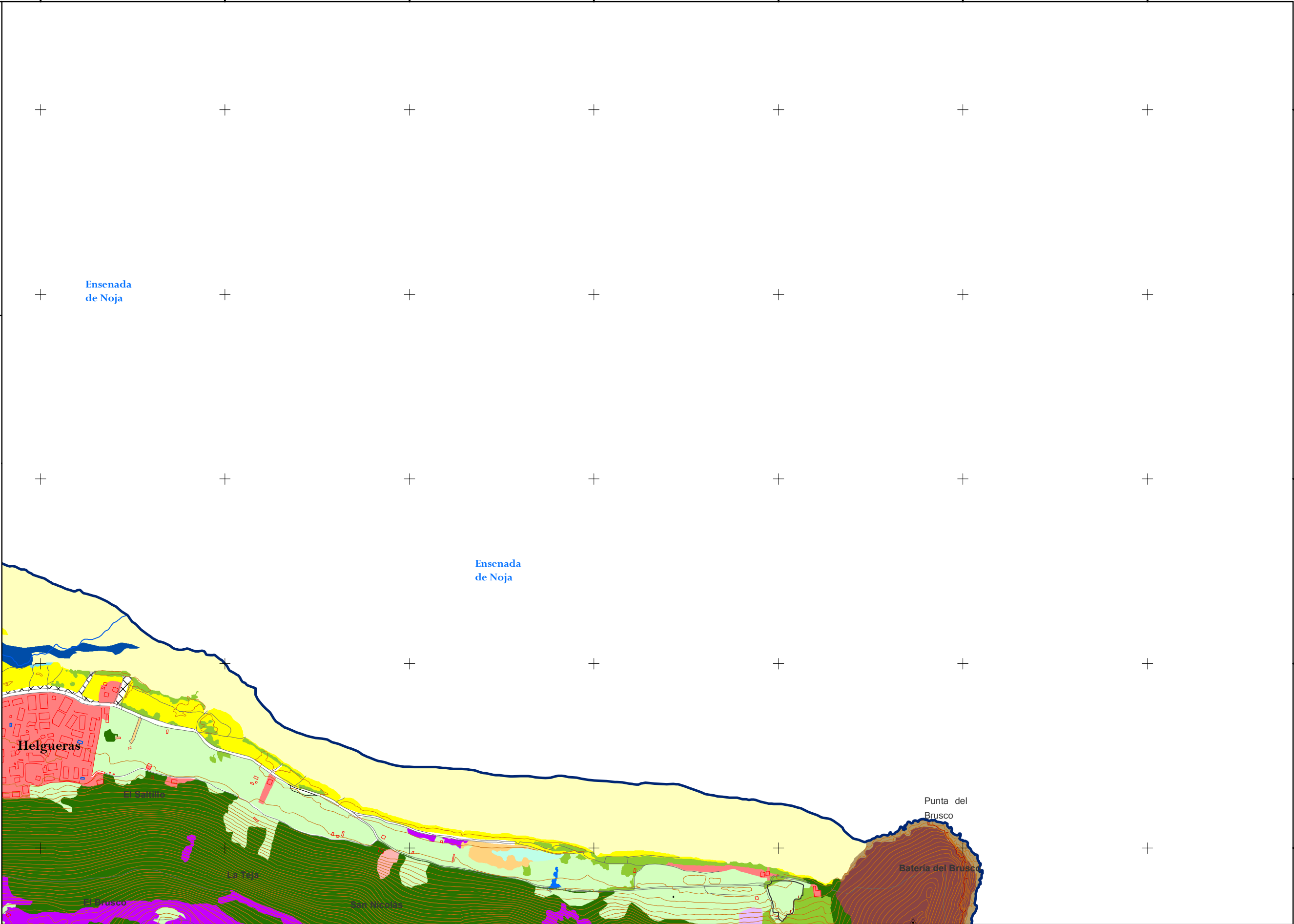

PROYECTO DE PLAN DE ORDENACIÓN DE LOS RECURSOS NATURALES DE LAS MARISMAS DE SANTOÑA, VICTORIA Y JOYEL

Sistema de Coordenadas ETRS 89 Zona 30  
Proyección: Transverse Mercator  
1:10.000

Fuente: Elaboración propia		Designación: VEGETACIÓN Y USOS	
Fecha: DICIEMBRE 2017	Plano N°: 10	Hoja: 4 de 19	



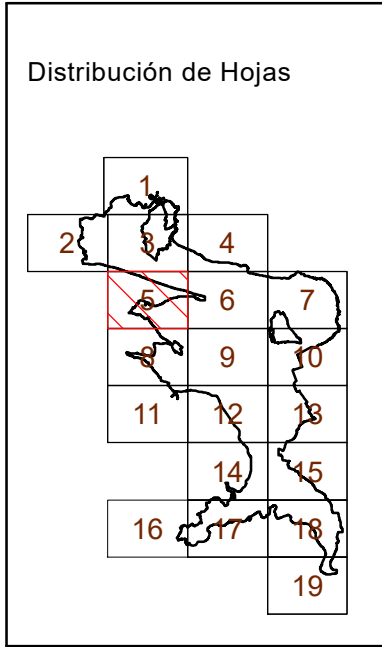

- Leyenda**
- Encinar
  - Bosque mixto
  - Robledal
  - Castañares
  - Bosque de ribera
  - Brezal-tojal-alulagar
  - Setos y orlas espinosas
  - Pradería
  - Vegetación de acantilado
  - Vegetación dunar
  - Duna forestal
  - Playa
  - Canales y fondos arenosos
  - Vegetación de marismas
  - Carrizales
  - Río
  - Turbera
  - Eucaliptales
  - Pinares
  - Acacias
  - Choperas
  - Plumeros
  - Áreas urbanizadas y ajardinadas
  - Autovía
  - Carretera nacional
  - Carretera autonómica primaria
  - Carretera autonómica secundaria
  - Carretera autonómica local
  - Carretera municipal y otras vías
  - Ferrocarril
  - Aparcamiento
  - Carril bici
  - Depósito de aguas
  - Camping
  - Cantera
  - Límite PORN

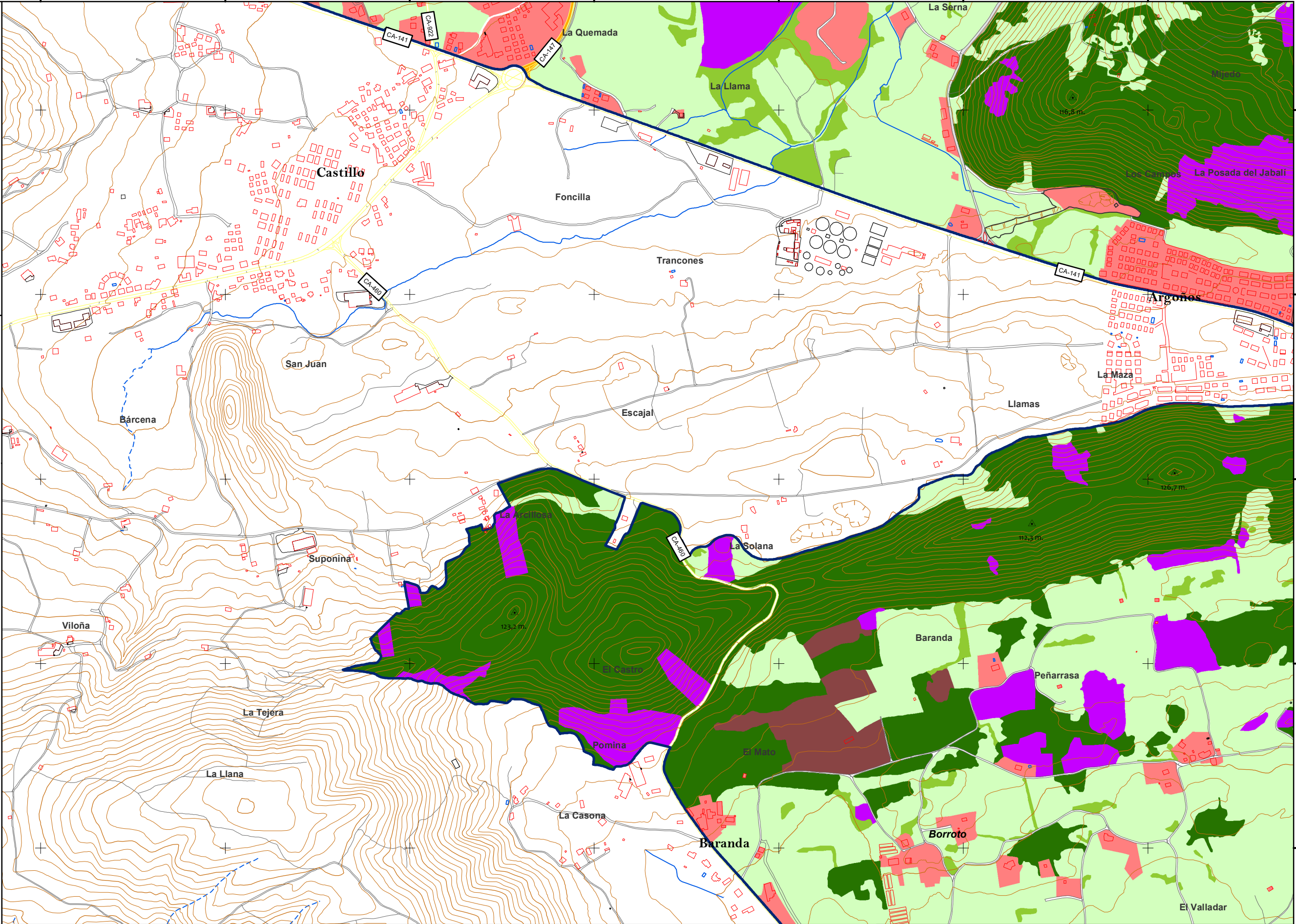

**PROYECTO DE PLAN DE ORDENACIÓN DE LOS RECURSOS NATURALES DE LAS MARISMAS DE SANTOÑA, VICTORIA Y JOYEL**

Sistema de Coordenadas ETRS 89 Zona 30  
Proyección: Transverse Mercator  
1:10.000

Fuente: Elaboración propia		Designación: VEGETACIÓN Y USOS	
Fecha: DICIEMBRE 2017	Plano N°: 10	Hoja: 5 de 19	



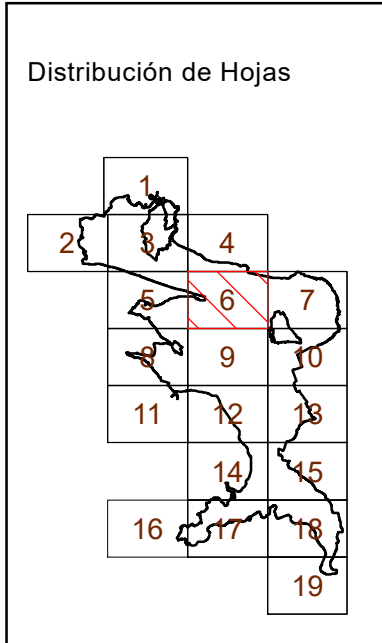

- Leyenda
- Encinar
  - Bosque mixto
  - Robledal
  - Castañares
  - Bosque de ribera
  - Brezal-tojal-alulagar
  - Setos y orlas espinosas
  - Pradería
  - Vegetación de acantilado
  - Vegetación dunar
  - Duna forestal
  - Playa
  - Canales y fondos arenosos
  - Vegetación de marismas
  - Carrizales
  - Río
  - Turbera
  - Eucaliptales
  - Pinares
  - Acacias
  - Choperas
  - Plumeros
  - Áreas urbanizadas y ajardinadas
  - Autovía
  - Carretera nacional
  - Carretera autonómica primaria
  - Carretera autonómica secundaria
  - Carretera autonómica local
  - Carretera municipal y otras vías
  - Ferrocarril
  - Aparcamiento
  - Carril bici
  - Depósito de aguas
  - Camping
  - Cantera
  - Límite PORN

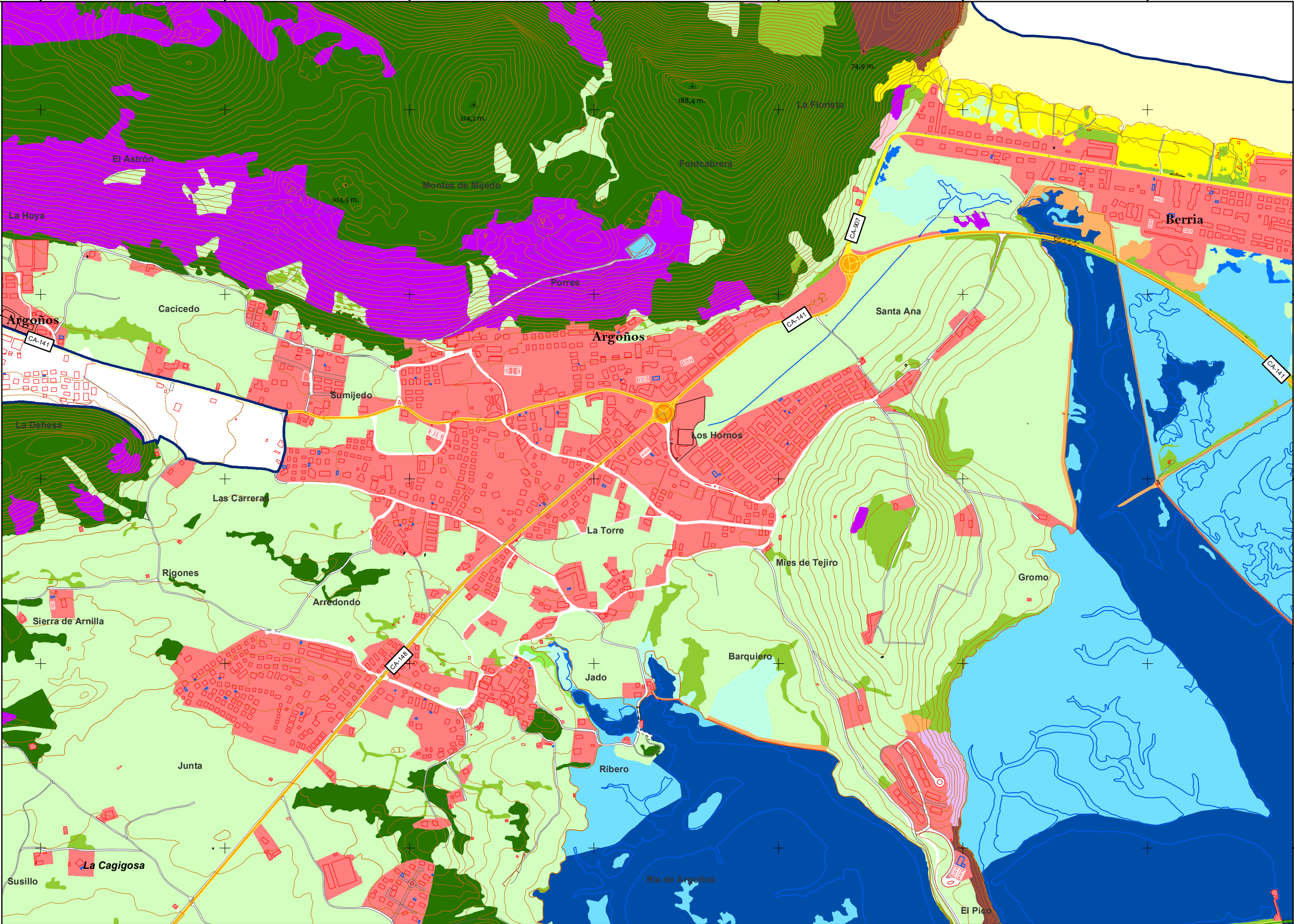

PROYECTO DE PLAN DE ORDENACIÓN DE LOS RECURSOS NATURALES DE LAS MARISMAS DE SANTOÑA, VICTORIA Y JOYEL

Sistema de Coordenadas ETRS 89 Zona 30  
Proyección: Transverse Mercator  
1:10.000  
0 150 300 600 m.

Fuente:  
Elaboración propia  
Fecha:  
DICIEMBRE 2017

Designación:  
VEGETACIÓN Y USOS  
Plano N°:  
10  
Hoja:  
6 de 19



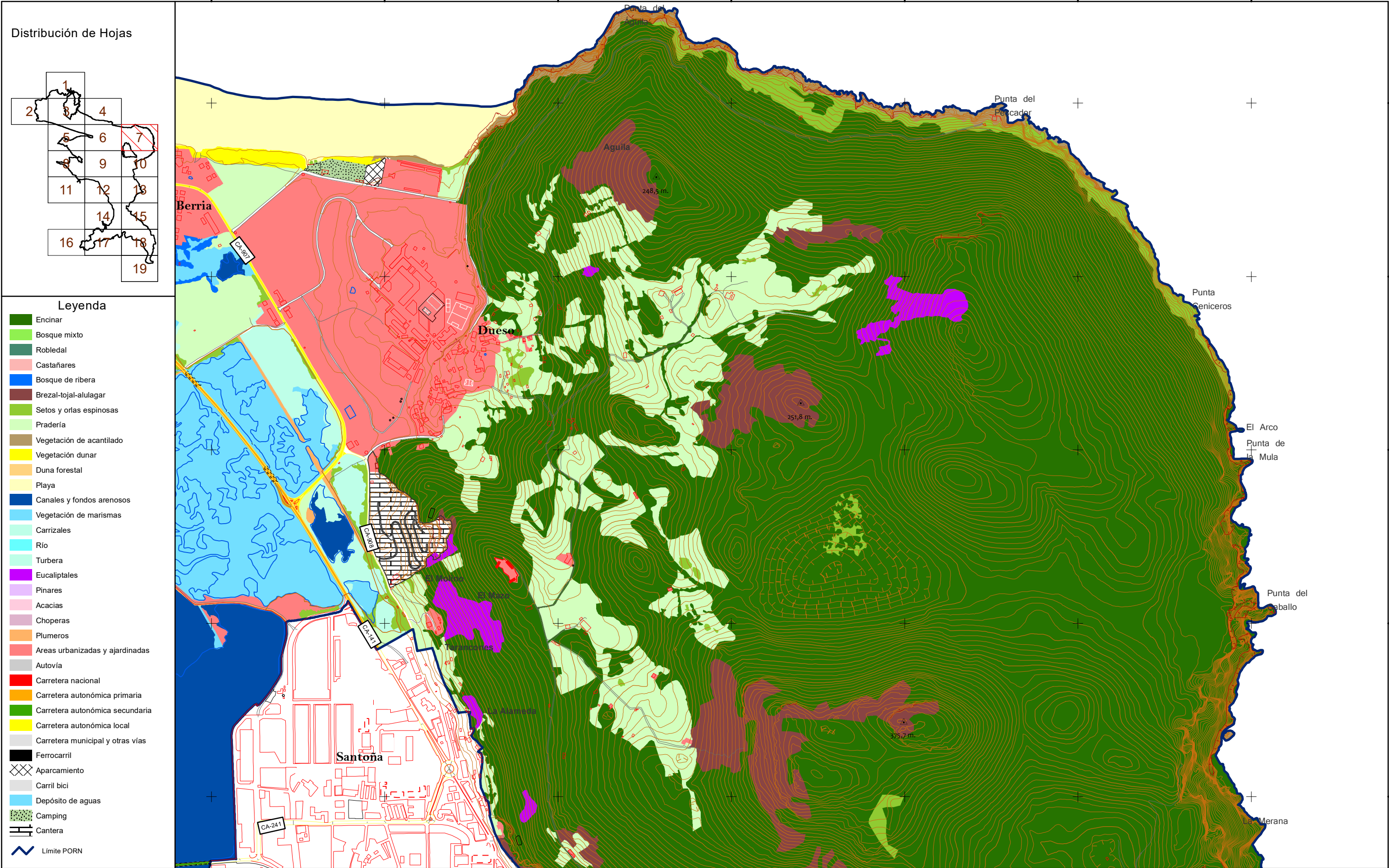



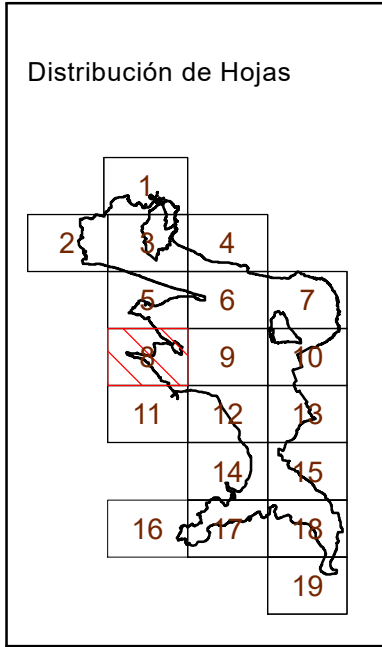

- Leyenda
- Encinar
  - Bosque mixto
  - Robledal
  - Castañares
  - Bosque de ribera
  - Brezal-tojal-alulagar
  - Setos y orlas espinosas
  - Pradería
  - Vegetación de acantilado
  - Vegetación dunar
  - Duna forestal
  - Playa
  - Canales y fondos arenosos
  - Vegetación de marismas
  - Carrizales
  - Río
  - Turbera
  - Eucaliptales
  - Pinares
  - Acacias
  - Choperas
  - Plumeros
  - Áreas urbanizadas y ajardinadas
  - Autovía
  - Carretera nacional
  - Carretera autonómica primaria
  - Carretera autonómica secundaria
  - Carretera autonómica local
  - Carretera municipal y otras vías
  - Ferrocarril
  - Aparcamiento
  - Carril bici
  - Depósito de aguas
  - Camping
  - Cantera
  - Limite PORN

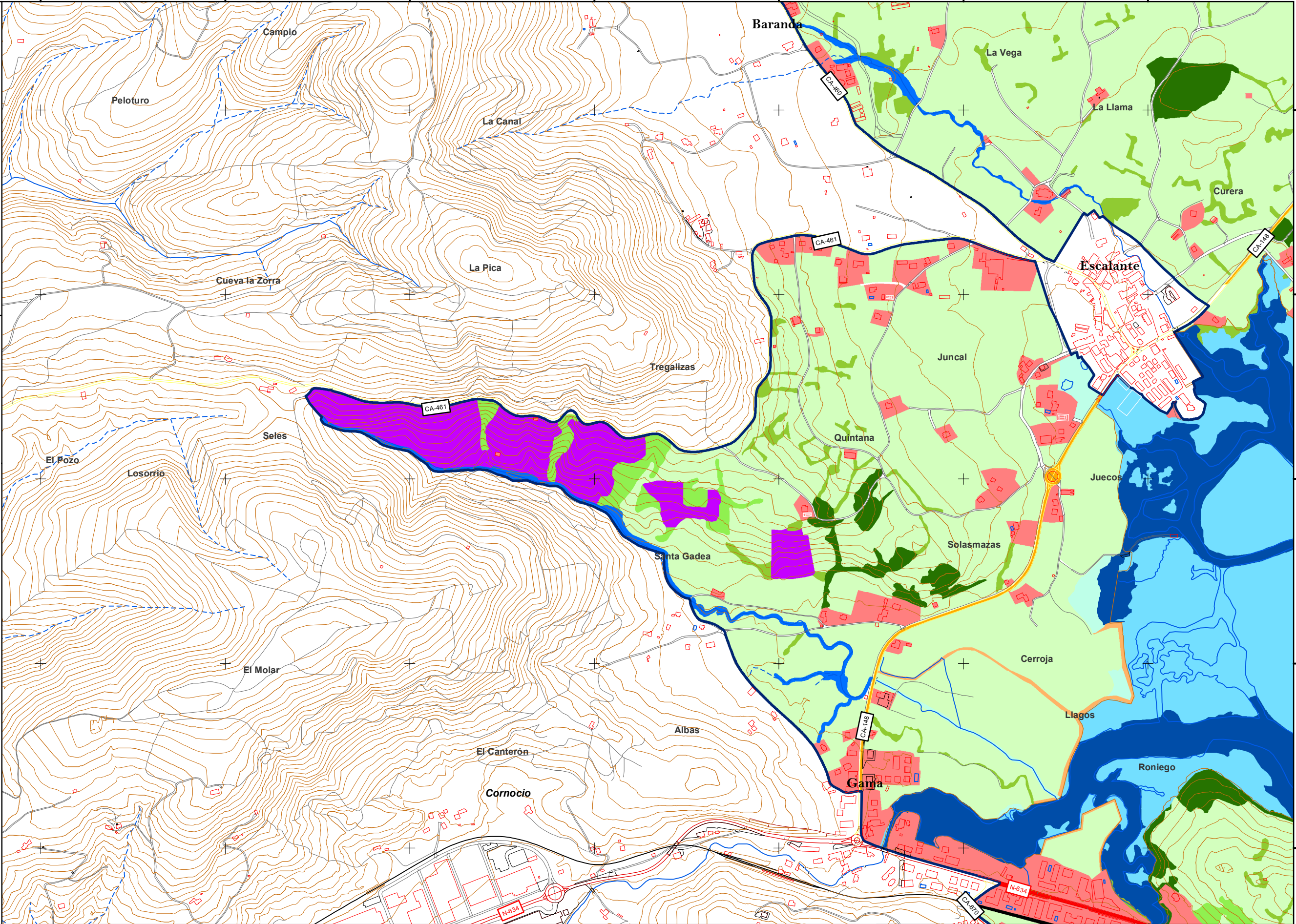

PROYECTO DE PLAN DE ORDENACIÓN DE LOS RECURSOS NATURALES DE LAS MARISMAS DE SANTOÑA, VICTORIA Y JOYEL

Sistema de Coordenadas ETRS 89 Zona 30  
Proyección: Transverse Mercator  
1:10.000  
0 150 300 600 m.

Fuente:  
Elaboración propia  
Fecha:  
DICIEMBRE 2017

Designación:  
VEGETACIÓN Y USOS  
Plano N°:  
10  
Hoja:  
8 de 19



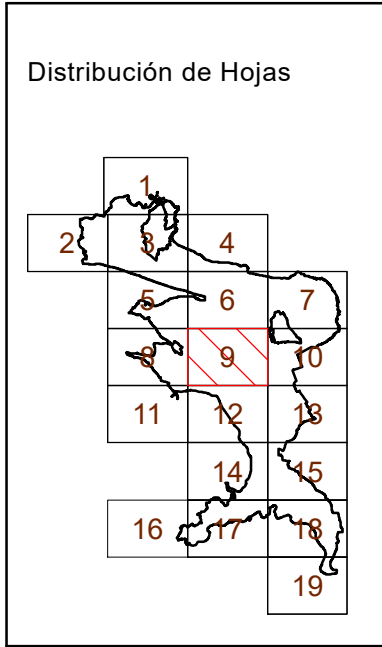

- Leyenda
- Encinar
  - Bosque mixto
  - Robledal
  - Castañares
  - Bosque de ribera
  - Brezal-tojal-alulagar
  - Setos y orlas espinosas
  - Pradería
  - Vegetación de acantilado
  - Vegetación dunar
  - Duna forestal
  - Playa
  - Canales y fondos arenosos
  - Vegetación de marismas
  - Carrizales
  - Río
  - Turbera
  - Eucaliptales
  - Pinares
  - Acacias
  - Choperas
  - Plumeros
  - Áreas urbanizadas y ajardinadas
  - Autovía
  - Carretera nacional
  - Carretera autonómica primaria
  - Carretera autonómica secundaria
  - Carretera autonómica local
  - Carretera municipal y otras vías
  - Ferrocarril
  - Aparcamiento
  - Carril bici
  - Depósito de aguas
  - Camping
  - Cantera
  - Límite PORN



PROYECTO DE PLAN DE ORDENACIÓN DE LOS RECURSOS NATURALES DE LAS MARISMAS DE SANTOÑA, VICTORIA Y JOYEL

Sistema de Coordenadas ETRS 89 Zona 30  
Proyección: Transverse Mercator  
1:10.000  
0 150 300 600 m.

Fuente:  
Elaboración propia  
Fecha:  
DICIEMBRE 2017

Designación:  
VEGETACIÓN Y USOS  
Plano N°:  
10  
Hoja:  
9 de 19

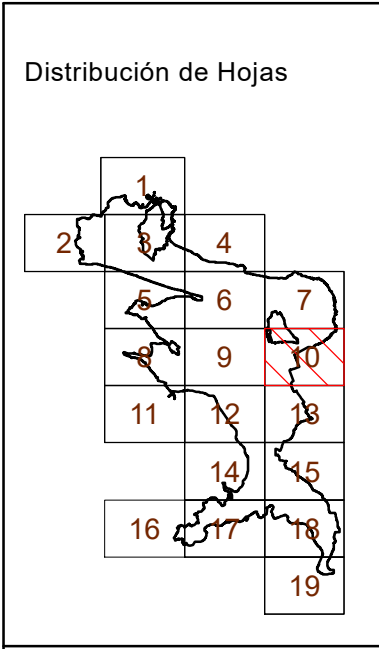

- Leyenda
- Encinar
  - Bosque mixto
  - Robledal
  - Castañares
  - Bosque de ribera
  - Brezal-tojal-alulagar
  - Setos y orlas espinosas
  - Pradería
  - Vegetación de acantilado
  - Vegetación dunar
  - Duna forestal
  - Playa
  - Canales y fondos arenosos
  - Vegetación de marismas
  - Carrizales
  - Río
  - Turbera
  - Eucaliptales
  - Pinares
  - Acacias
  - Choperas
  - Plumeros
  - Áreas urbanizadas y ajardinadas
  - Autovía
  - Carretera nacional
  - Carretera autonómica primaria
  - Carretera autonómica secundaria
  - Carretera autonómica local
  - Carretera municipal y otras vías
  - Ferrocarril
  - Aparcamiento
  - Carril bici
  - Depósito de aguas
  - Camping
  - Cantera
  - Límite PORN



PROYECTO DE PLAN DE ORDENACIÓN DE LOS RECURSOS  
NATURALES DE LAS MARISMAS DE SANTOÑA, VICTORIA Y JOYEL

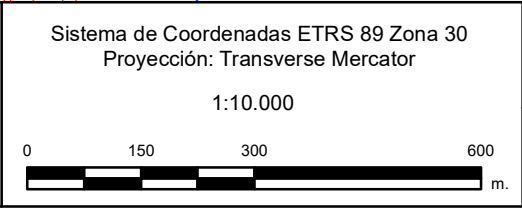

Fuente:  
Elaboración propia

Fecha:  
DICIEMBRE 2017

Designación:  
VEGETACIÓN Y USOS

Plano N°:  
10

Hoja:  
10 de 19



Distribución de Hojas

Leyenda

Encinar

Bosque mixto

Robledal

Castañares

Bosque de ribera

Brezal-tojal-alulagar

Setos y orlas espinosas

Pradería

Vegetación de acantilado

Vegetación dunar

Duna forestal

Playa

Canales y fondos arenosos

Vegetación de marismas

Carrizales

Río

Turbera

Eucaliptales

Pinares

Acacias

Choperas

Plumeros

Áreas urbanizadas y ajardinadas

Autovía

Carretera nacional

Carretera autonómica primaria

Carretera autonómica secundaria

Carretera autonómica local

Carretera municipal y otras vías

Ferrocarril

Aparcamiento

Carril bici

Depósito de aguas

Camping

Cantera

Límite PORN

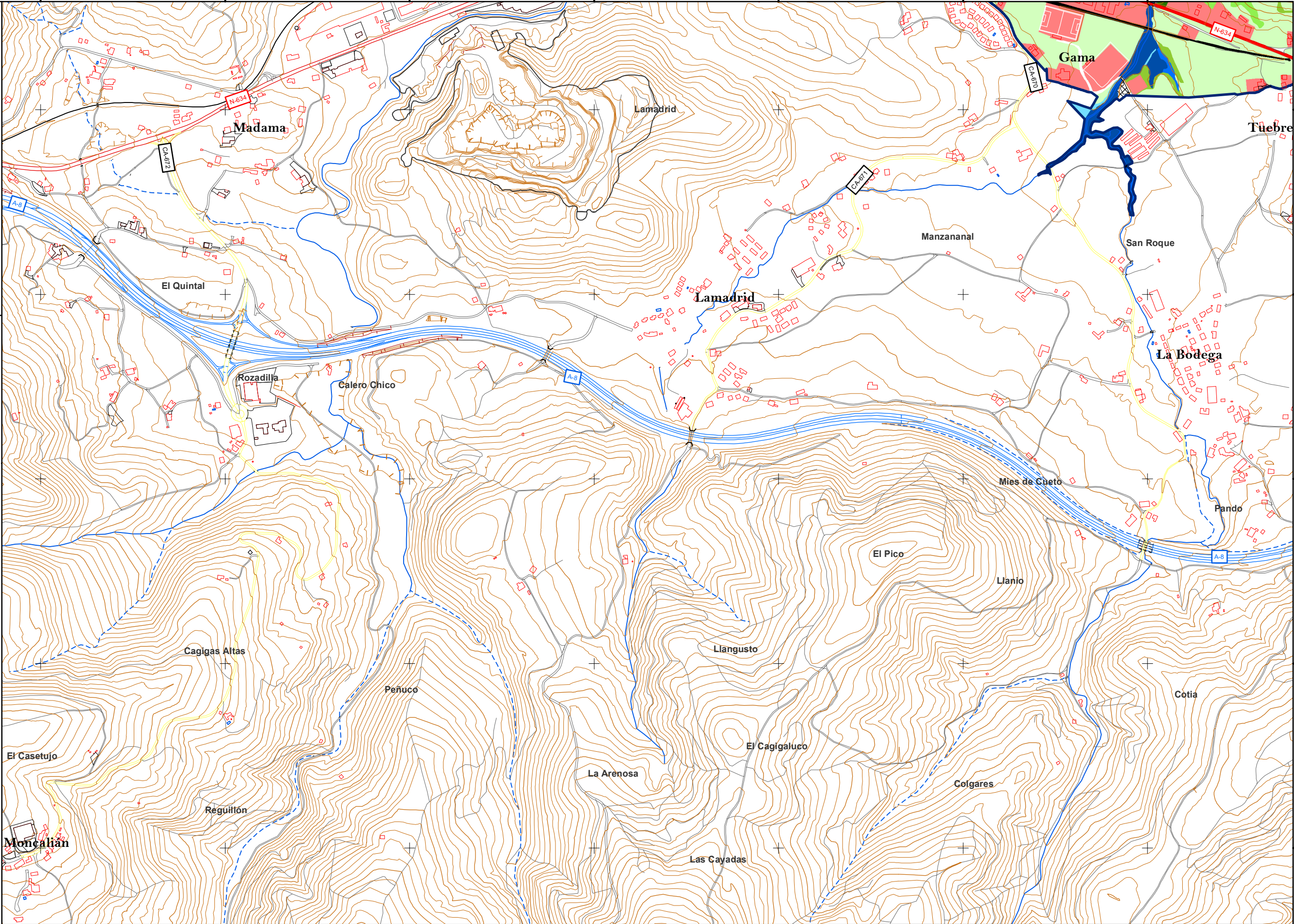



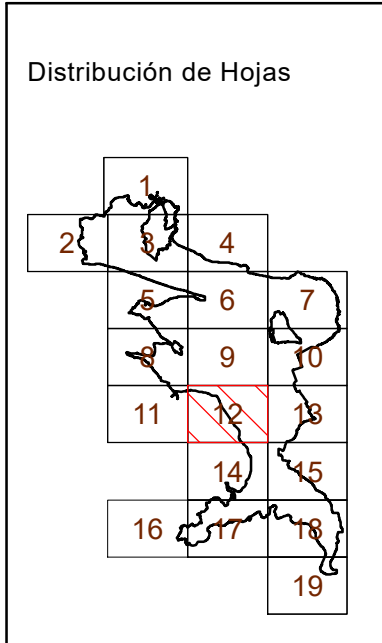

- Leyenda
- Encinar
  - Bosque mixto
  - Robledal
  - Castañares
  - Bosque de ribera
  - Brezal-tojal-alulagar
  - Setos y orlas espinosas
  - Pradería
  - Vegetación de acantilado
  - Vegetación dunar
  - Duna forestal
  - Playa
  - Canales y fondos arenosos
  - Vegetación de marismas
  - Carrizales
  - Río
  - Turbera
  - Eucaliptales
  - Pinares
  - Acacias
  - Choperas
  - Plumeros
  - Áreas urbanizadas y ajardinadas
  - Autovía
  - Carretera nacional
  - Carretera autonómica primaria
  - Carretera autonómica secundaria
  - Carretera autonómica local
  - Carretera municipal y otras vías
  - Ferrocarril
  - Aparcamiento
  - Carril bici
  - Depósito de aguas
  - Camping
  - Cantera
  - Límite PORN

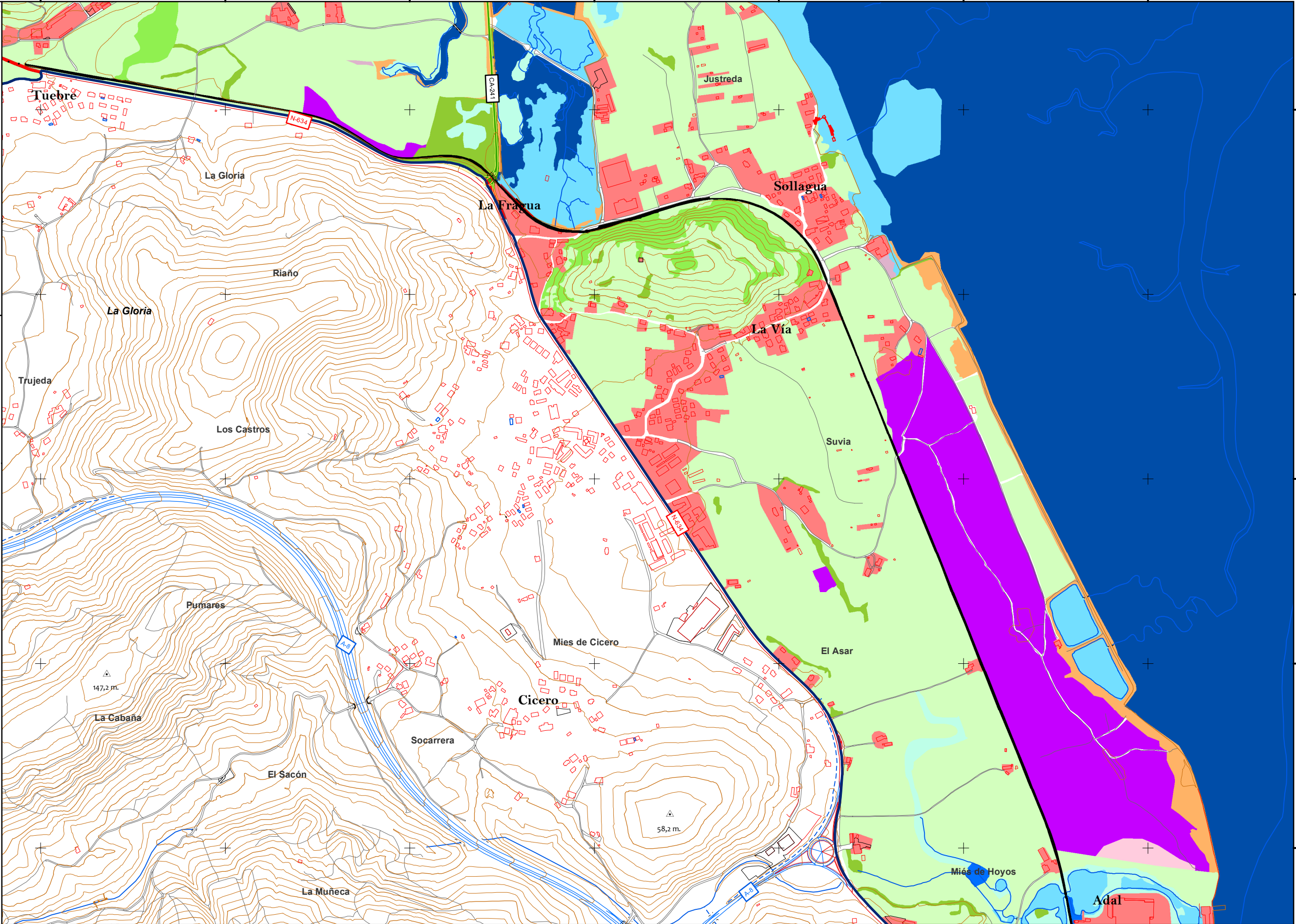

PROYECTO DE PLAN DE ORDENACIÓN DE LOS RECURSOS NATURALES DE LAS MARISMAS DE SANTOÑA, VICTORIA Y JOYEL

Sistema de Coordenadas ETRS 89 Zona 30  
Proyección: Transverse Mercator  
1:10.000  
0 150 300 600 m.

Fuente:  
Elaboración propia  
Fecha:  
DICIEMBRE 2017

Designación:  
VEGETACIÓN Y USOS  
Plano N°:  
10  
Hoja:  
12 de 19



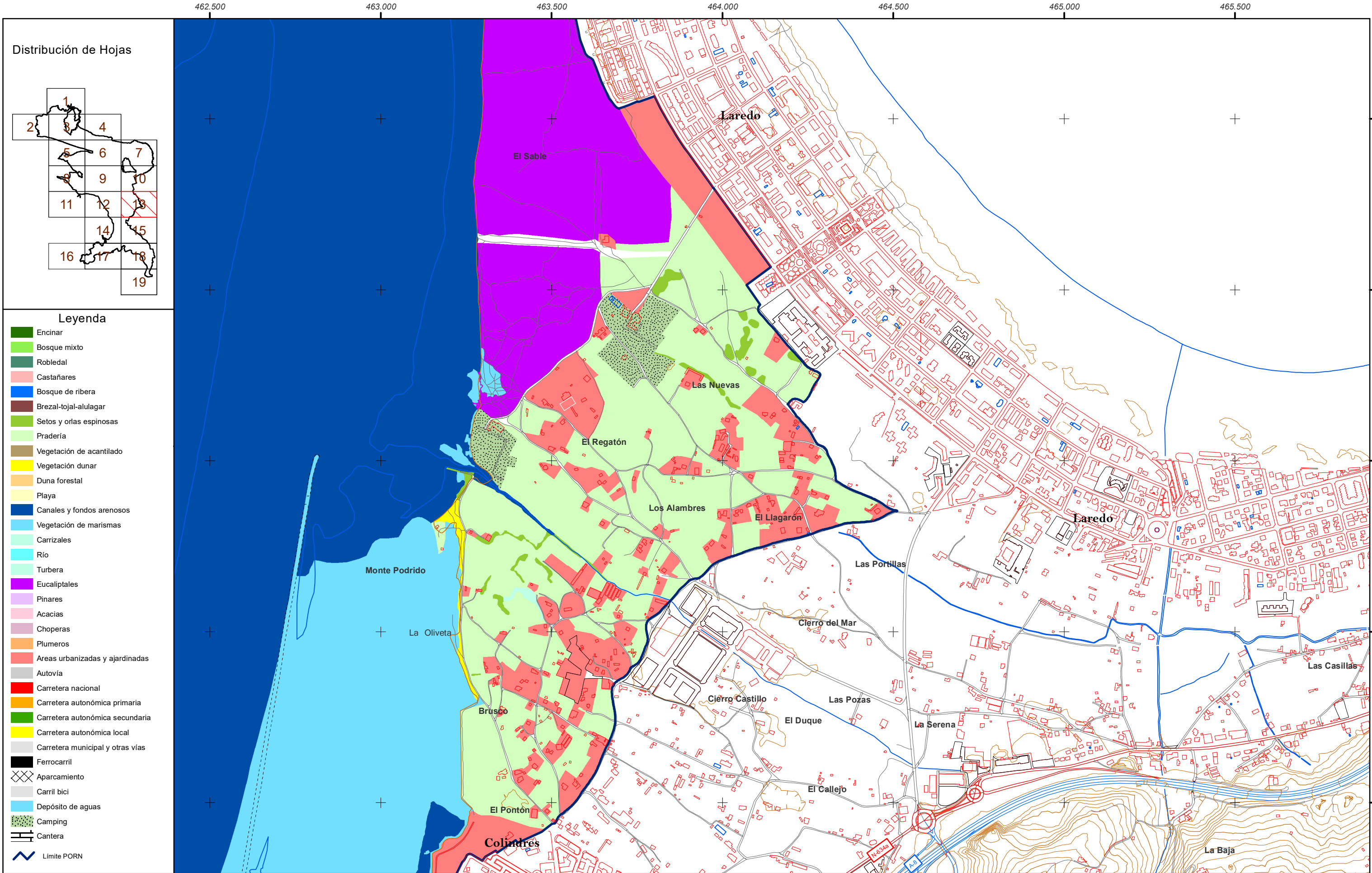



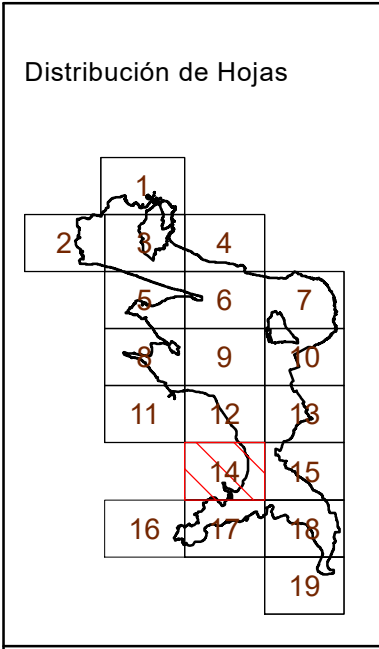

- Leyenda
- Encinar
  - Bosque mixto
  - Robledal
  - Castañares
  - Bosque de ribera
  - Brezal-tojal-alulagar
  - Setos y orlas espinosas
  - Pradería
  - Vegetación de acantilado
  - Vegetación dunar
  - Duna forestal
  - Playa
  - Canales y fondos arenosos
  - Vegetación de marismas
  - Carrizales
  - Río
  - Turbera
  - Eucaliptales
  - Pinares
  - Acacias
  - Choperas
  - Plumeros
  - Áreas urbanizadas y ajardinadas
  - Autovía
  - Carretera nacional
  - Carretera autonómica primaria
  - Carretera autonómica secundaria
  - Carretera autonómica local
  - Carretera municipal y otras vías
  - Ferrocarril
  - Aparcamiento
  - Carril bici
  - Depósito de aguas
  - Camping
  - Cantera
  - Límite PORN

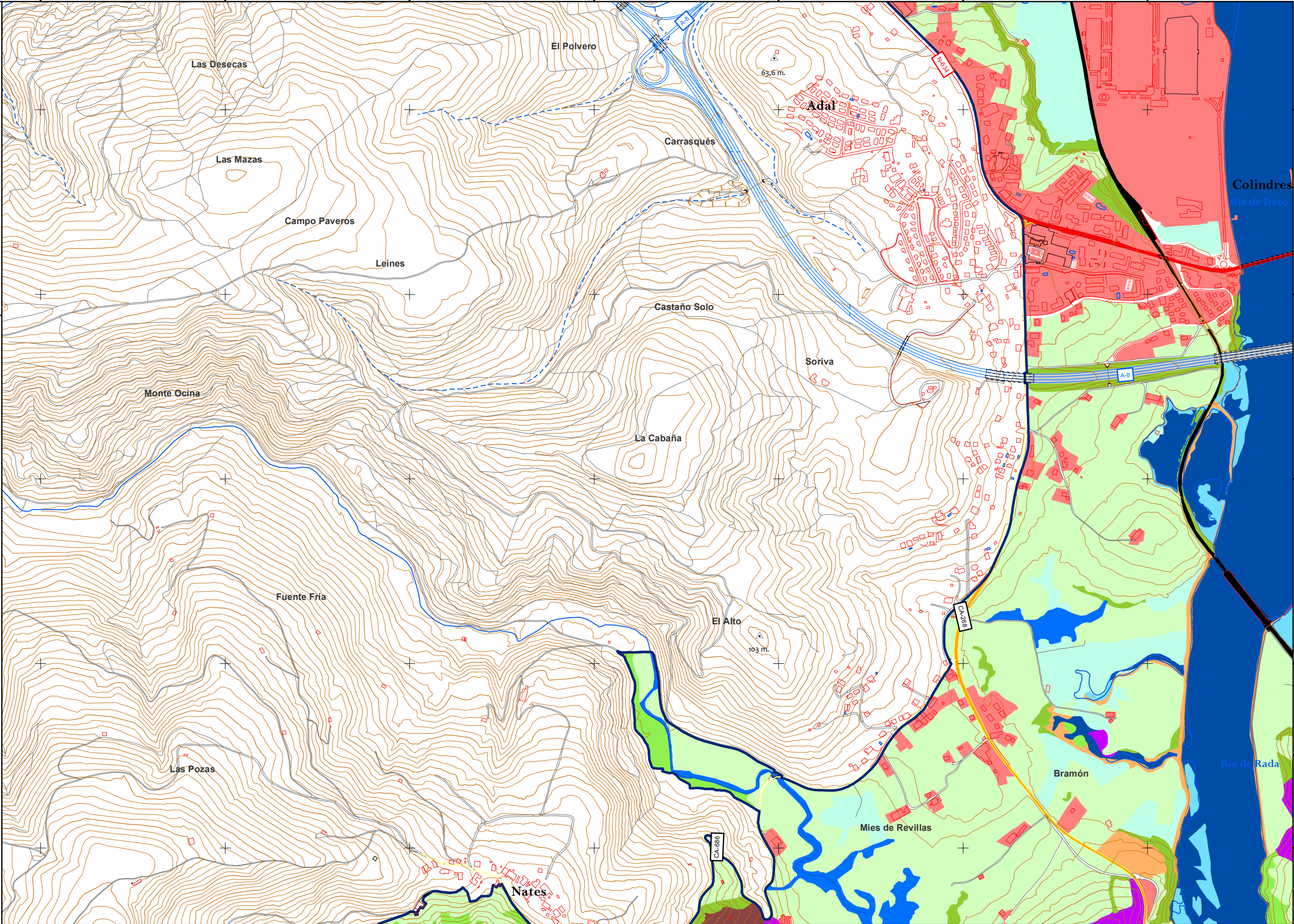

PROYECTO DE PLAN DE ORDENACIÓN DE LOS RECURSOS NATURALES DE LAS MARISMAS DE SANTOÑA, VICTORIA Y JOYEL

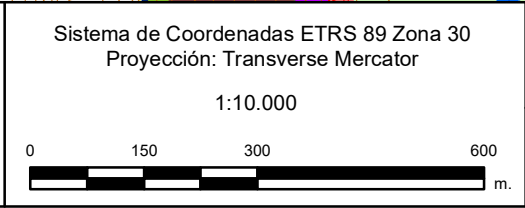

Fuente:  
Elaboración propia

Fecha:  
DICIEMBRE 2017

Designación:  
VEGETACIÓN Y USOS

Plano N°:  
10

Hoja:  
14 de 19



## Distribución de Hojas

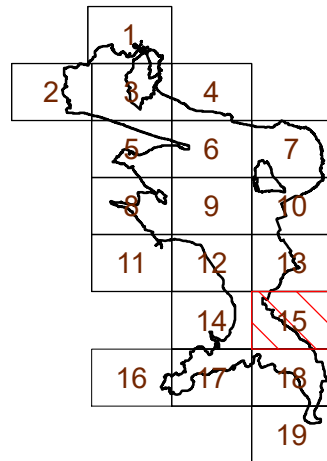

### Leyenda

- |   |                                  |
|---|----------------------------------|
|    | Encinar                          |
|    | Bosque mixto                     |
|    | Robledal                         |
|    | Castañares                       |
|    | Bosque de ribera                 |
|    | Brezal-tojal-alulagar            |
|    | Setos y orlas espinosas          |
|    | Pradería                         |
|    | Vegetación de acantilado         |
|    | Vegetación dunar                 |
|   | Duna forestal                    |
|  | Playa                            |
|  | Canales y fondos arenosos        |
|  | Vegetación de marismas           |
|  | Carrizales                       |
|  | Río                              |
|  | Turbera                          |
|  | Eucaliptales                     |
|  | Pinares                          |
|  | Acacias                          |
|  | Choperas                         |
|  | Plumeros                         |
|  | Áreas urbanizadas y ajardinadas  |
|  | Autovía                          |
|  | Carretera nacional               |
|  | Carretera autonómica primaria    |
|  | Carretera autonómica secundaria  |
|  | Carretera autonómica local       |
|  | Carretera municipal y otras vías |
|  | Ferrocarril                      |
|  | Aparcamiento                     |
|  | Carril bici                      |
|  | Depósito de aguas                |
|  | Camping                          |
|  | Cantera                          |
|  | Limite PORN                      |

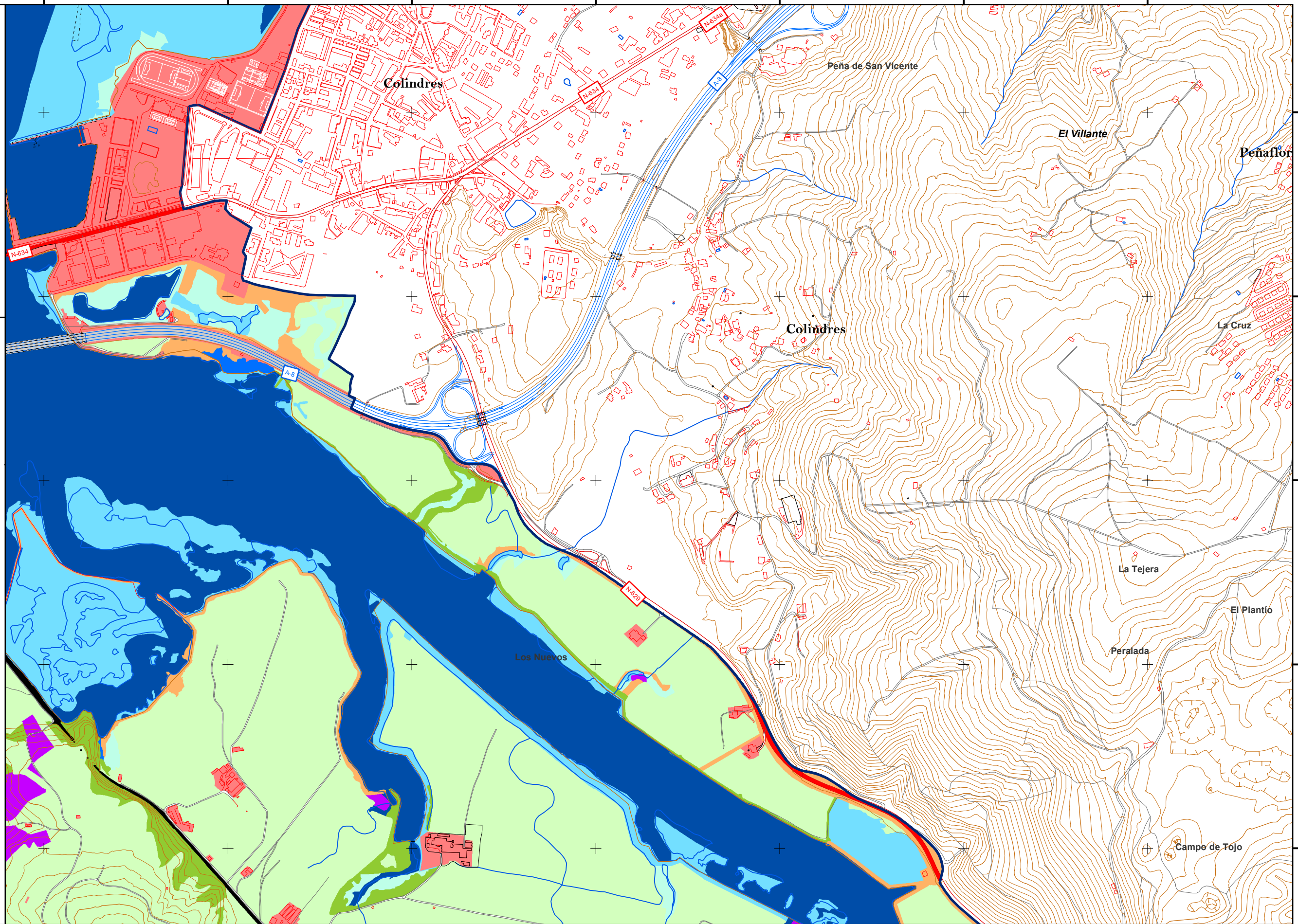

PROYECTO DE PLAN DE ORDENACIÓN DE LOS RECURSOS  
NATURALES DE LAS MARISMAS DE SANTOÑA, VICTORIA Y JOYEL

Sistema de Coordenadas ETRS 89 Zona 30  
Proyección: Transverse Mercator

1:10.000



*Fuente:*

Elaboración propia

Designación:

VEGETACIÓN Y USOS

Fecha:

DICIEMBRE 2017

Plano N°:

10

Hoja:

15 de 19



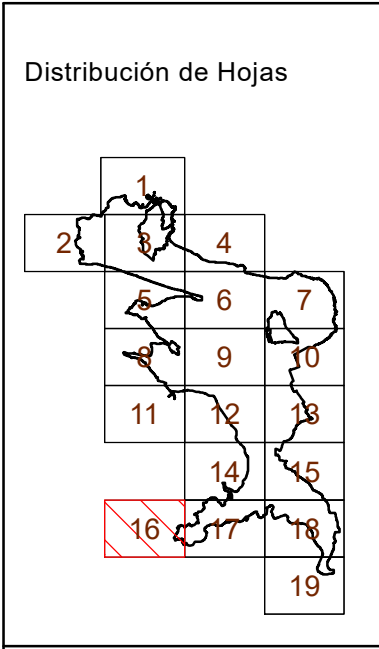

- Leyenda
- Encinar
  - Bosque mixto
  - Robledal
  - Castañares
  - Bosque de ribera
  - Brezal-tojal-alulagar
  - Setos y orlas espinosas
  - Pradería
  - Vegetación de acantilado
  - Vegetación dunar
  - Duna forestal
  - Playa
  - Canales y fondos arenosos
  - Vegetación de marismas
  - Carrizales
  - Río
  - Turbera
  - Eucaliptales
  - Pinares
  - Acacias
  - Choperas
  - Plumeros
  - Áreas urbanizadas y ajardinadas
  - Autovía
  - Carretera nacional
  - Carretera autonómica primaria
  - Carretera autonómica secundaria
  - Carretera autonómica local
  - Carretera municipal y otras vías
  - Ferrocarril
  - Aparcamiento
  - Carril bici
  - Depósito de aguas
  - Camping
  - Cantera
  - Límite PORN

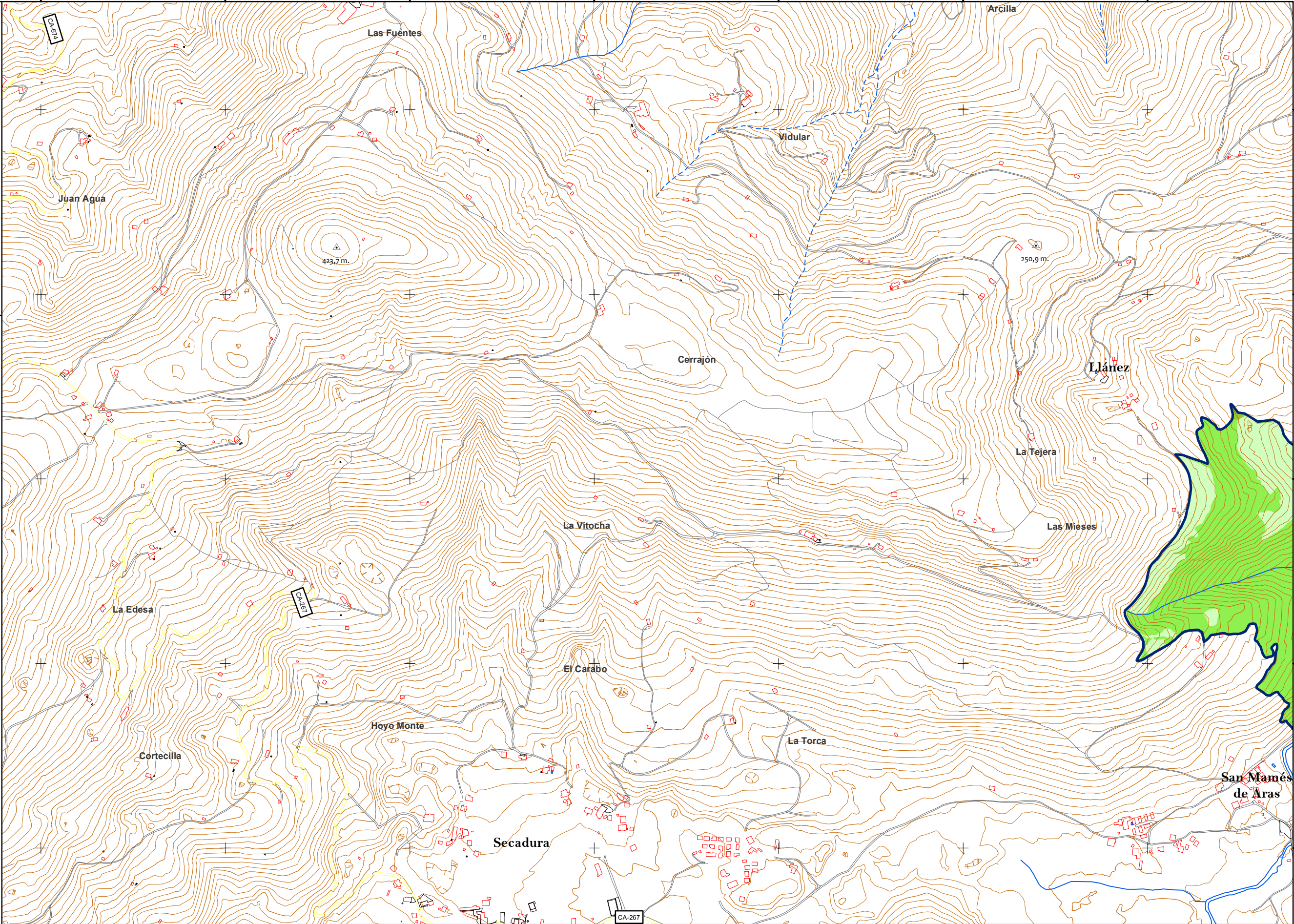

PROYECTO DE PLAN DE ORDENACIÓN DE LOS RECURSOS NATURALES DE LAS MARISMAS DE SANTOÑA, VICTORIA Y JOYEL

Sistema de Coordenadas ETRS 89 Zona 30  
Proyección: Transverse Mercator  
1:10.000  
0 150 300 600 m.

Fuente: Elaboración propia  
Fecha: DICIEMBRE 2017

Designación: VEGETACIÓN Y USOS  
Plano N°: 10  
Hoja: 16 de 19



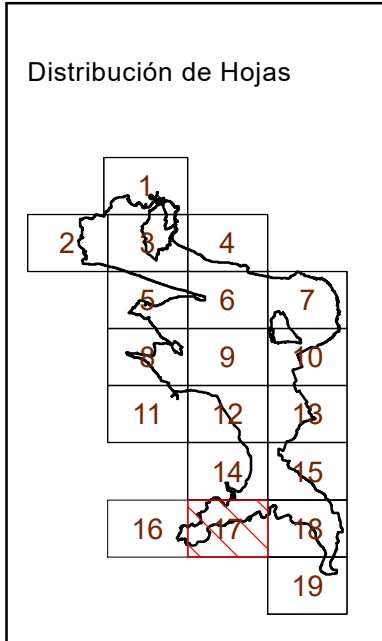

- Leyenda
- Encinar
  - Bosque mixto
  - Robledal
  - Castañares
  - Bosque de ribera
  - Brezal-tojal-alulagar
  - Setos y orlas espinosas
  - Pradería
  - Vegetación de acantilado
  - Vegetación dunar
  - Duna forestal
  - Playa
  - Canales y fondos arenosos
  - Vegetación de marismas
  - Carrizales
  - Río
  - Turbera
  - Eucaliptales
  - Pinares
  - Acacias
  - Choperas
  - Plumeros
  - Áreas urbanizadas y ajardinadas
  - Autovía
  - Carretera nacional
  - Carretera autonómica primaria
  - Carretera autonómica secundaria
  - Carretera autonómica local
  - Carretera municipal y otras vías
  - Ferrocarril
  - Aparcamiento
  - Carril bici
  - Depósito de aguas
  - Camping
  - Cantera
  - Límite PORN

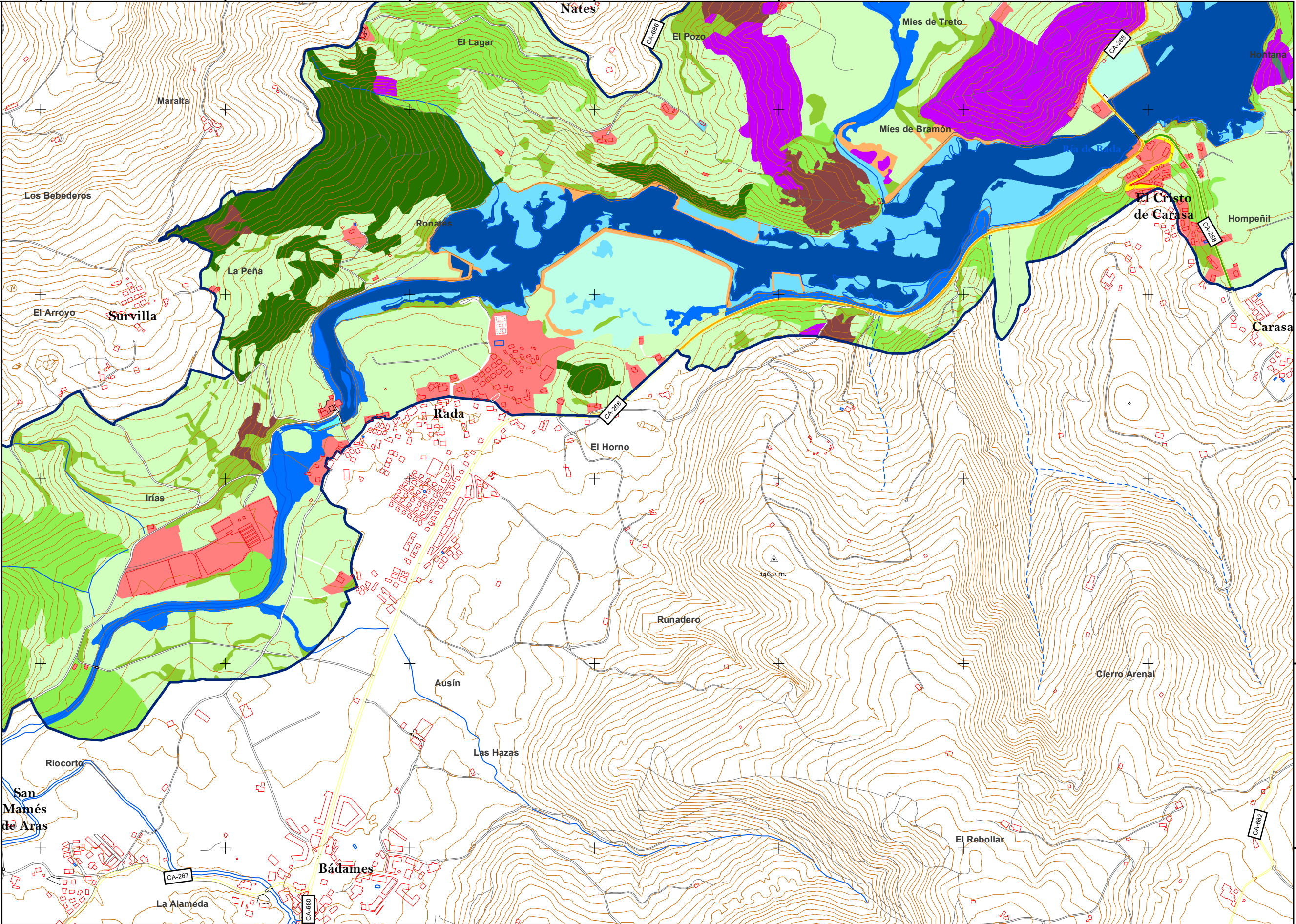

PROYECTO DE PLAN DE ORDENACIÓN DE LOS RECURSOS NATURALES DE LAS MARISMAS DE SANTOÑA, VICTORIA Y JOYEL

Sistema de Coordenadas ETRS 89 Zona 30  
Proyección: Transverse Mercator  
1:10.000  
0 150 300 600 m.

Fuente:  
Elaboración propia  
Fecha:  
DICIEMBRE 2017

Designación:  
VEGETACIÓN Y USOS  
Plano N°:  
10  
Hoja:  
17 de 19



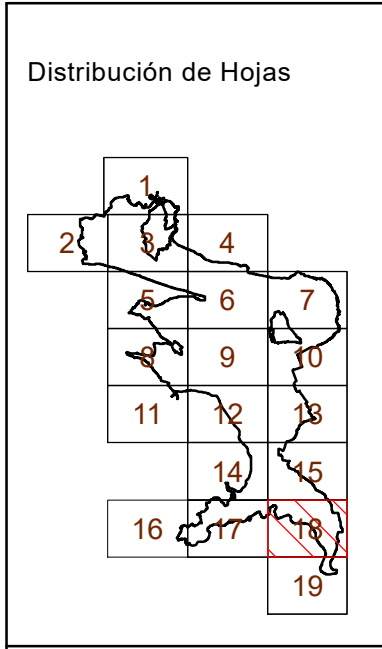

- Leyenda
- Encinar
  - Bosque mixto
  - Robledal
  - Castañares
  - Bosque de ribera
  - Brezal-tojal-alulagar
  - Setos y orlas espinosas
  - Pradería
  - Vegetación de acantilado
  - Vegetación dunar
  - Duna forestal
  - Playa
  - Canales y fondos arenosos
  - Vegetación de marismas
  - Carrizales
  - Río
  - Turbera
  - Eucaliptales
  - Pinares
  - Acacias
  - Choperas
  - Plumeros
  - Áreas urbanizadas y ajardinadas
  - Autovía
  - Carretera nacional
  - Carretera autonómica primaria
  - Carretera autonómica secundaria
  - Carretera autonómica local
  - Carretera municipal y otras vías
  - Ferrocarril
  - Aparcamiento
  - Carril bici
  - Depósito de aguas
  - Camping
  - Cantera
  - Límite PORN

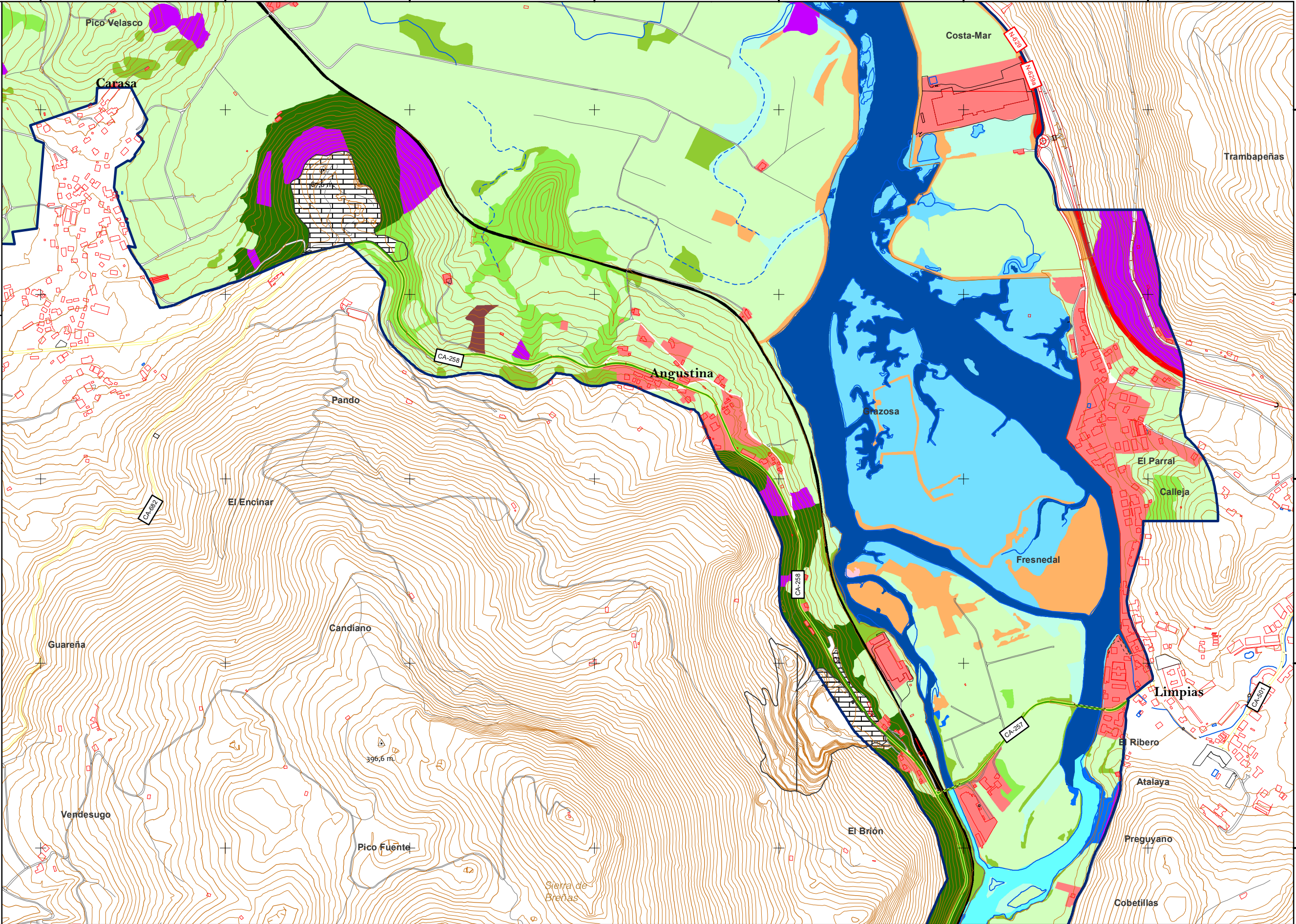

PROYECTO DE PLAN DE ORDENACIÓN DE LOS RECURSOS NATURALES DE LAS MARISMAS DE SANTOÑA, VICTORIA Y JOYEL

Sistema de Coordenadas ETRS 89 Zona 30  
Proyección: Transverse Mercator  
1:10.000  
0 150 300 600 m.

Fuente:  
Elaboración propia  
Fecha:  
DICIEMBRE 2017

Designación:  
VEGETACIÓN Y USOS  
Plano N°:  
10  
Hoja:  
18 de 19



