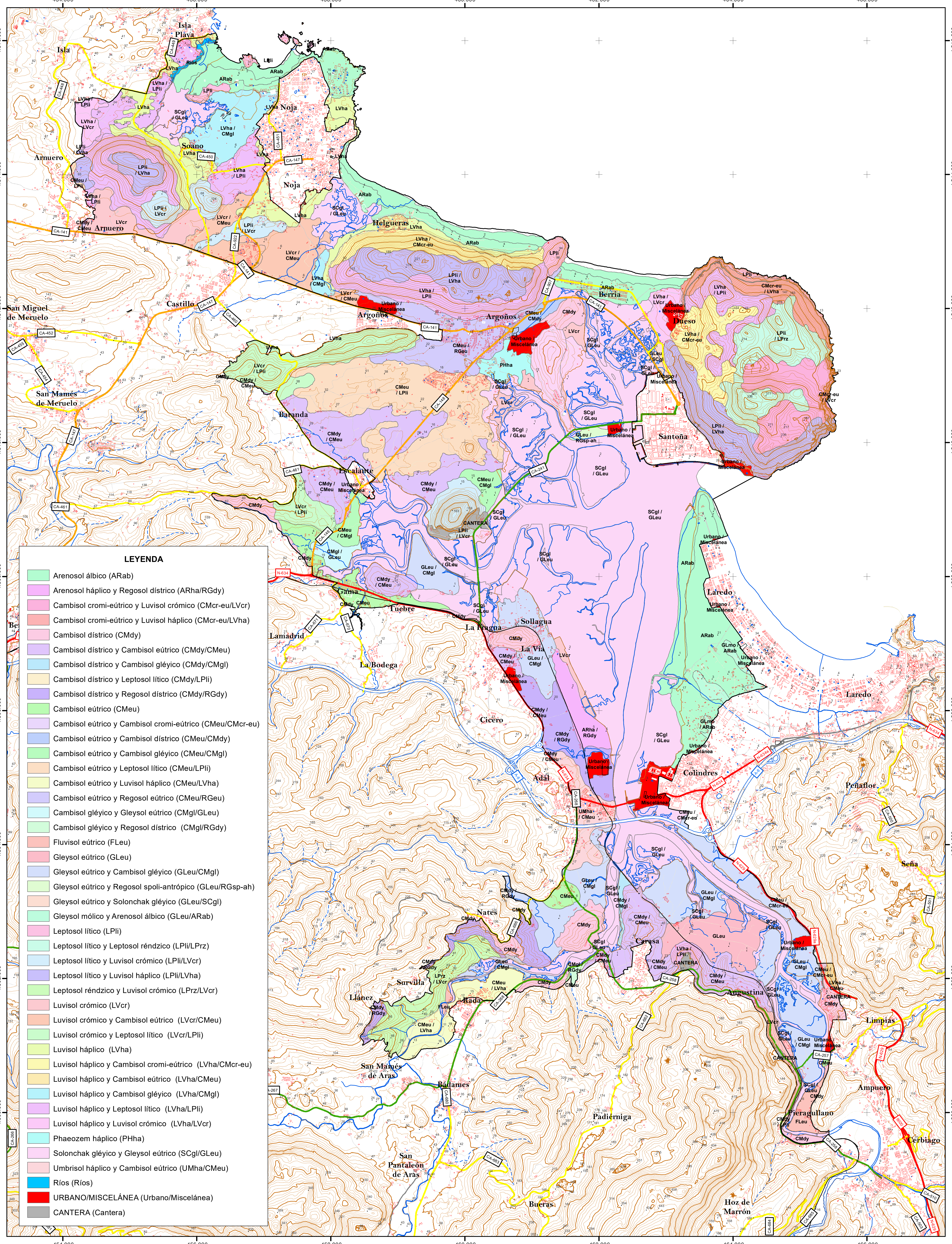

GOBIERNO de CANTABRIA

CONSEJERIA DE MEDIO RURAL, PESCA Y ALIMENTACIÓN

DIRECCION GENERAL DEL MEDIO NATURAL

PROYECTO DE PLAN DE ORDENACIÓN DE LOS RECURSOS NATURALES DE LAS MARISMAS DE SANTOÑA, VICTORIA Y JOYEL

N

Sistema de Coordenadas ETRS 89 Zona 30
Proyección: Transverse Mercator

1:35.000

0 500 1.000 2.000 m.

Designación: EDAFOLOGÍA

Fuente: Zonificación Agroecológica de Cantabria (ZAE). Consejería de Sesarrollo Rural, Pesca y Biodiversidad.Gobierno de Cantabria.

Fecha: DICIEMBRE 2017

Plano Nº: 9