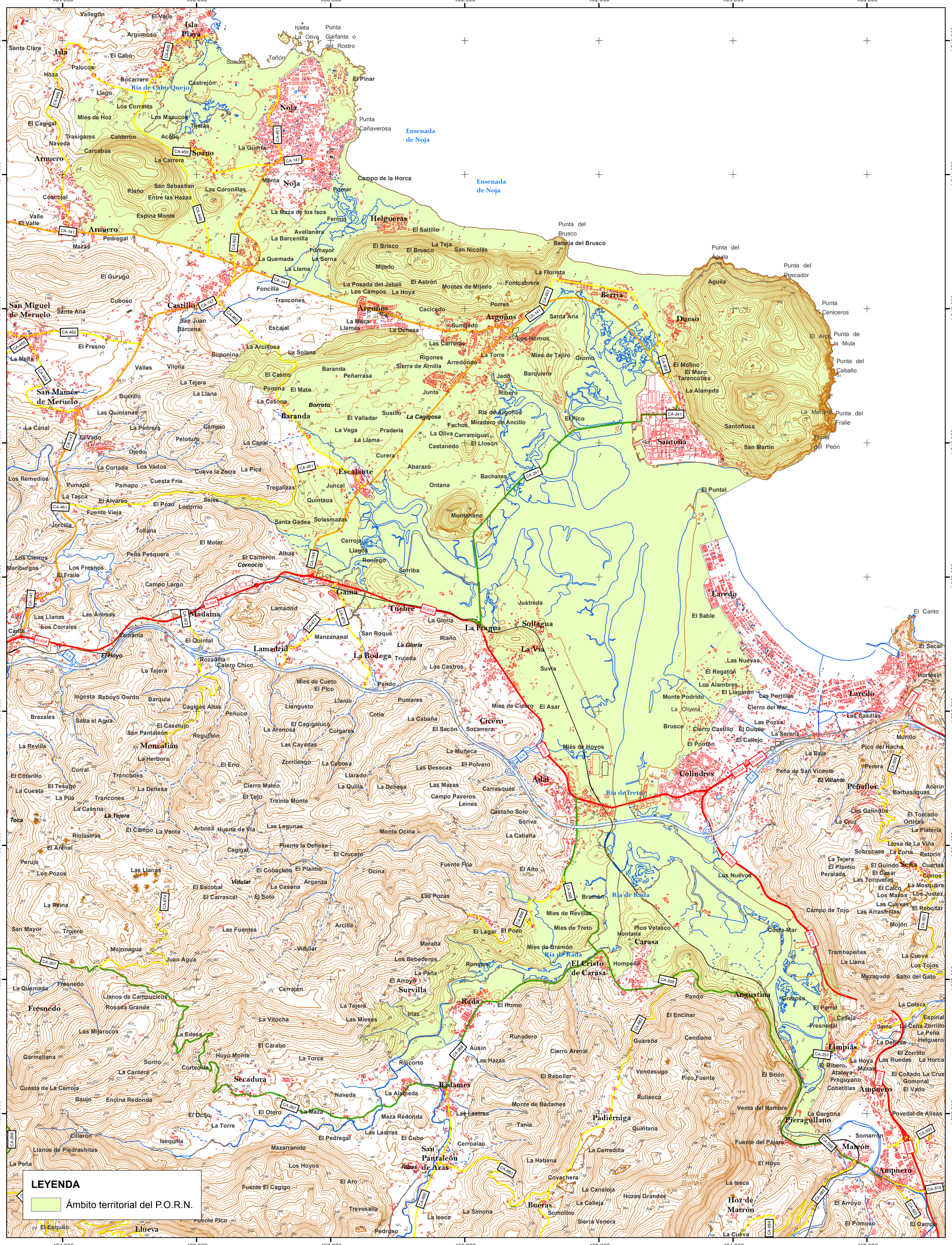

GOBIERNO de CANTABRIA

CONSEJERÍA DE GANADERÍA, PESCA Y DESARROLLO RURAL

DIRECCIÓN GENERAL DE MONTES Y CONSERVACIÓN DE LA NATURALEZA

INFORME DE SOSTENIBILIDAD AMBIENTAL

PLAN DE ORDENACIÓN DE LOS RECURSOS NATURALES DE LAS MARISMAS DE SANTOÑA, VICTORIA Y JOYEL

Sistema de Coordenadas ETRS 89 Zona 30
Proyección: Transverse Mercator

1:35.000

0 500 1.000 2.000 m.

Designación: SITUACIÓN DEL ÁMBITO TERRITORIAL DEL P.O.R.N. DE LAS MARISMAS DE SANTOÑA, VICTORIA Y JOYEL

Fuente: Orden DES/15/2010, de 17 de marzo (BOC NÚM.57) y Orden GAN/52/2012, de 8 de agosto (BOC NÚM. 168).

Fecha: ABRIL 2014

Plano Nº: 1