

Leyenda

— Limite PORN

• LIC ES1300007 Marismas de Santoña, Victoria y Joyel

▨ Suelo Urbano (1)

(1) Suelo Urbano Consolidado del planeamiento urbanístico municipal vigente, localizado dentro de la zona de Uso Especial del PORN vigente (Decreto 34/1997) excepto los Elementos Fuera de Ordenación y fuera del D.P.M.T.

Zonificación

■ Uso Limitado

■ Uso Compatible

■ Uso General

N
W E
S

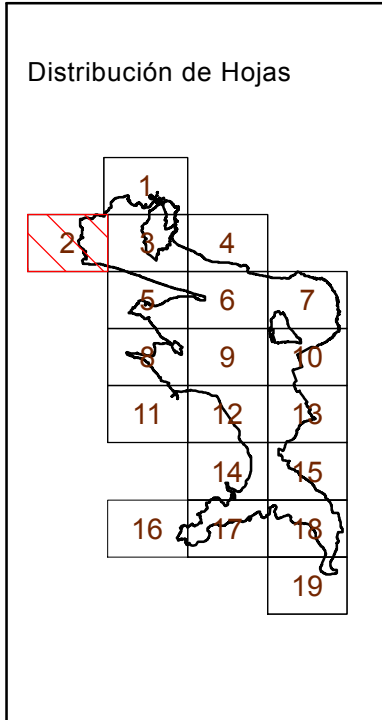

Leyenda

Límite PORN

LIC ES1300007 Marismas de Santoña, Victoria y Joyel

Suelo Urbano (1)

(1) Suelo Urbano Consolidado del planeamiento urbanístico municipal vigente, localizado dentro de la zona de Uso Especial del PORN vigente (Decreto 34/1997) excepto los Elementos Fuera de Ordenación y fuera del D.P.M.T.

Zonificación

Uso Limitado

Uso Compatible

Uso General

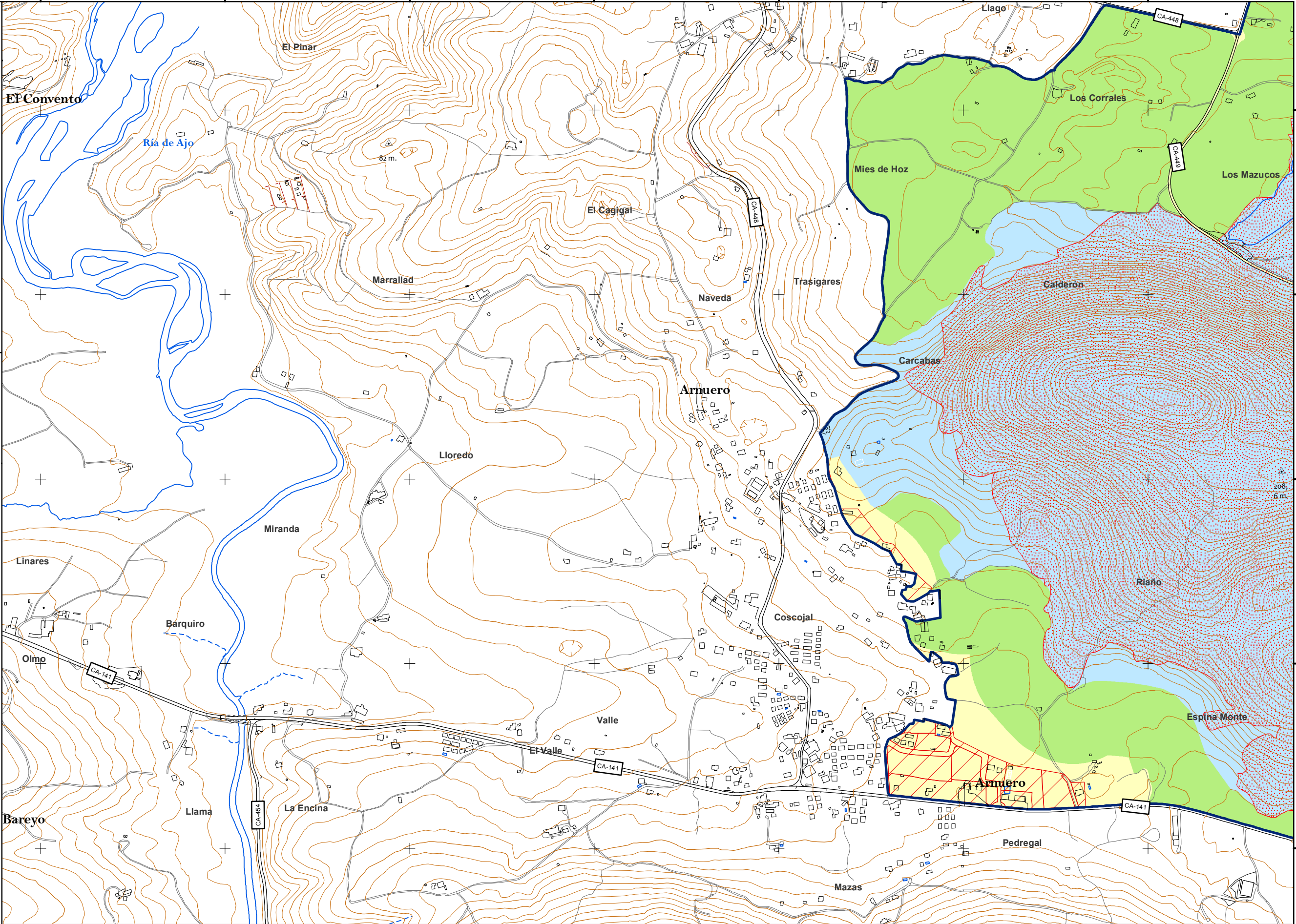

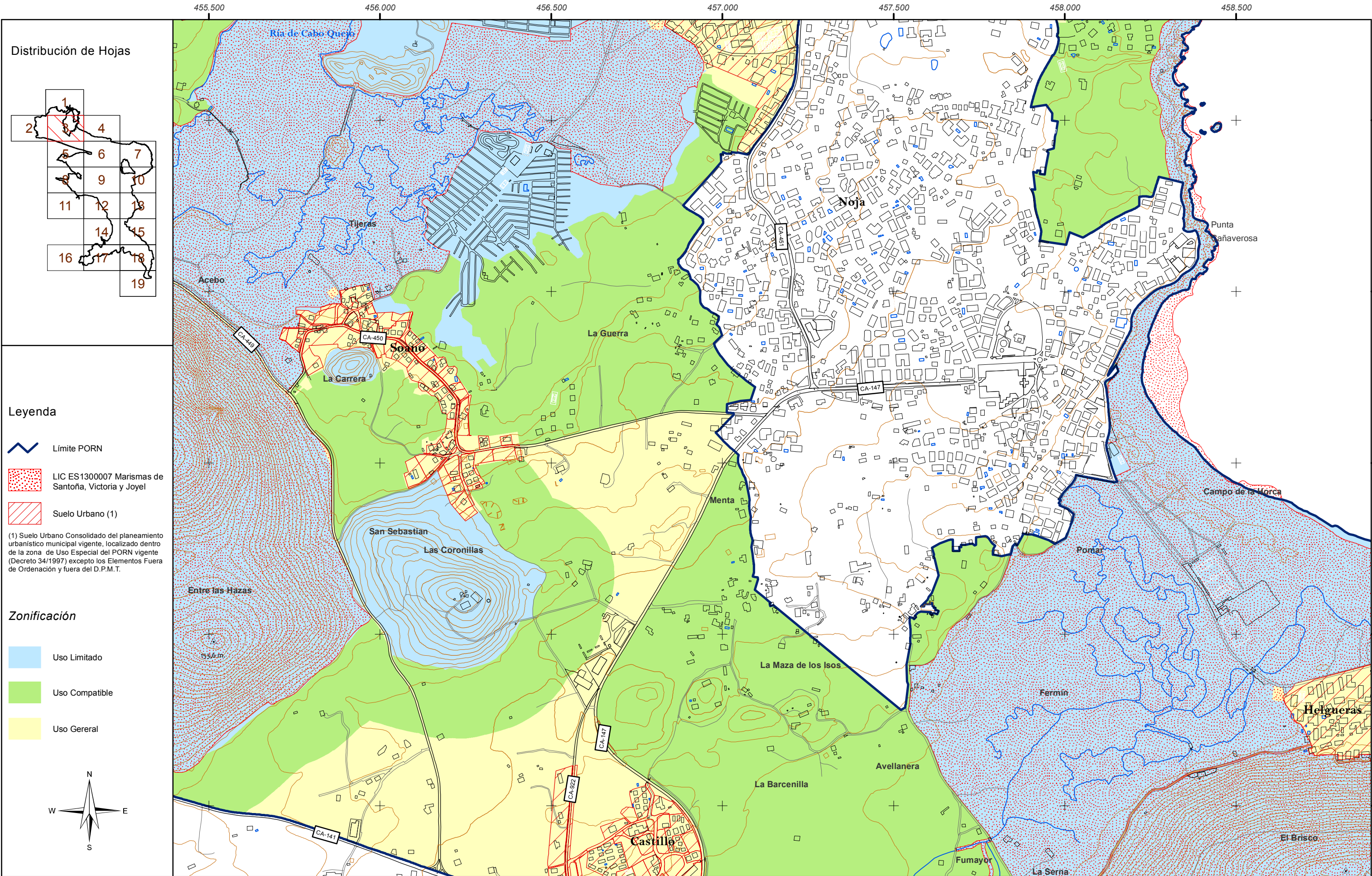

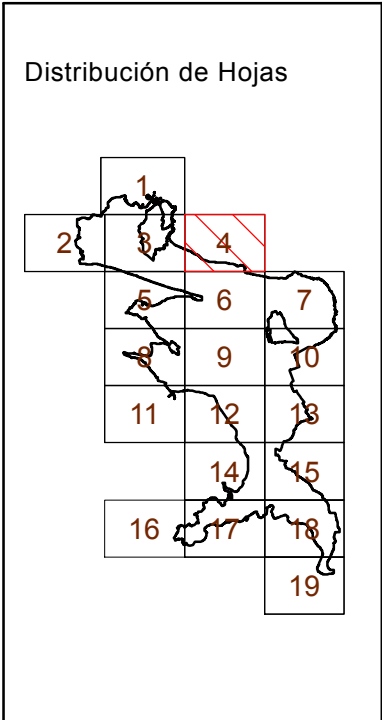

Leyenda

Límite PORN

LIC ES1300007 Marismas de Santoña, Victoria y Joyel

Suelo Urbano (1)

(1) Suelo Urbano Consolidado del planeamiento urbanístico municipal vigente, localizado dentro de la zona de Uso Especial del PORN vigente (Decreto 34/1997) excepto los Elementos Fuera de Ordenación y fuera del D.P.M.T.

Zonificación

Uso Limitado

Uso Compatible

Uso General

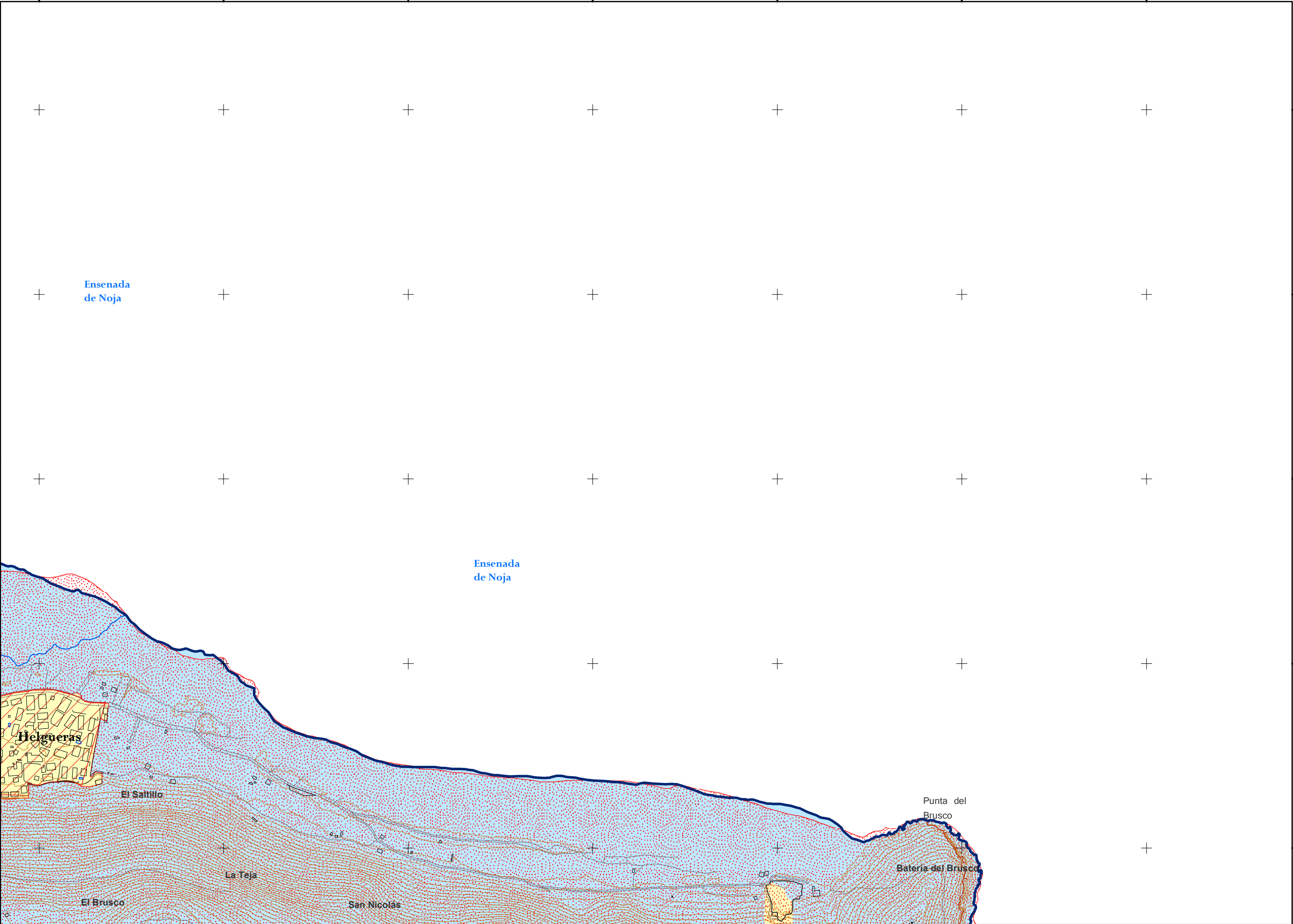

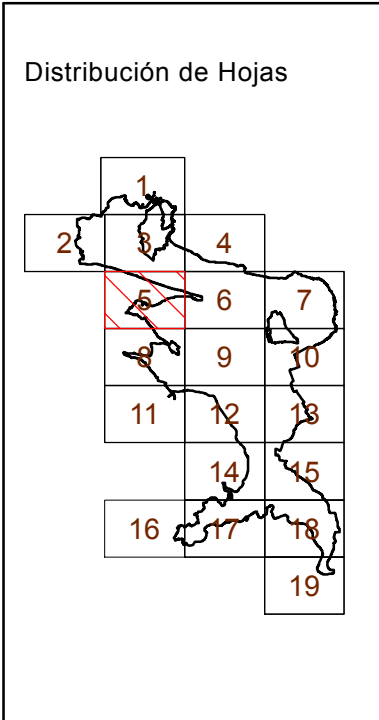

Leyenda

- Límite PORN
- LIC ES1300007 Marismas de Santoña, Victoria y Joyel
- Suelo Urbano (1)

(1) Suelo Urbano Consolidado del planeamiento urbanístico municipal vigente, localizado dentro de la zona de Uso Especial del PORN vigente (Decreto 34/1997) excepto los Elementos Fuera de Ordenación y fuera del D.P.M.T.

Zonificación

- Uso Limitado
- Uso Compatible
- Uso General

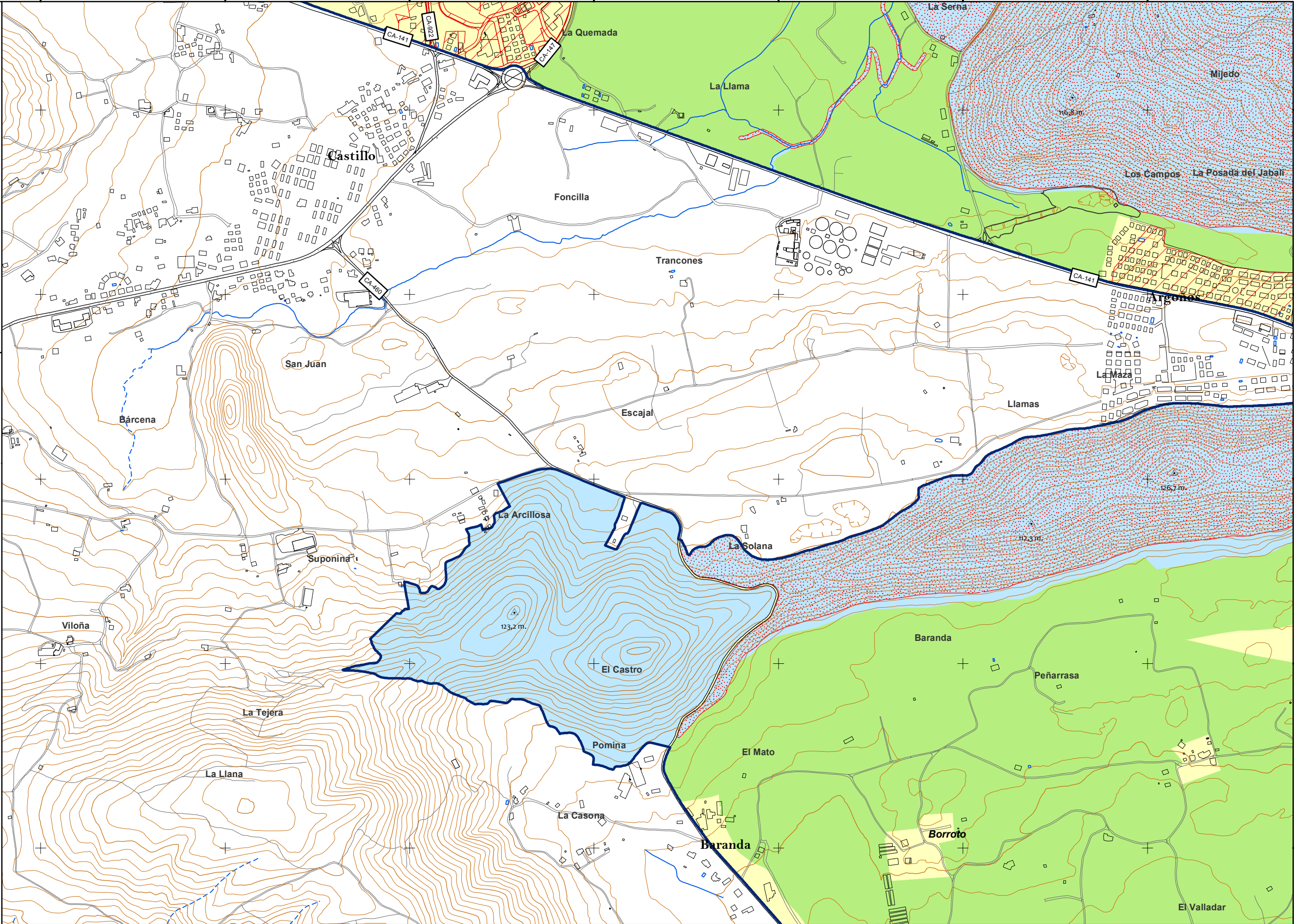

Distribución de Hojas

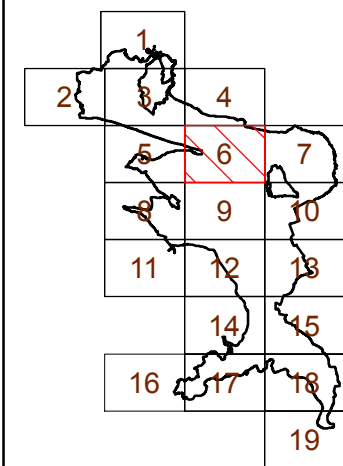

Leyenda

- Limite PORN
- LIC ES1300007 Marismas de Santoña, Victoria y Joyel
- Suelo Urbano (1)

(1) Suelo Urbano Consolidado del planeamiento urbanístico municipal vigente, localizado dentro de la zona de Uso Especial del PORN vigente (Decreto 34/1997) excepto los Elementos Fuera de Ordenación y fuera del D.P.M.T.

Zonificación

- Uso Limitado
- Uso Compatible
- Uso General

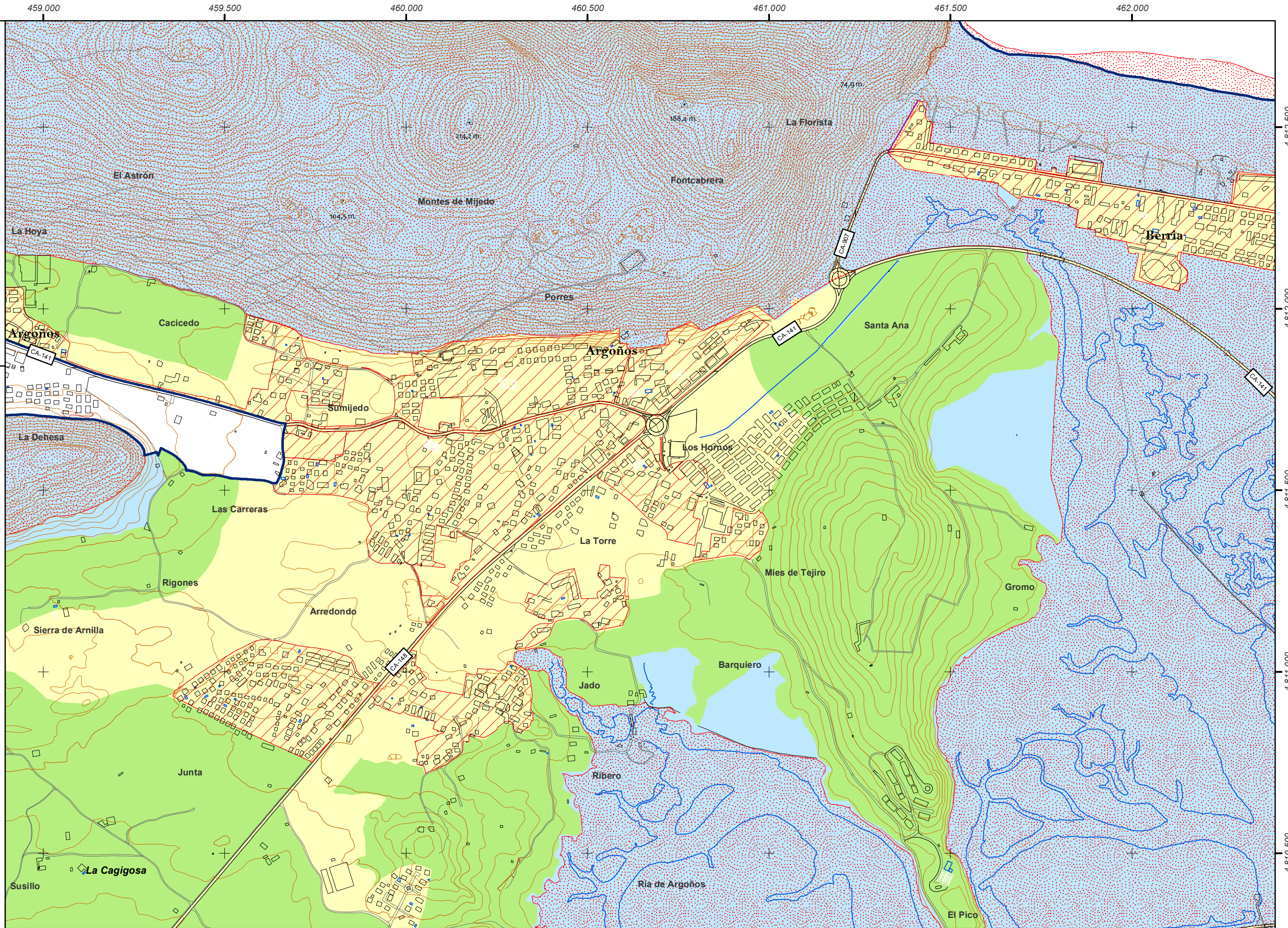
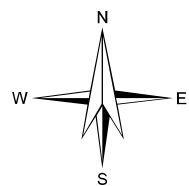

PLAN DE ORDENACIÓN DE LOS RECURSOS NATURALES DE LAS MARISMAS DE SANTOÑA, VICTORIA Y JOYEL.

Sistema de Coordenadas ETRS 89 Zona 30
Proyección: Transverse Mercator
1:10.000
0 150 300 600 m.

Fuente: Elaboración propia		Designación: ZONIFICACIÓN	
Fecha: OCTUBRE 2015	Plano N°: 42	Hoja: 6 de 19	

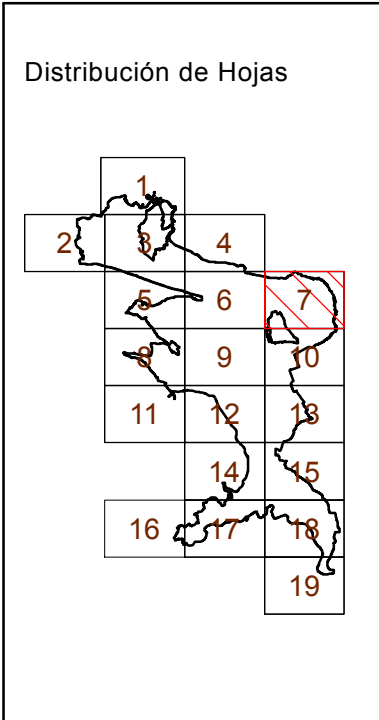

Leyenda

Límite PORN

LIC ES1300007 Marismas de Santoña, Victoria y Joyel

Suelo Urbano (1)

(1) Suelo Urbano Consolidado del planeamiento urbanístico municipal vigente, localizado dentro de la zona de Uso Especial del PORN vigente (Decreto 34/1997) excepto los Elementos Fuera de Ordenación y fuera del D.P.M.T.

Zonificación

Uso Limitado

Uso Compatible

Uso General

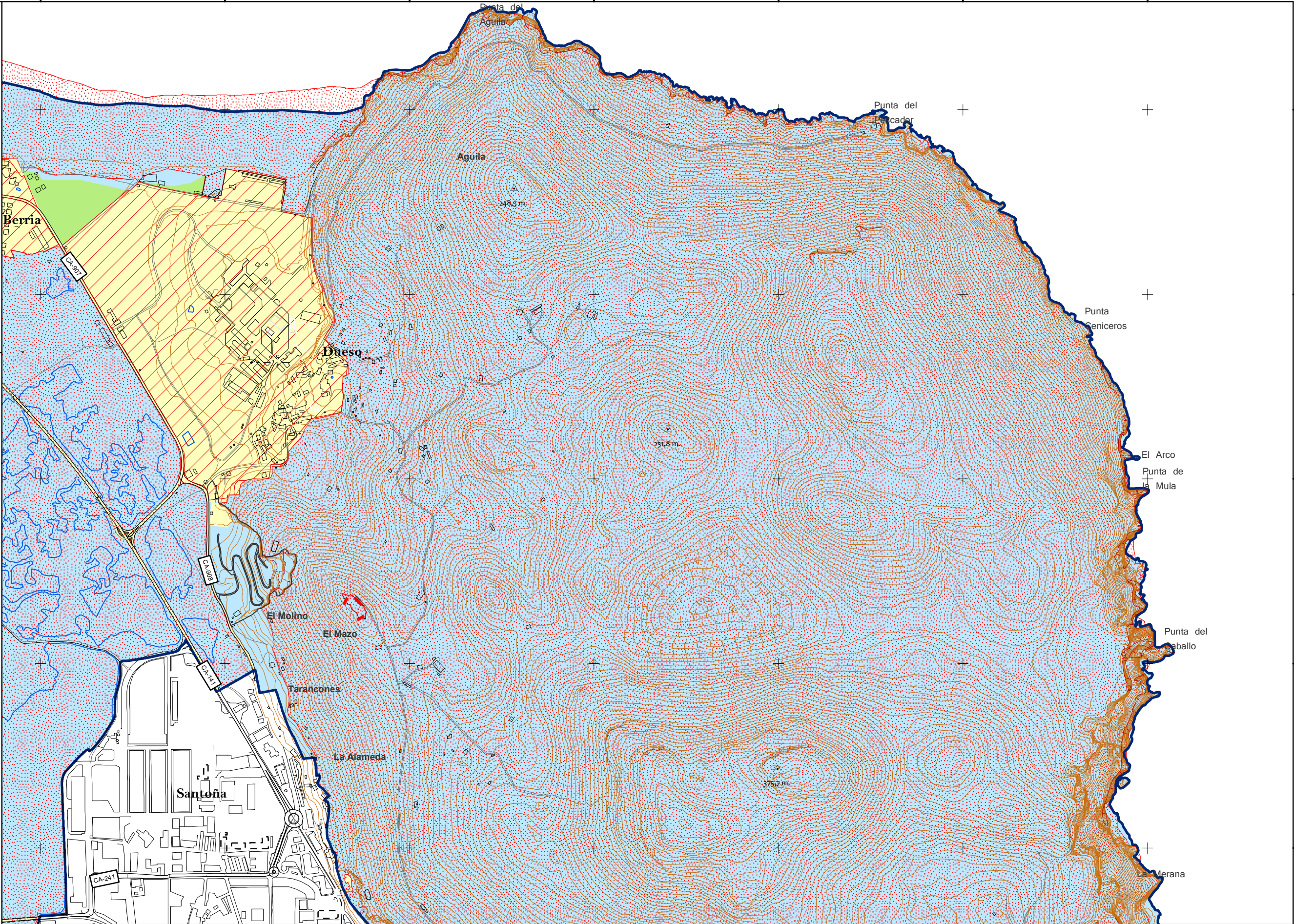

Distribución de Hojas

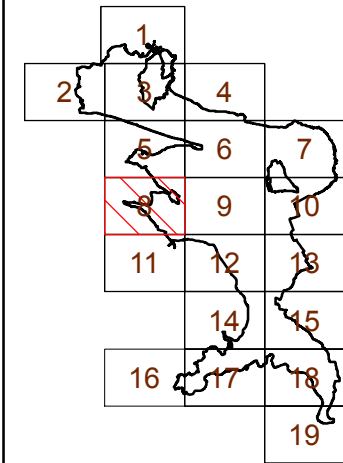

Leyenda

- Límite PORN
- LIC ES1300007 Marismas de Santoña, Victoria y Joyel
- Suelo Urbano (1)

(1) Suelo Urbano Consolidado del planeamiento urbanístico municipal vigente, localizado dentro de la zona de Uso Especial del PORN vigente (Decreto 34/1997) excepto los Elementos Fuera de Ordenación y fuera del D.P.M.T.

Zonificación

- Uso Limitado
- Uso Compatible
- Uso General

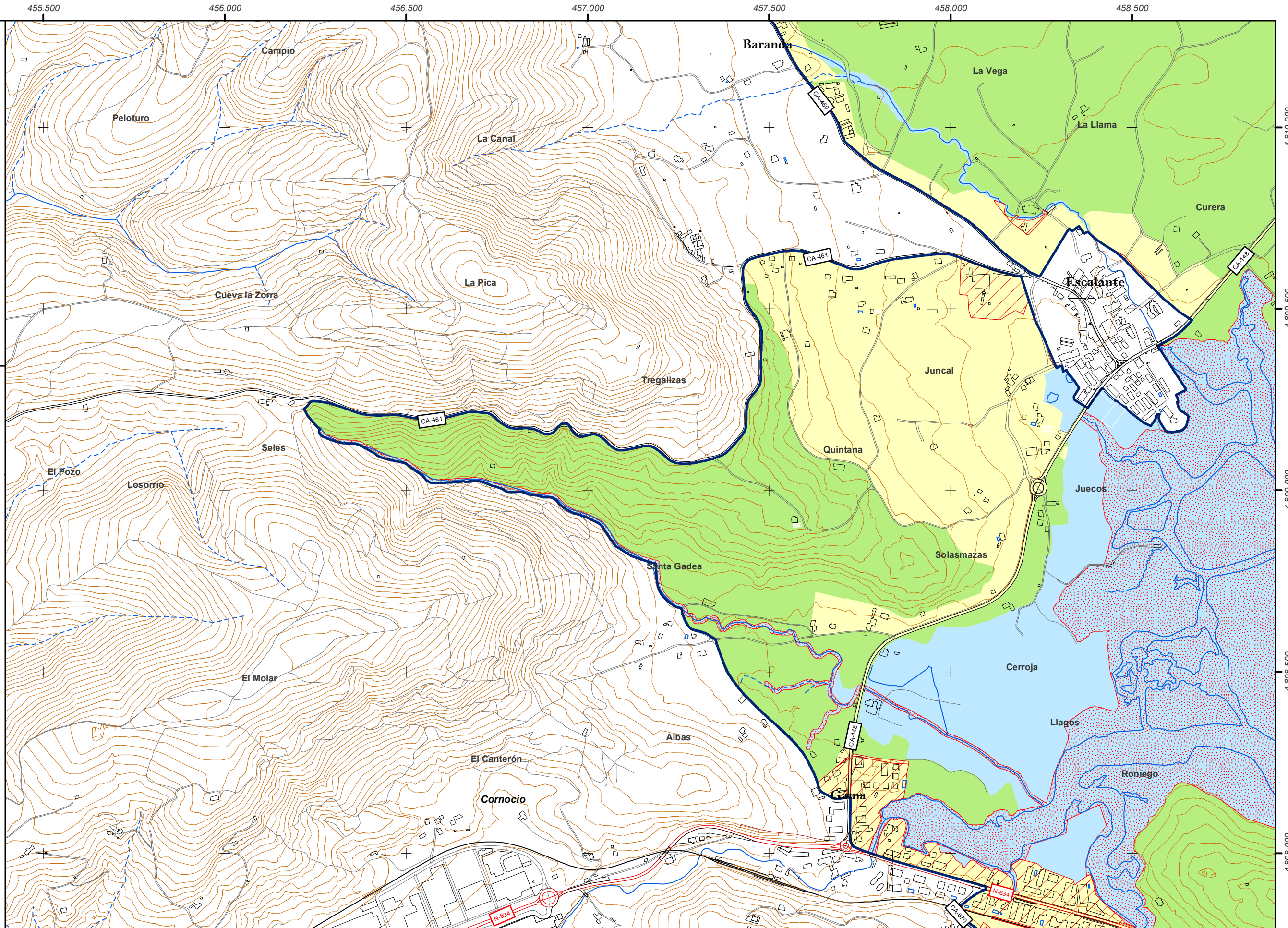
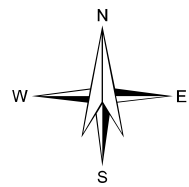

PLAN DE ORDENACIÓN DE LOS RECURSOS NATURALES
DE LAS MARISMAS DE SANTOÑA, VICTORIA Y JOYEL.

Sistema de Coordenadas ETRS 89 Zona 30
Proyección: Transverse Mercator

1:10.000



Fuente:

Elaboración propia

Designación:

ZONIFICACIÓN

Fecha:

OCTUBRE 2015

Plano N°:

42

Hoja:

8 de 19

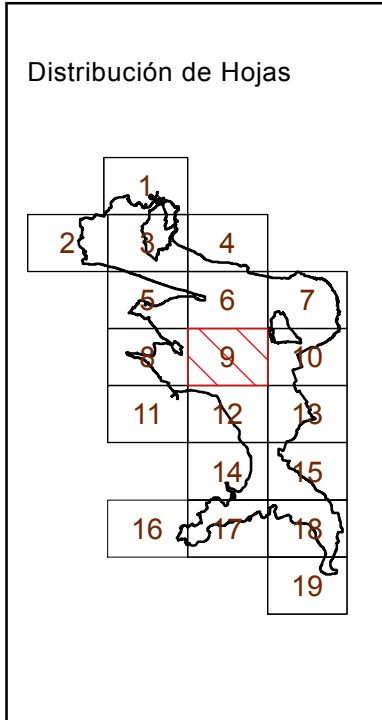

Leyenda

- Límite PORN
- LIC ES1300007 Marismas de Santoña, Victoria y Joyel
- Suelo Urbano (1)

(1) Suelo Urbano Consolidado del planeamiento urbanístico municipal vigente, localizado dentro de la zona de Uso Especial del PORN vigente (Decreto 34/1997) excepto los Elementos Fuera de Ordenación y fuera del D.P.M.T.

Zonificación

- Uso Limitado
- Uso Compatible
- Uso General

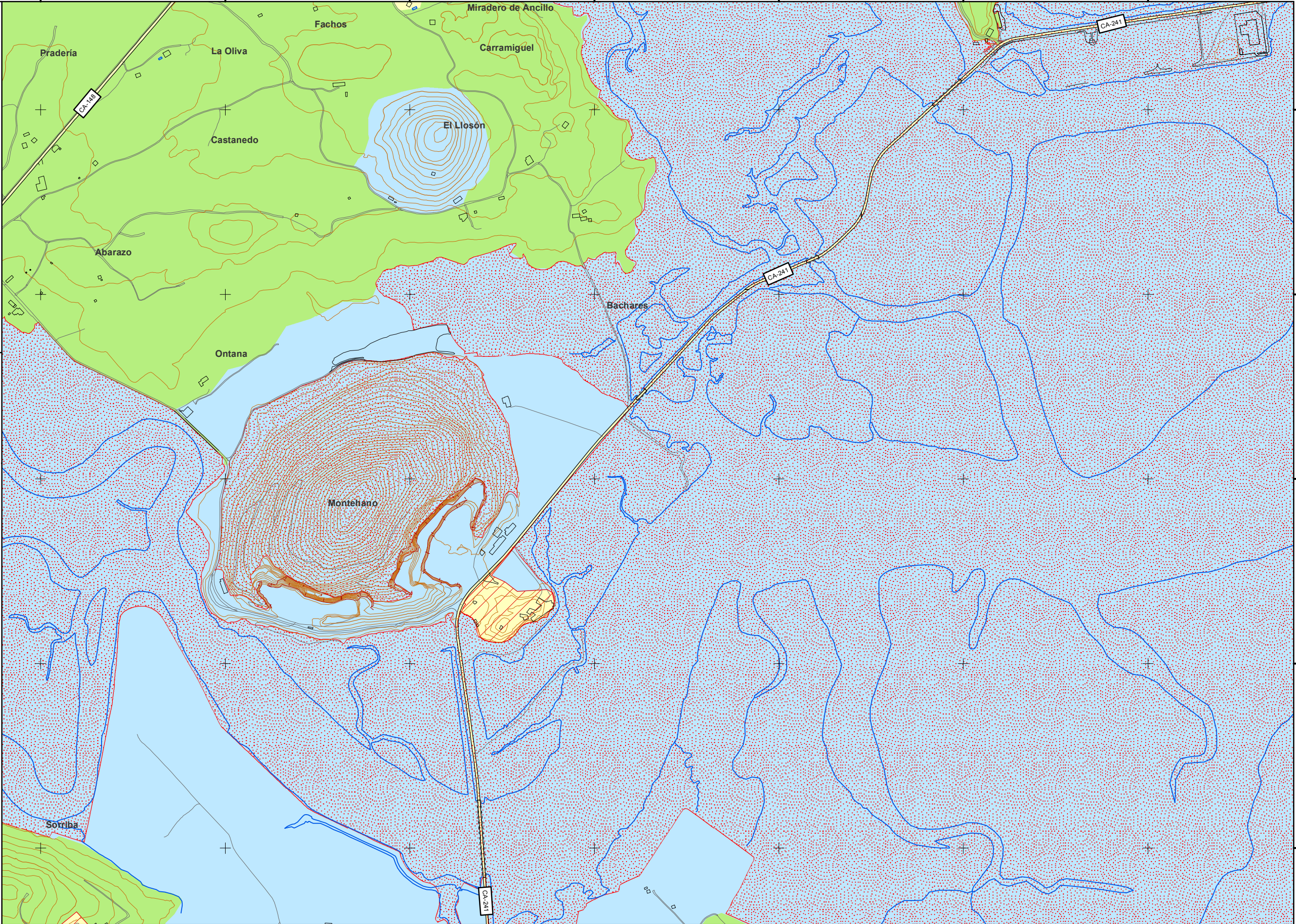

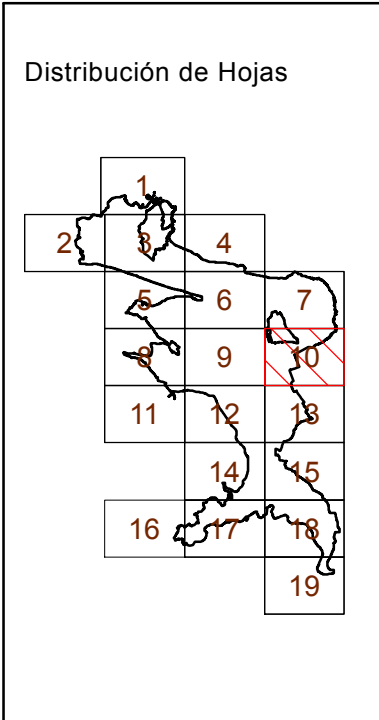

Leyenda

Límite PORN

LIC ES1300007 Marismas de Santoña, Victoria y Joyel

Suelo Urbano (1)

(1) Suelo Urbano Consolidado del planeamiento urbanístico municipal vigente, localizado dentro de la zona de Uso Especial del PORN vigente (Decreto 34/1997) excepto los Elementos Fuera de Ordenación y fuera del D.P.M.T.

Zonificación

Uso Limitado

Uso Compatible

Uso General

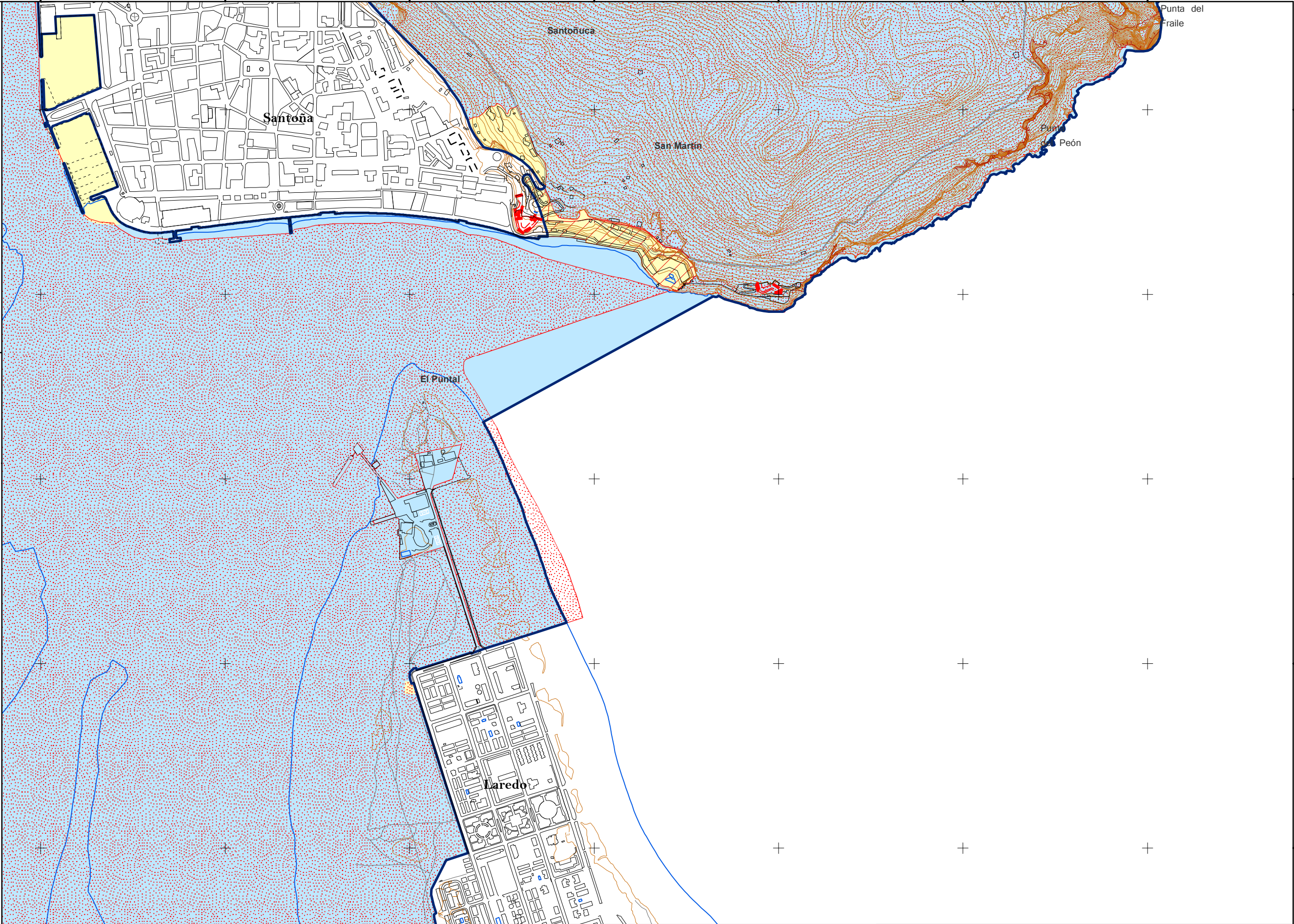

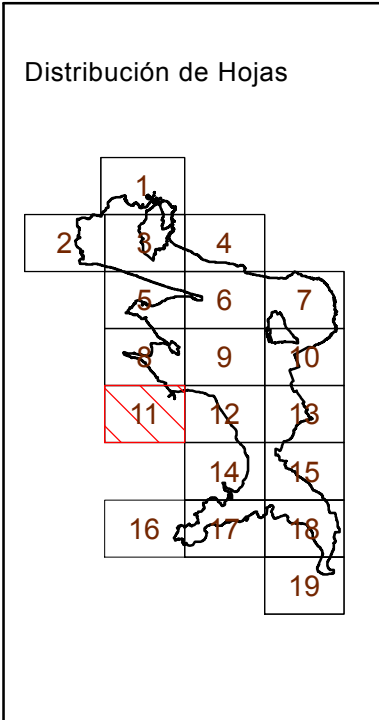

Leyenda

- Límite PORN
- LIC ES1300007 Marismas de Santoña, Victoria y Joyel
- Suelo Urbano (1)

(1) Suelo Urbano Consolidado del planeamiento urbanístico municipal vigente, localizado dentro de la zona de Uso Especial del PORN vigente (Decreto 34/1997) excepto los Elementos Fuera de Ordenación y fuera del D.P.M.T.

Zonificación

- Uso Limitado
- Uso Compatible
- Uso General

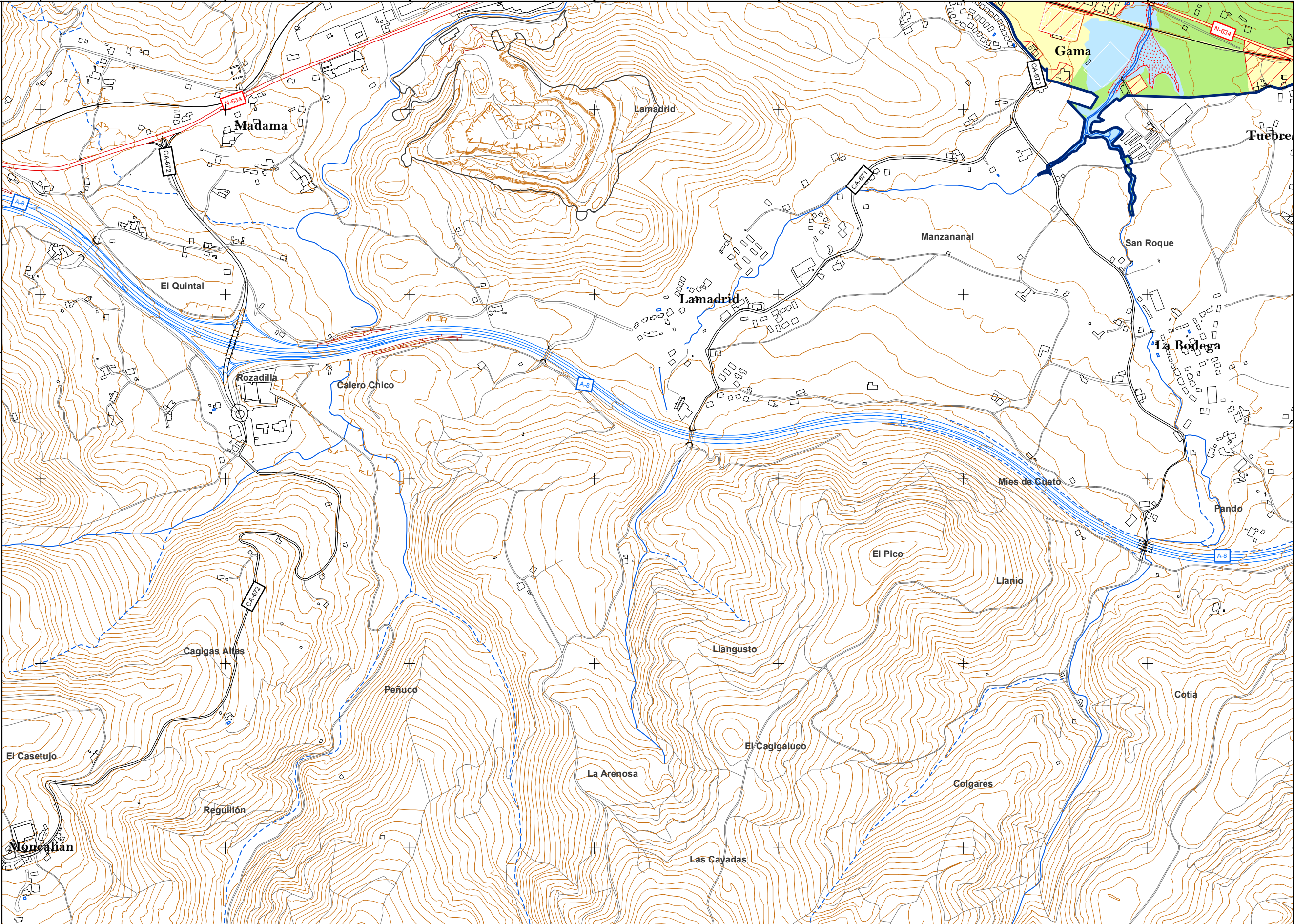

Distribución de Hojas

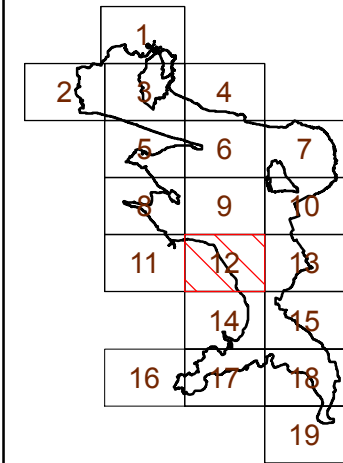

Leyenda

- Limite PORN
- LIC ES1300007 Marismas de Santoña, Victoria y Joyel
- Suelo Urbano (1)

(1) Suelo Urbano Consolidado del planeamiento urbanístico municipal vigente, localizado dentro de la zona de Uso Especial del PORN vigente (Decreto 34/1997) excepto los Elementos Fuera de Ordenación y fuera del D.P.M.T.

Zonificación

- Uso Limitado
- Uso Compatible
- Uso General

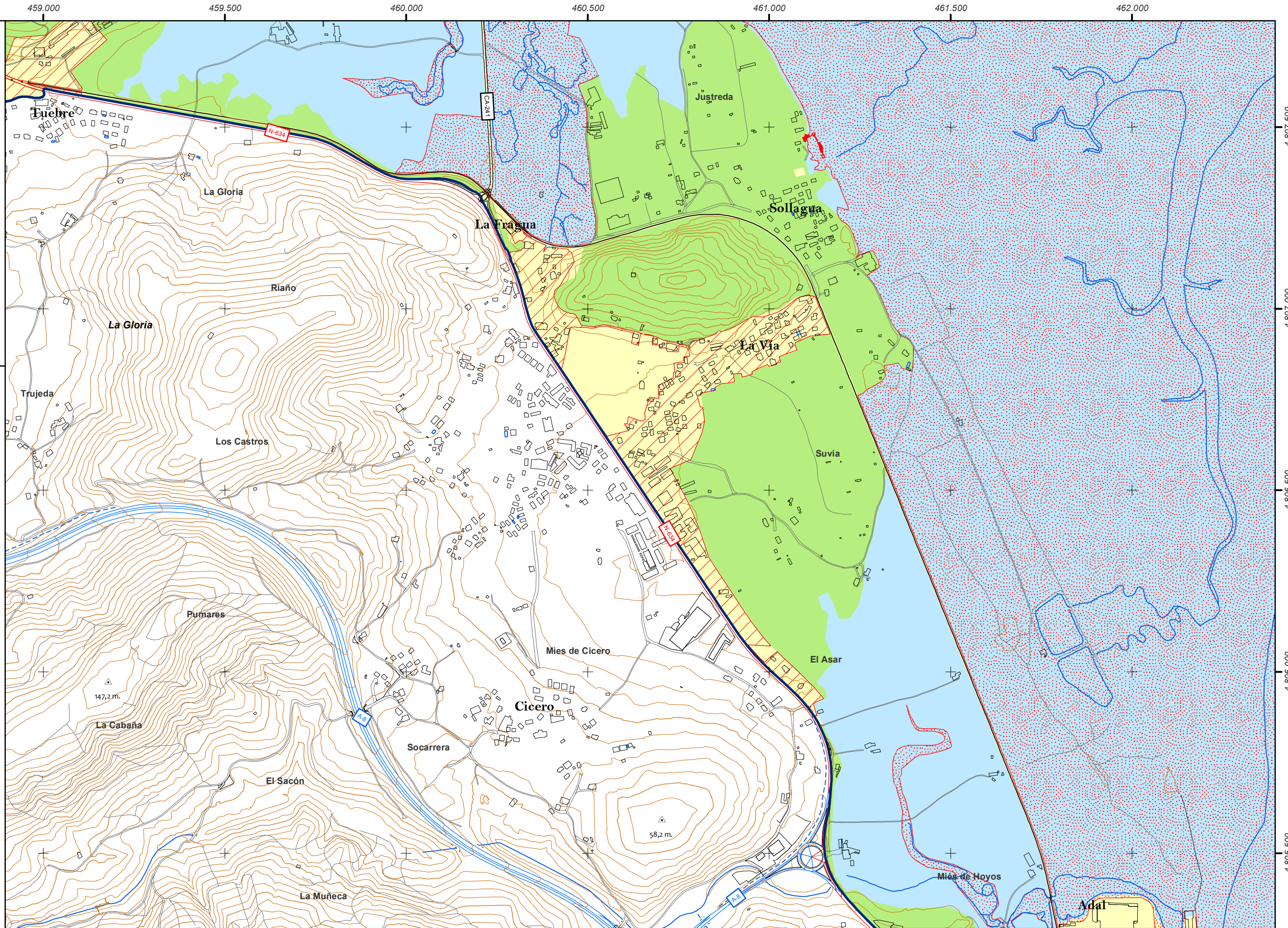
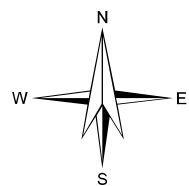

PLAN DE ORDENACIÓN DE LOS RECURSOS NATURALES DE LAS MARISMAS DE SANTOÑA, VICTORIA Y JOYEL.

Sistema de Coordenadas ETRS 89 Zona 30
Proyección: Transverse Mercator
1:10.000
0 150 300 600 m.

Fuente: Elaboración propia		Designación: ZONIFICACIÓN	
Fecha: OCTUBRE 2015	Plano N°: 42	Hoja: 12 de 19	

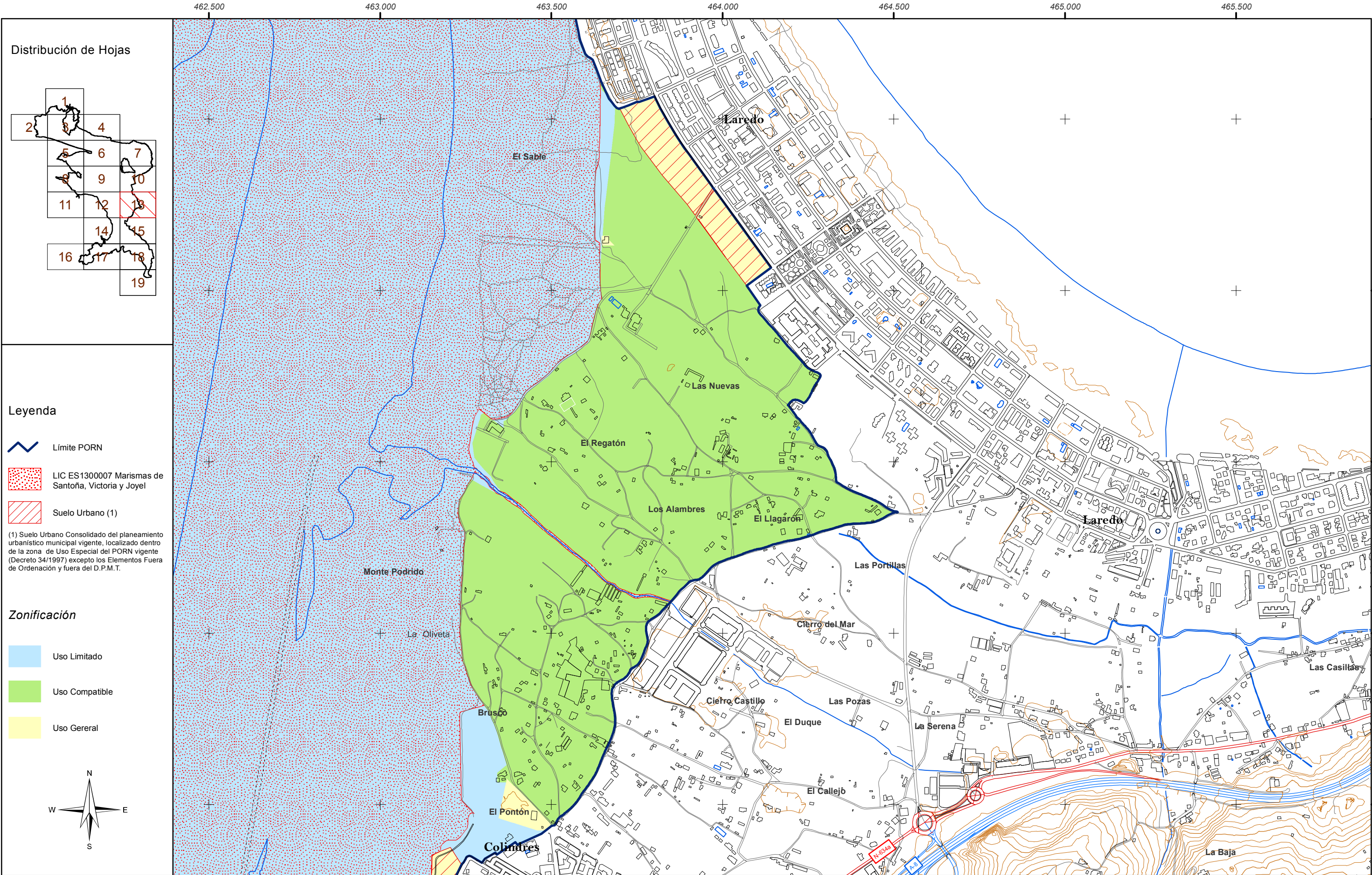

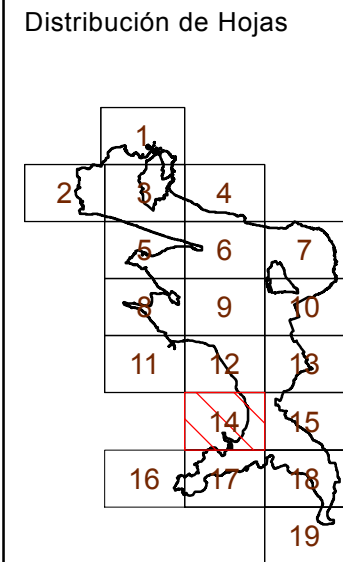
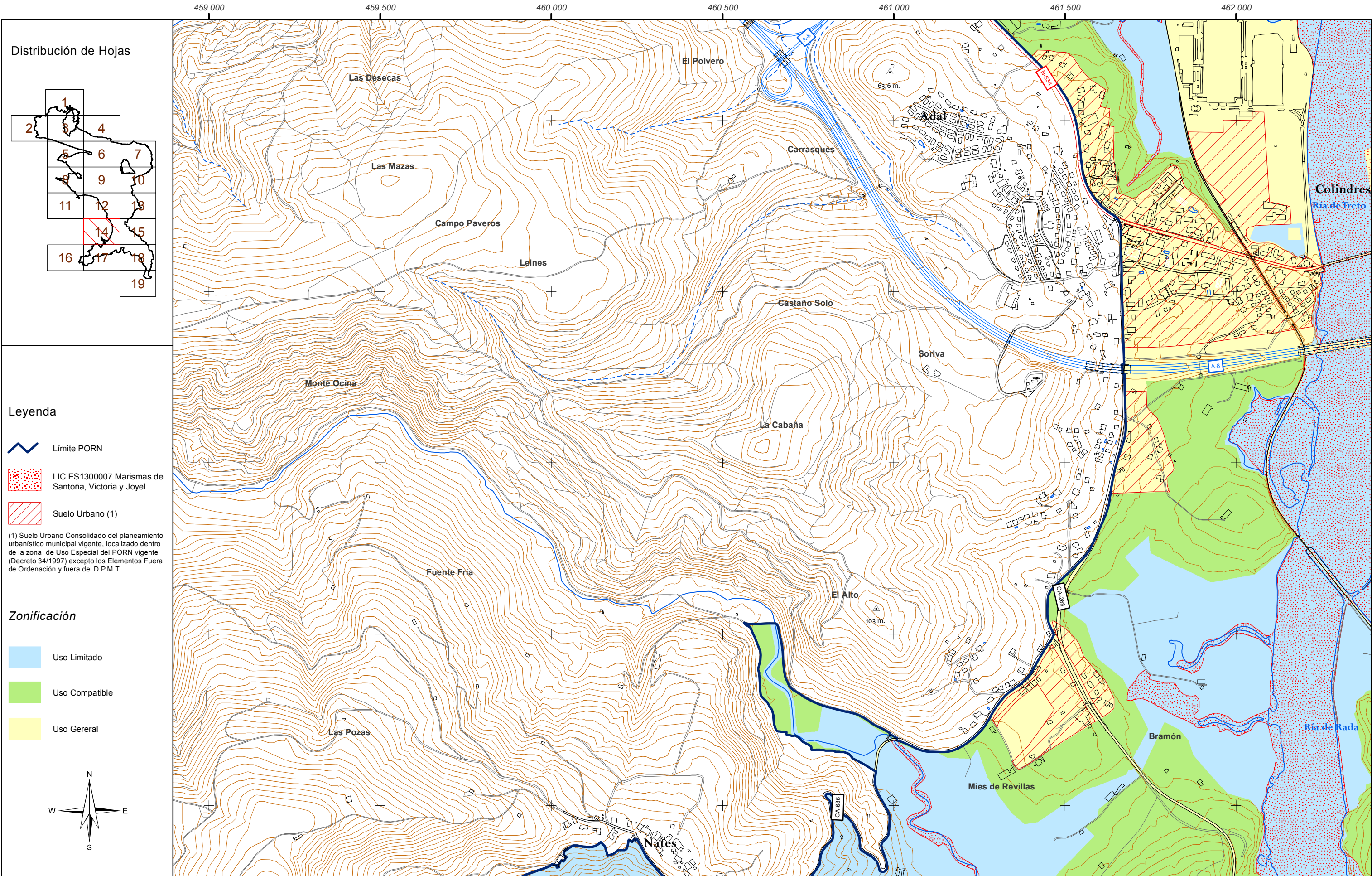

- Leyenda**
- Límite PORN
 - LIC ES1300007 Marismas de Santoña, Victoria y Joyel
 - ▨ Suelo Urbano (1)
- (1) Suelo Urbano Consolidado del planeamiento urbanístico municipal vigente, localizado dentro de la zona de Uso Especial del PORN vigente (Decreto 34/1997) excepto los Elementos Fuera de Ordenación y fuera del D.P.M.T.

- Zonificación**
- Uso Limitado
 - Uso Compatible
 - Uso General

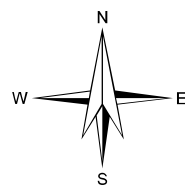

PLAN DE ORDENACIÓN DE LOS RECURSOS NATURALES
DE LAS MARISMAS DE SANTOÑA, VICTORIA Y JOYEL.

Sistema de Coordenadas ETRS 89 Zona 30
Proyección: Transverse Mercator

1:10.000



Fuente:
Elaboración propia

Fecha:
OCTUBRE 2015

Designación:
ZONIFICACIÓN

Plano N°:
42

Hoja:
14 de 19

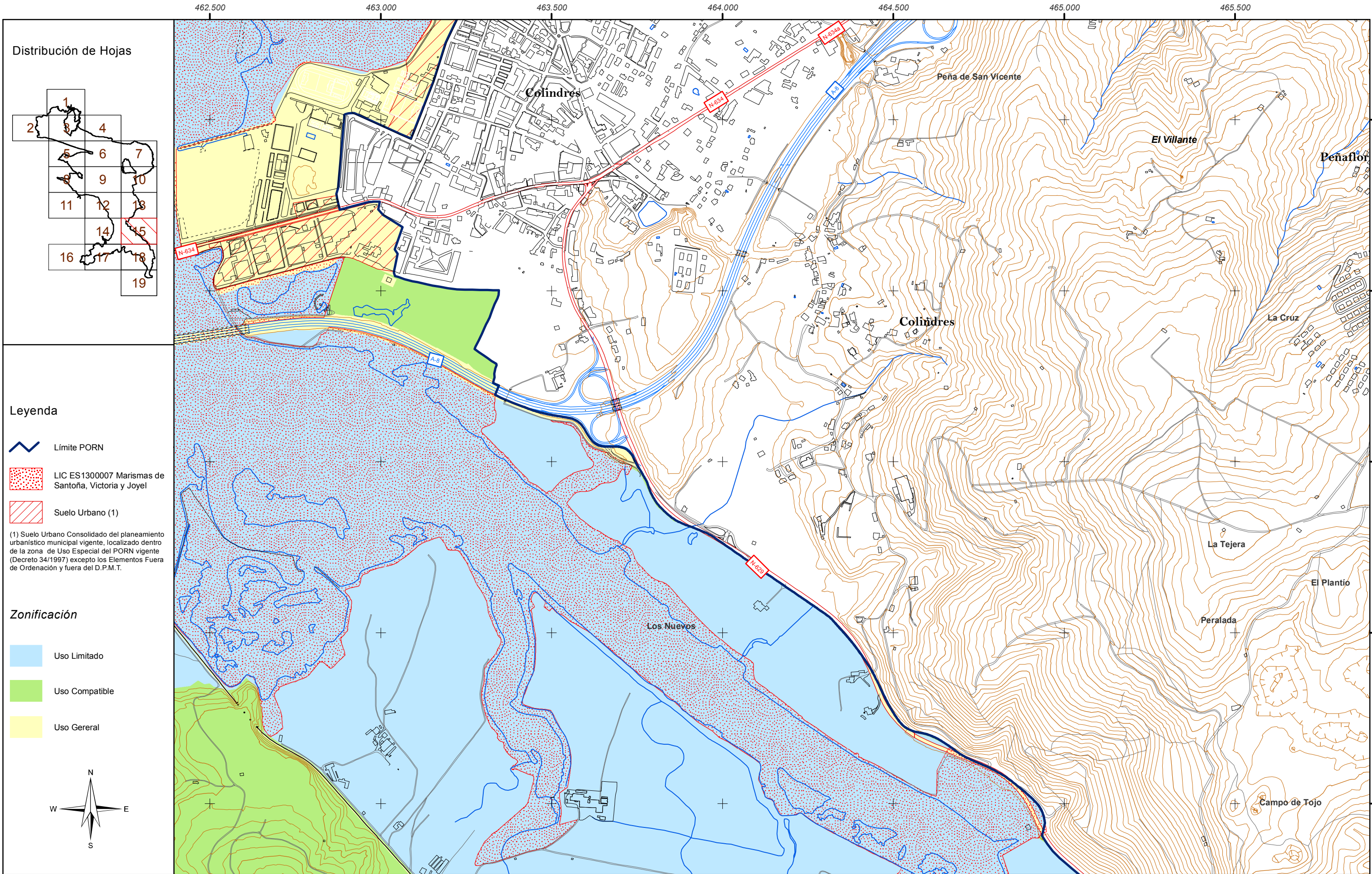

PLAN DE ORDENACIÓN DE LOS RECURSOS NATURALES DE LAS MARISMAS DE SANTOÑA, VICTORIA Y JOYEL.

Sistema de Coordenadas ETRS 89 Zona 30
Proyección: Transverse Mercator
1:10.000
0 150 300 600 m.

Fuente: Elaboración propia		Designación: ZONIFICACIÓN	
Fecha: OCTUBRE 2015	Plano N°: 42	Hoja: 15 de 19	

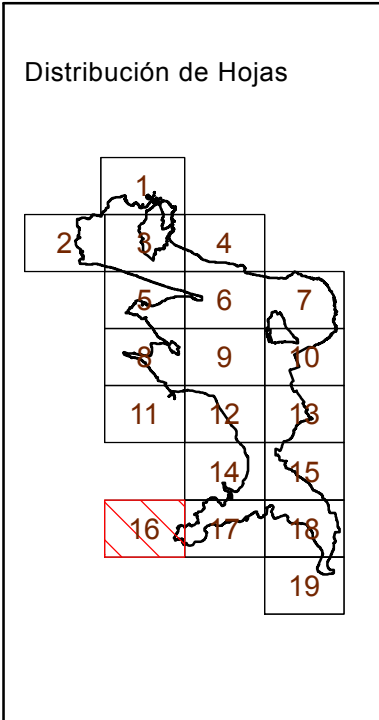

Leyenda

- Limite PORN
- LIC ES1300007 Marismas de Santoña, Victoria y Joyel
- Suelo Urbano (1)

(1) Suelo Urbano Consolidado del planeamiento urbanístico municipal vigente, localizado dentro de la zona de Uso Especial del PORN vigente (Decreto 34/1997) excepto los Elementos Fuera de Ordenación y fuera del D.P.M.T.

Zonificación

- Uso Limitado
- Uso Compatible
- Uso General

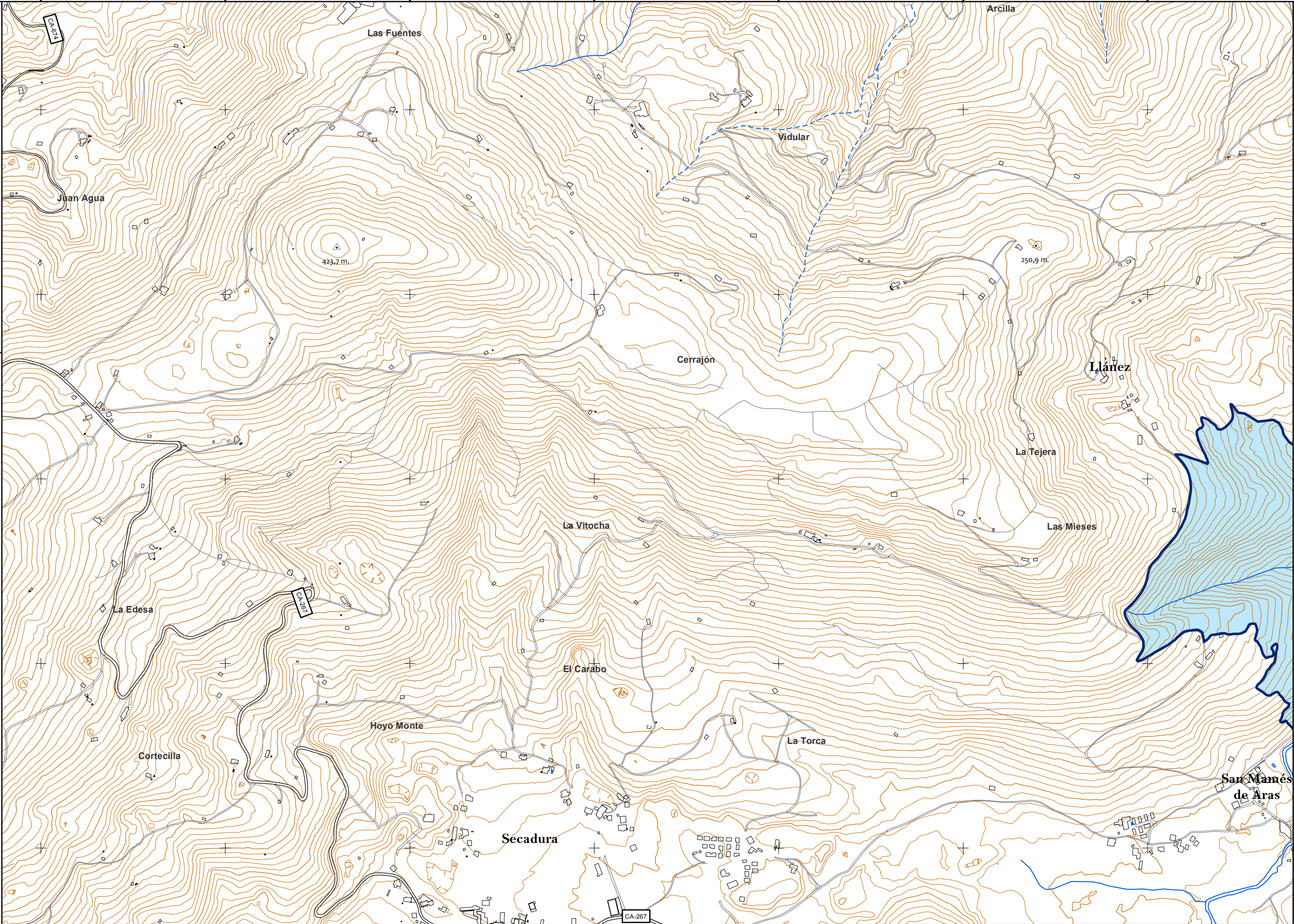

Distribución de Hojas

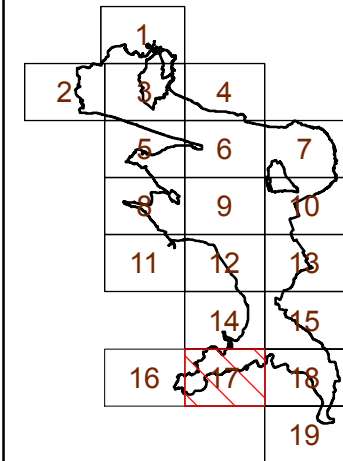

Leyenda

- Limite PORN
- LIC ES1300007 Marismas de Santoña, Victoria y Joyel
- Suelo Urbano (1)

(1) Suelo Urbano Consolidado del planeamiento urbanístico municipal vigente, localizado dentro de la zona de Uso Especial del PORN vigente (Decreto 34/1997) excepto los Elementos Fuera de Ordenación y fuera del D.P.M.T.

Zonificación

- Uso Limitado
- Uso Compatible
- Uso General

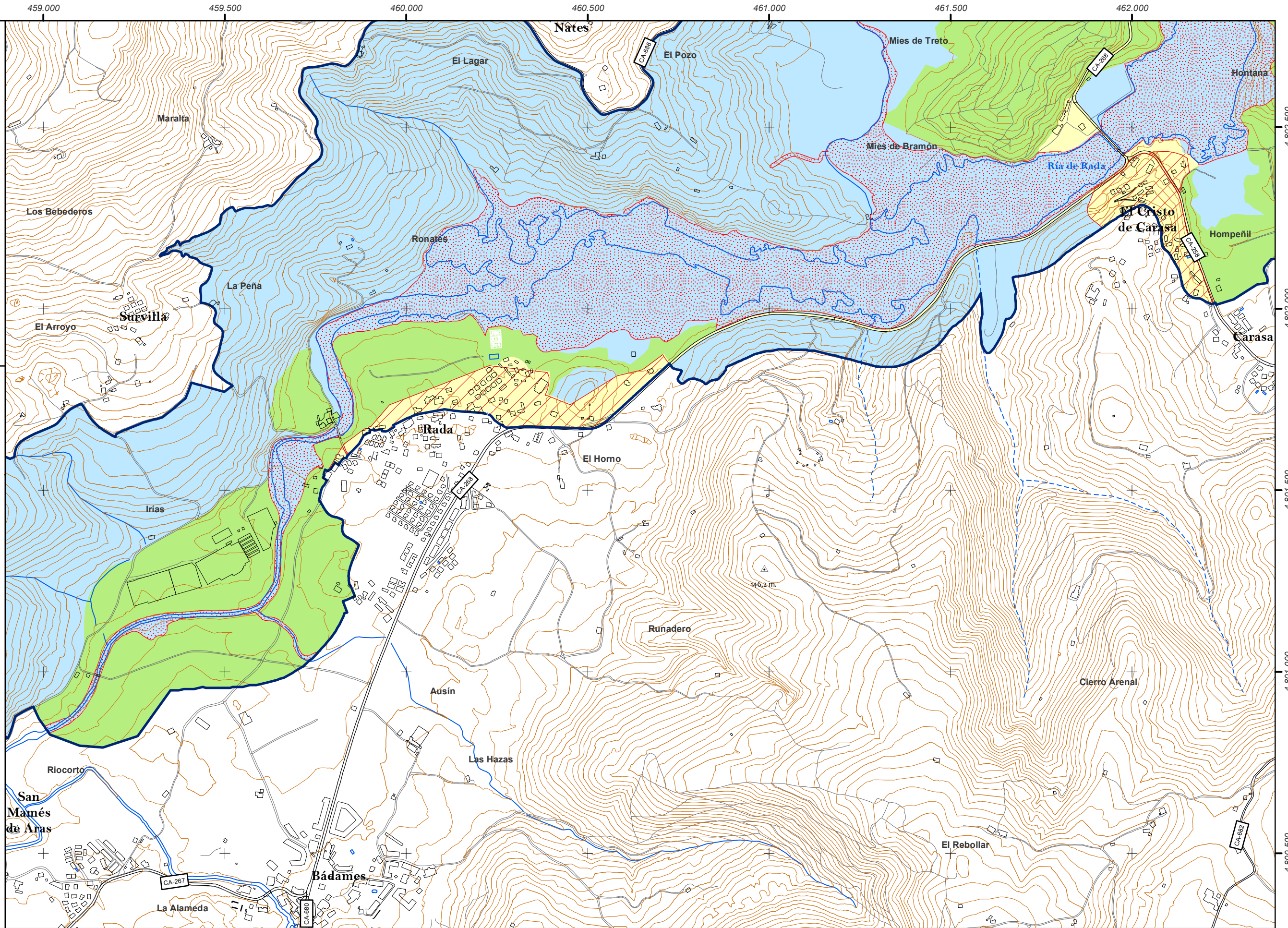
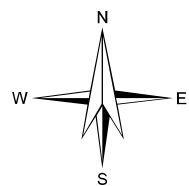

PLAN DE ORDENACIÓN DE LOS RECURSOS NATURALES DE LAS MARISMAS DE SANTOÑA, VICTORIA Y JOYEL.

Sistema de Coordenadas ETRS 89 Zona 30
Proyección: Transverse Mercator
1:10.000
0 150 300 600 m.

Fuente: Elaboración propia		Designación: ZONIFICACIÓN	
Fecha: OCTUBRE 2015	Plano N°: 42	Hoja: 17 de 19	

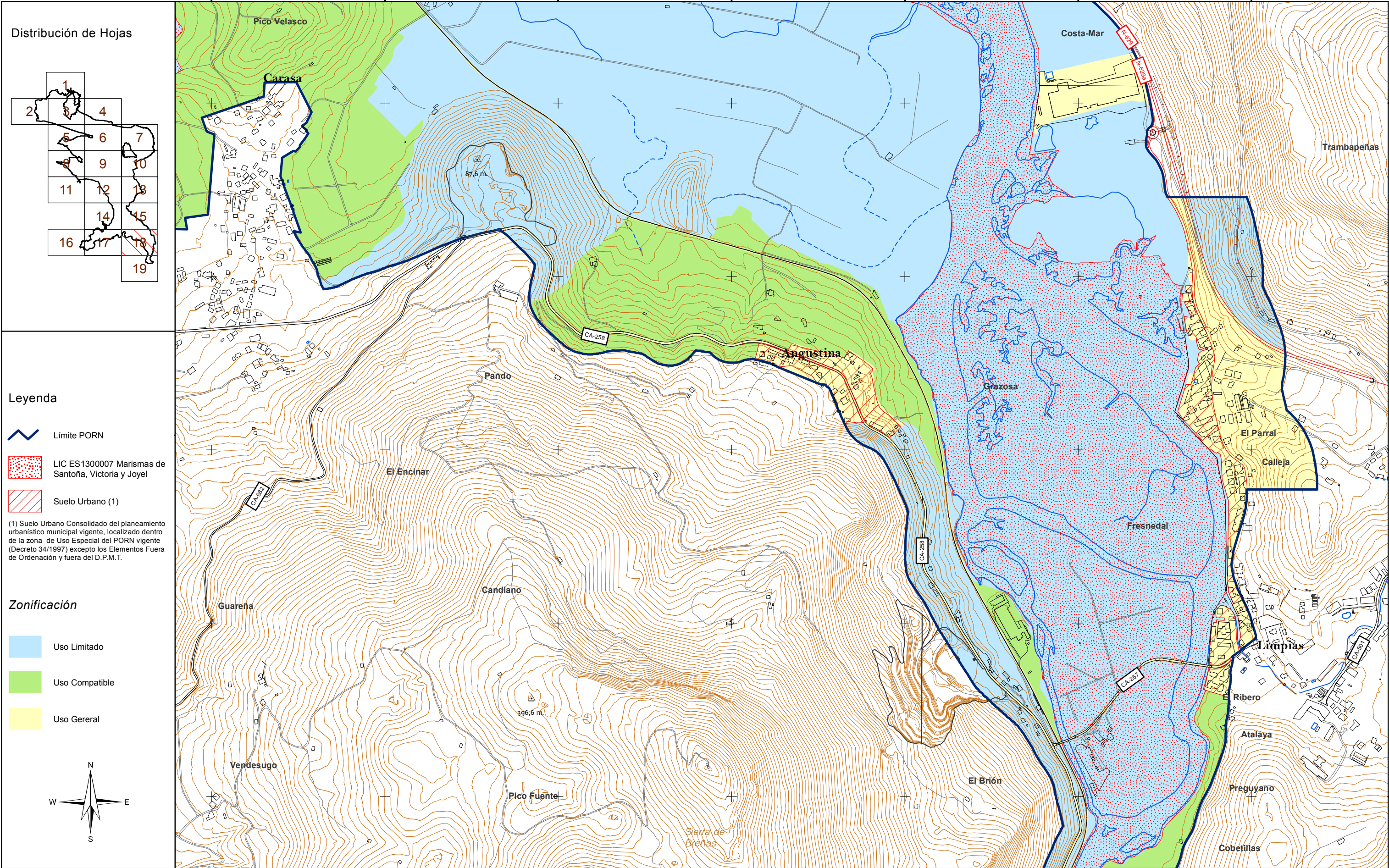

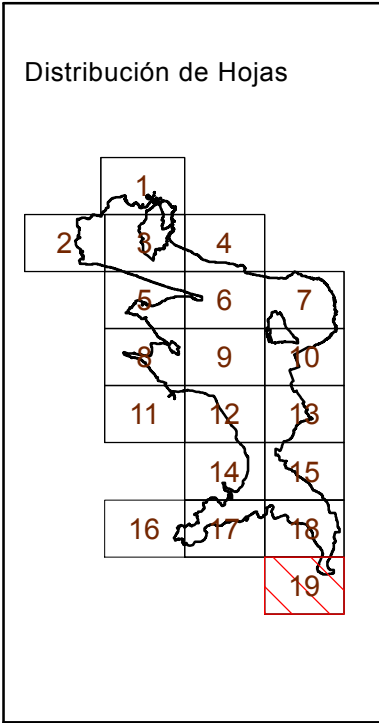

Leyenda

- Límite PORN
- LIC ES1300007 Marismas de Santoña, Victoria y Joyel
- Suelo Urbano (1)

(1) Suelo Urbano Consolidado del planeamiento urbanístico municipal vigente, localizado dentro de la zona de Uso Especial del PORN vigente (Decreto 34/1997) excepto los Elementos Fuera de Ordenación y fuera del D.P.M.T.

Zonificación

- Uso Limitado
- Uso Compatible
- Uso General

