

- Leyenda
- Encinar
 - Bosque mixto
 - Robledal
 - Castañares
 - Bosque de ribera
 - Brezal-tojal-alulagar
 - Setos y orlas espinosas
 - Pradería
 - Vegetación de acantilado
 - Vegetación dunar
 - Duna forestal
 - Playa
 - Canales y fondos arenosos
 - Vegetación de marismas
 - Carrizales
 - Río
 - Turbera
 - Eucaliptales
 - Pinares
 - Acacias
 - Choperas
 - Plumeros
 - Áreas urbanizadas y ajardinadas
 - Autovía
 - Carretera nacional
 - Carretera autonómica primaria
 - Carretera autonómica secundaria
 - Carretera autonómica local
 - Carretera municipal y otras vías
 - Ferrocarril
 - Aparcamiento
 - Carril bici
 - Depósito de aguas
 - Camping
 - Cantera
 - Límite PORN

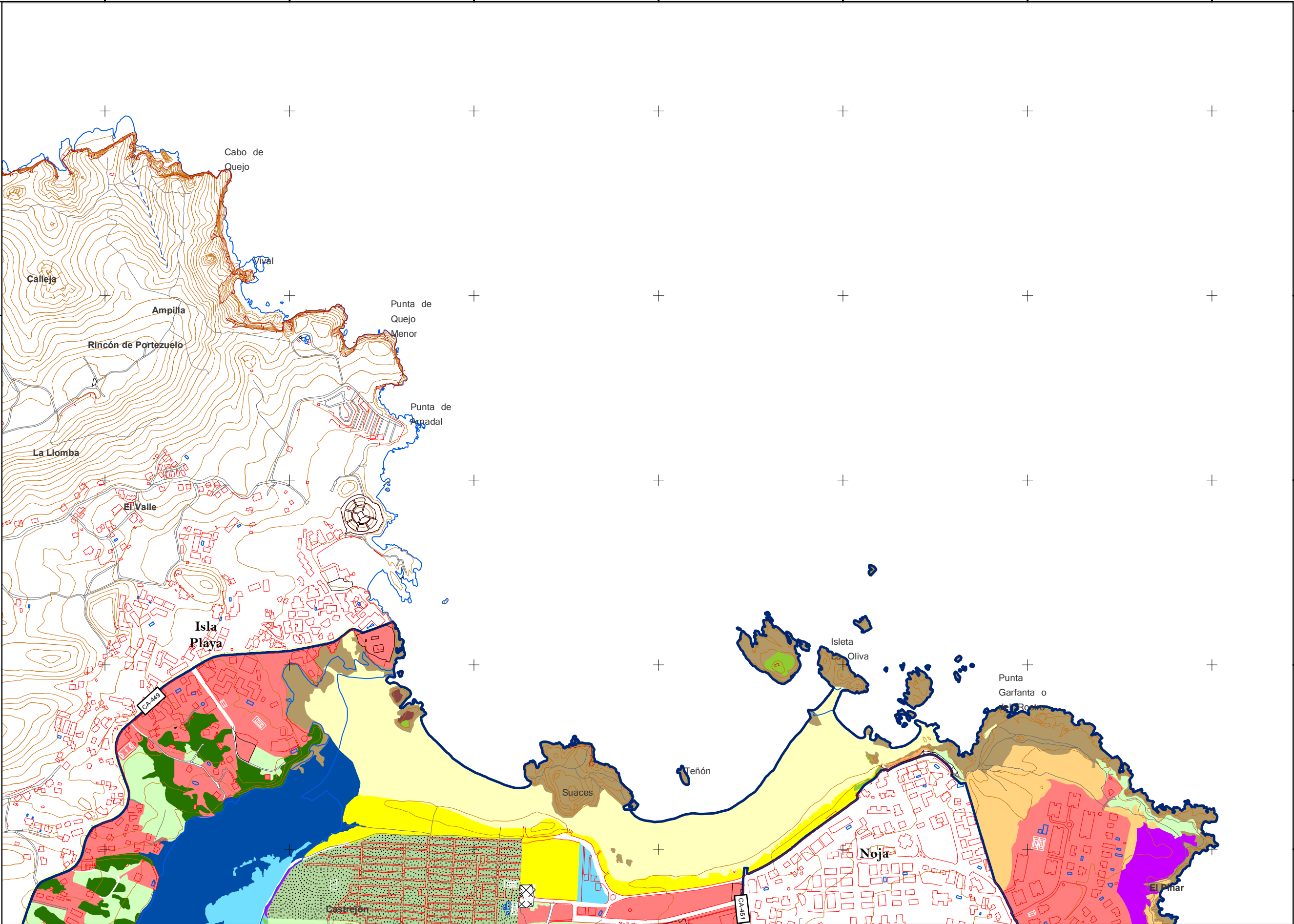

PLAN DE ORDENACIÓN DE LOS RECURSOS NATURALES
DE LAS MARISMAS DE SANTOÑA, VICTORIA Y JOYEL.

Sistema de Coordenadas ETRS 89 Zona 30
Proyección: Transverse Mercator
1:10.000
0 150 300 600 m.

Fuente: Elaboración propia		Designación: VEGETACIÓN Y USOS	
Fecha: OCTUBRE 2015	Plano N°: 10	Hoja: 1 de 19	

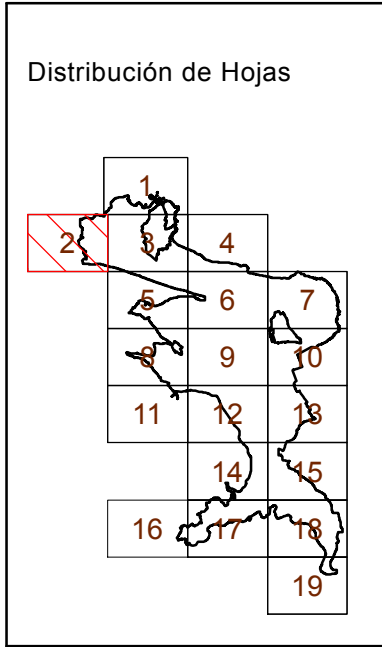

Leyenda

- Encinar
- Bosque mixto
- Robledal
- Castañares
- Bosque de ribera
- Brezal-tojal-alulagar
- Setos y orlas espinosas
- Pradería
- Vegetación de acantilado
- Vegetación dunar
- Duna forestal
- Playa
- Canales y fondos arenosos
- Vegetación de marismas
- Carrizales
- Río
- Turbera
- Eucaliptales
- Pinares
- Acacias
- Choperas
- Plumeros
- Áreas urbanizadas y ajardinadas
- Autovía
- Carretera nacional
- Carretera autonómica primaria
- Carretera autonómica secundaria
- Carretera autonómica local
- Carretera municipal y otras vías
- Ferrocarril
- Aparcamiento
- Carril bici
- Depósito de aguas
- Camping
- Cantera
- Límite PORN

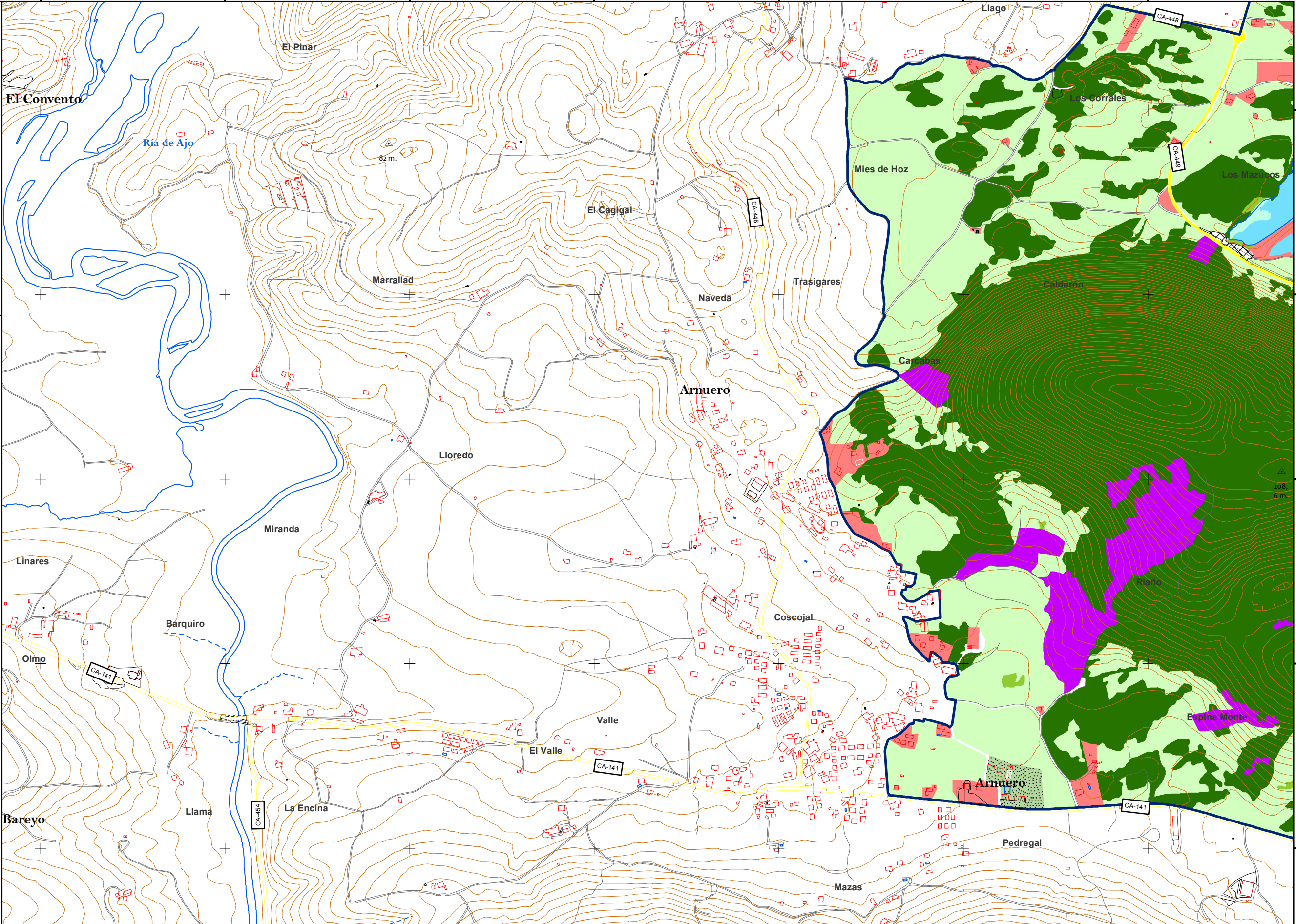

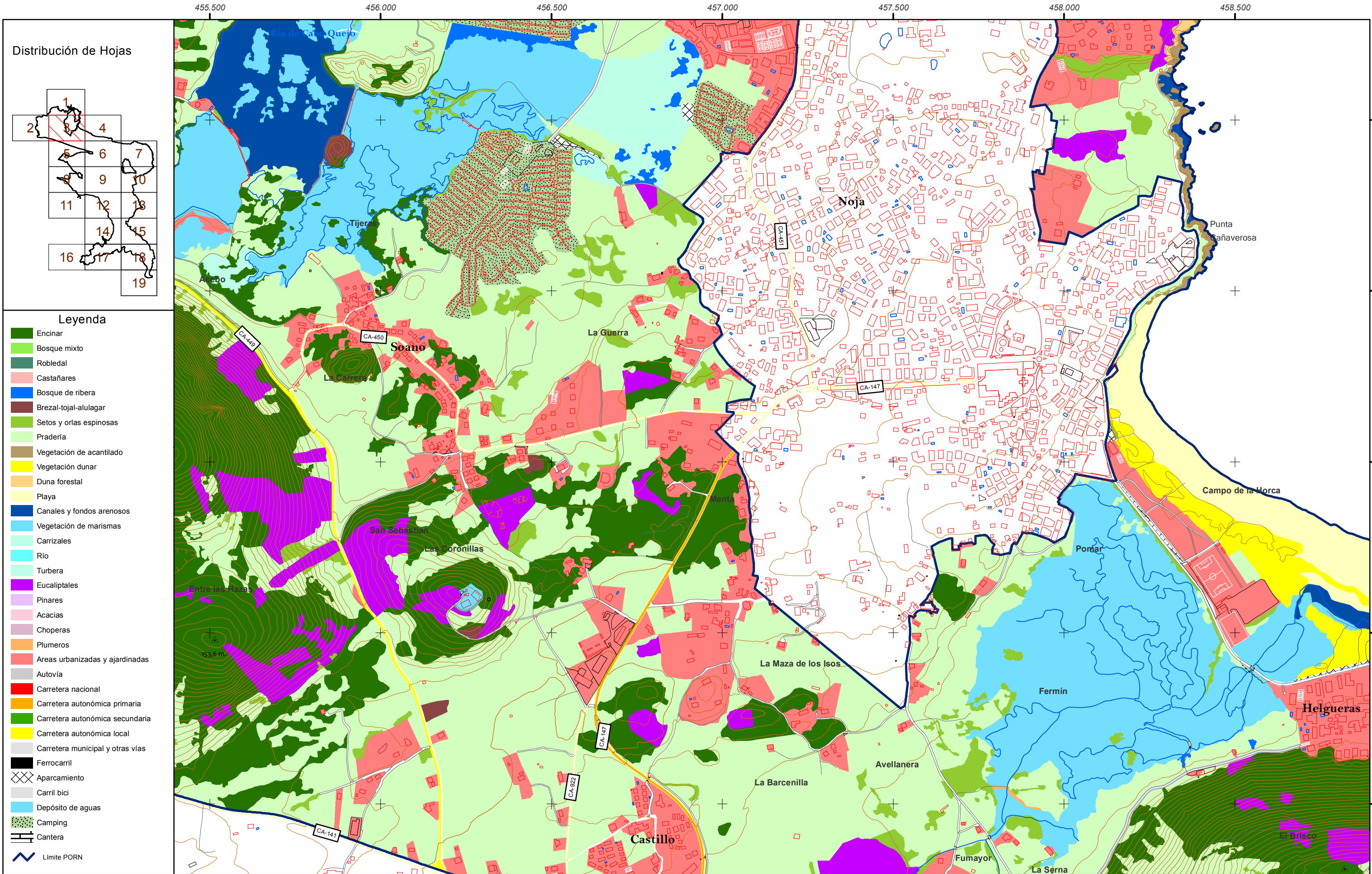

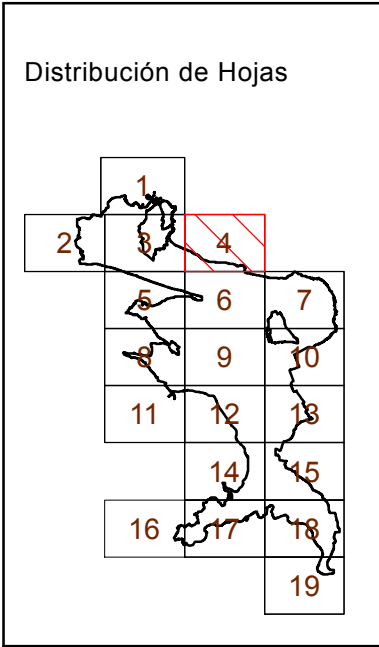

- Leyenda
- Encinar
 - Bosque mixto
 - Robledal
 - Castañares
 - Bosque de ribera
 - Brezal-tojal-alulagar
 - Setos y orlas espinosas
 - Pradería
 - Vegetación de acantilado
 - Vegetación dunar
 - Duna forestal
 - Playa
 - Canales y fondos arenosos
 - Vegetación de marismas
 - Carrizales
 - Río
 - Turbera
 - Eucaliptales
 - Pinares
 - Acacias
 - Choperas
 - Plumeros
 - Áreas urbanizadas y ajardinadas
 - Autovía
 - Carretera nacional
 - Carretera autonómica primaria
 - Carretera autonómica secundaria
 - Carretera autonómica local
 - Carretera municipal y otras vías
 - Ferrocarril
 - Aparcamiento
 - Carril bici
 - Depósito de aguas
 - Camping
 - Cantera
 - Límite PORN

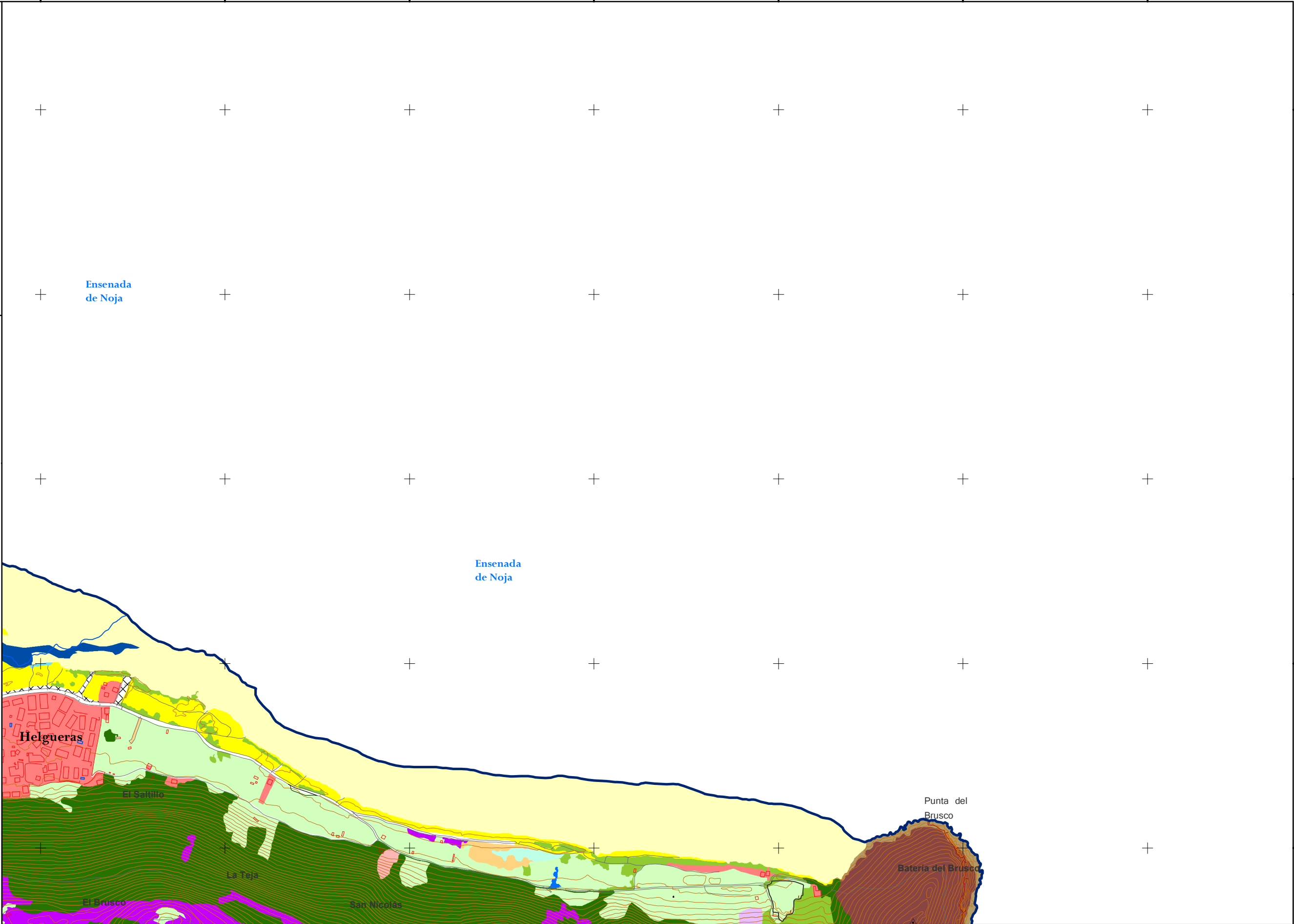

PLAN DE ORDENACIÓN DE LOS RECURSOS NATURALES
DE LAS MARISMAS DE SANTOÑA, VICTORIA Y JOYEL.

Sistema de Coordenadas ETRS 89 Zona 30
Proyección: Transverse Mercator
1:10.000

Fuente: Elaboración propia		Designación: VEGETACIÓN Y USOS	
Fecha: OCTUBRE 2015	Plano N°: 10	Hoja: 4 de 19	

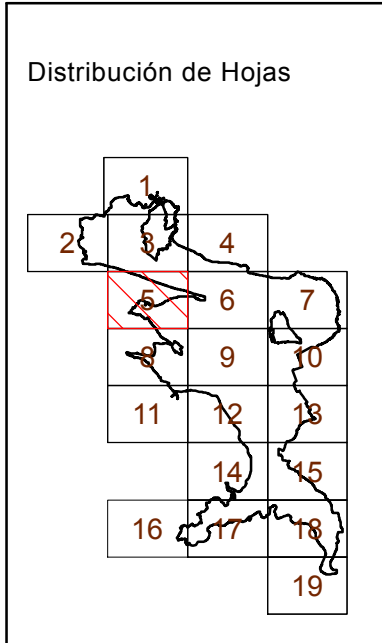

Leyenda

- Encinar
- Bosque mixto
- Robledal
- Castañares
- Bosque de ribera
- Brezal-tojal-alulagar
- Setos y orlas espinosas
- Pradería
- Vegetación de acantilado
- Vegetación dunar
- Duna forestal
- Playa
- Canales y fondos arenosos
- Vegetación de marismas
- Carrizales
- Río
- Turbera
- Eucaliptales
- Pinares
- Acacias
- Choperas
- Plumeros
- Áreas urbanizadas y ajardinadas
- Autovía
- Carretera nacional
- Carretera autonómica primaria
- Carretera autonómica secundaria
- Carretera autonómica local
- Carretera municipal y otras vías
- Ferrocarril
- Aparcamiento
- Carril bici
- Depósito de aguas
- Camping
- Cantera
- Límite PORN

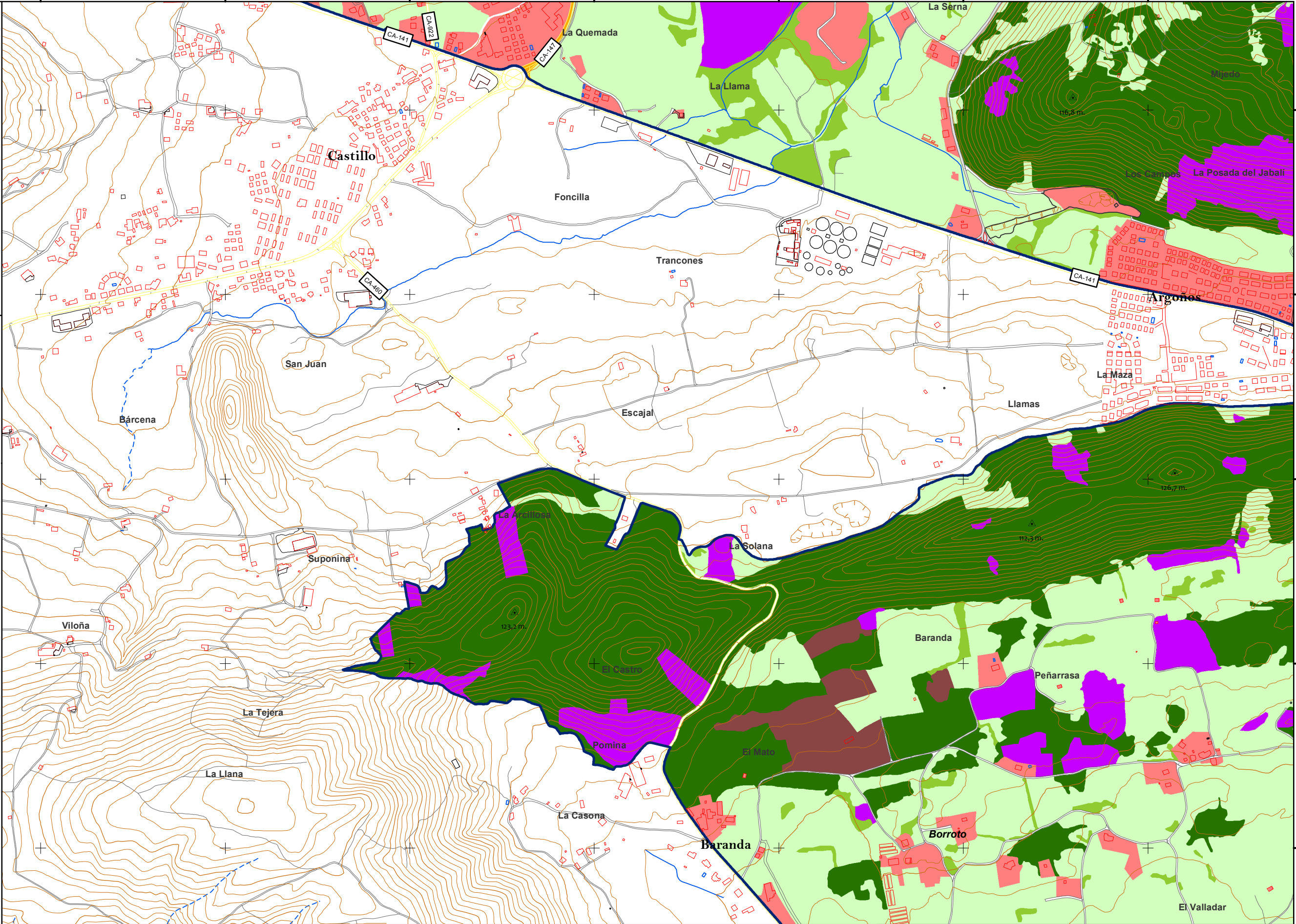

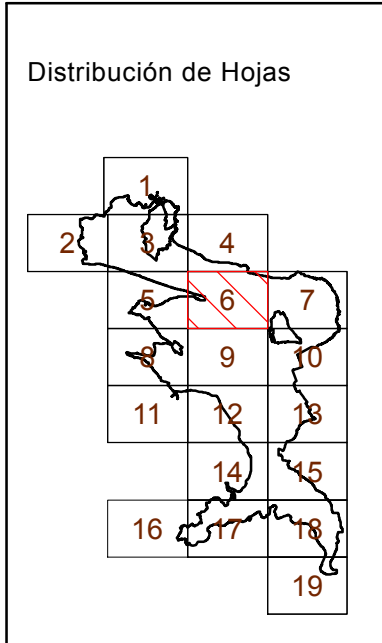

- Leyenda**
- Encinar
 - Bosque mixto
 - Robledal
 - Castañares
 - Bosque de ribera
 - Brezal-tojal-alulagar
 - Setos y orlas espinosas
 - Pradería
 - Vegetación de acantilado
 - Vegetación dunar
 - Duna forestal
 - Playa
 - Canales y fondos arenosos
 - Vegetación de marismas
 - Carrizales
 - Río
 - Turbera
 - Eucaliptales
 - Pinares
 - Acacias
 - Choperas
 - Plumeros
 - Áreas urbanizadas y ajardinadas
 - Autovía
 - Carretera nacional
 - Carretera autonómica primaria
 - Carretera autonómica secundaria
 - Carretera autonómica local
 - Carretera municipal y otras vías
 - Ferrocarril
 - Aparcamiento
 - Carril bici
 - Depósito de aguas
 - Camping
 - Cantera
 - Límite PORN

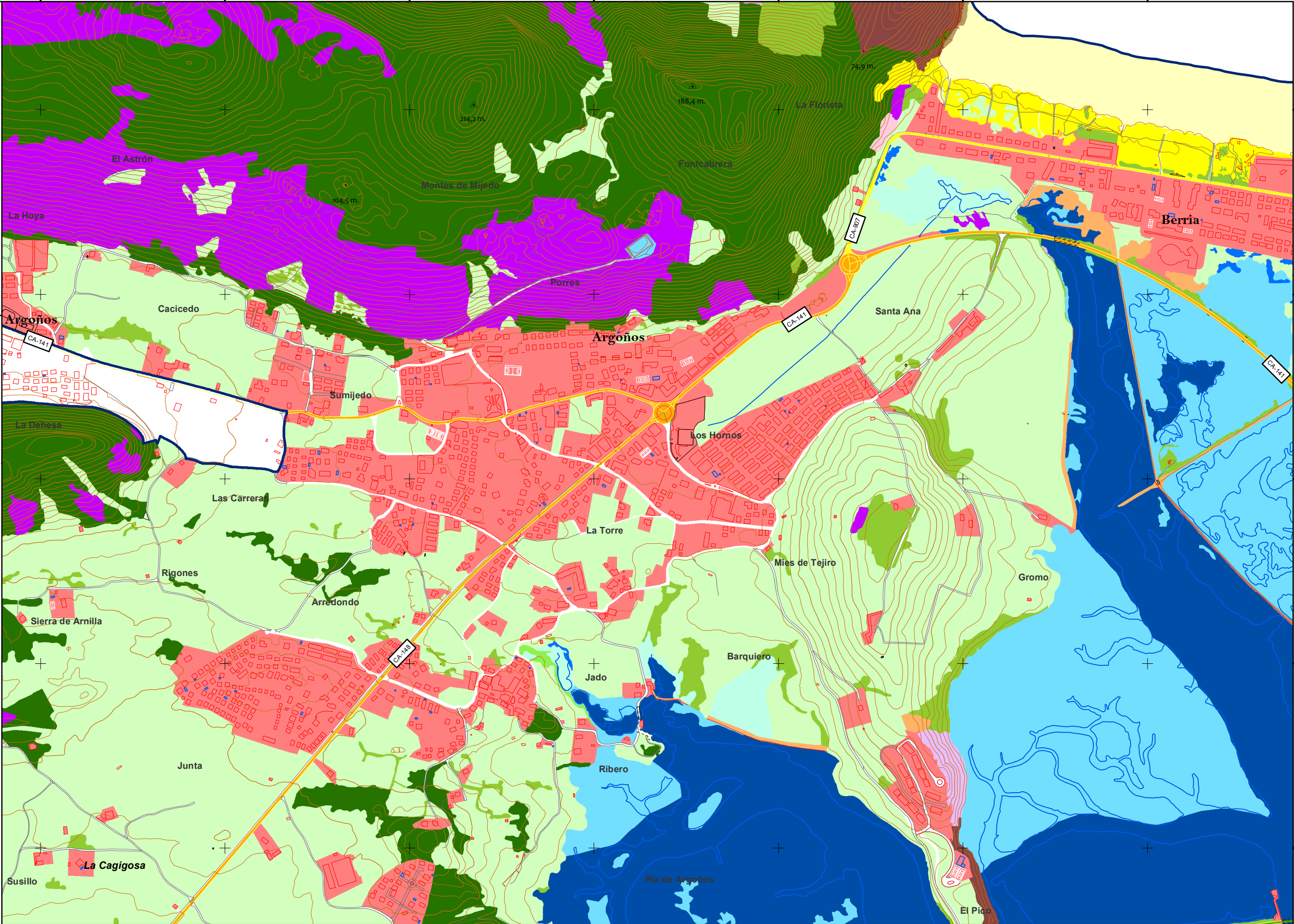

PLAN DE ORDENACIÓN DE LOS RECURSOS NATURALES
DE LAS MARISMAS DE SANTOÑA, VICTORIA Y JOYEL.

Sistema de Coordenadas ETRS 89 Zona 30
Proyección: Transverse Mercator
1:10.000
0 150 300 600 m.

Fuente:
Elaboración propia
Fecha:
OCTUBRE 2015

Designación:
VEGETACIÓN Y USOS
Plano N°:
10
Hoja:
6 de 19

Distribución de Hojas

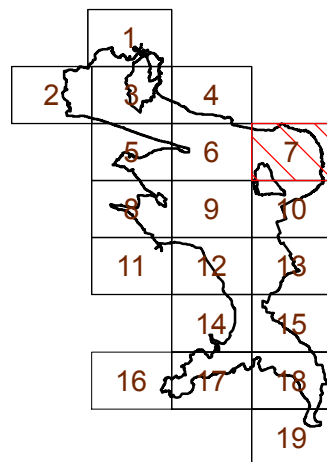

Leyenda

- | | |
|---|----------------------------------|
|  | Encinar |
|  | Bosque mixto |
|  | Robledal |
|  | Castañares |
|  | Bosque de ribera |
|  | Brezal-tojal-alulagar |
|  | Setos y orlas espinosas |
|  | Pradería |
|  | Vegetación de acantilado |
|  | Vegetación dunar |
|  | Duna forestal |
|  | Playa |
|  | Canales y fondos arenosos |
|  | Vegetación de marismas |
|  | Carrizales |
|  | Río |
|  | Turbera |
|  | Eucaliptales |
|  | Pinares |
|  | Acacias |
|  | Choperas |
|  | Plumeros |
|  | Áreas urbanizadas y ajardinadas |
|  | Autovía |
|  | Carretera nacional |
|  | Carretera autonómica primaria |
|  | Carretera autonómica secundaria |
|  | Carretera autonómica local |
|  | Carretera municipal y otras vías |
|  | Ferrocarril |
|  | Aparcamiento |
|  | Carril bici |
|  | Depósito de aguas |
|  | Camping |
|  | Cantera |
|  | Limite PORN |

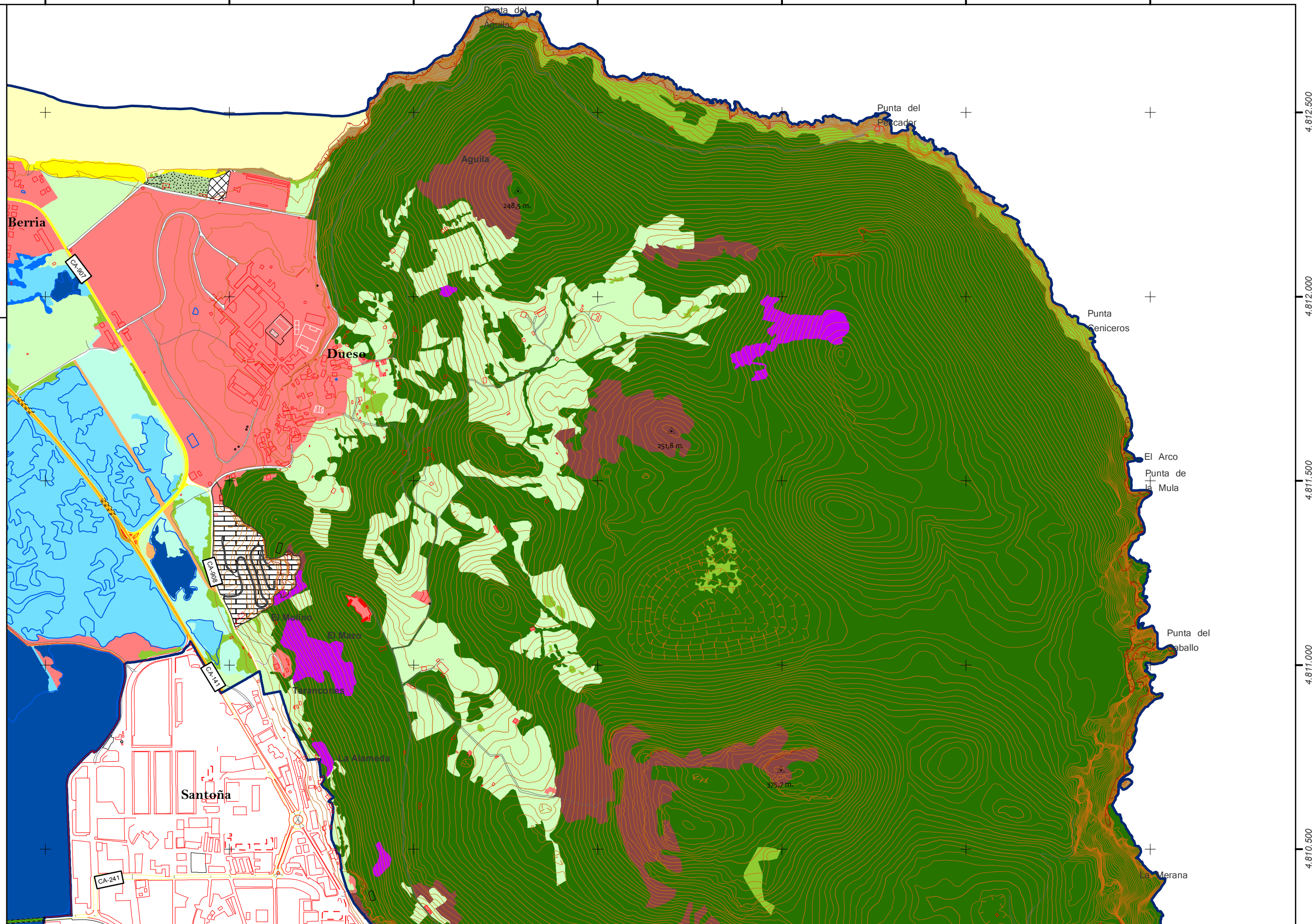

PLAN DE ORDENACIÓN DE LOS RECURSOS NATURALES DE LAS MARISMAS DE SANTOÑA, VICTORIA Y JOYEL.

Sistema de Coordenadas ETRS 89 Zona 30
Proyección: Transverse Mercator

1:10.000

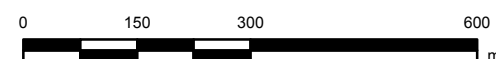

Fuente:

Elaboración propia

Designación:

VEGETACIÓN Y USOS

Fecha:

OCTUBRE 2015

Plano N°:

10

Hoja:

7 de 19

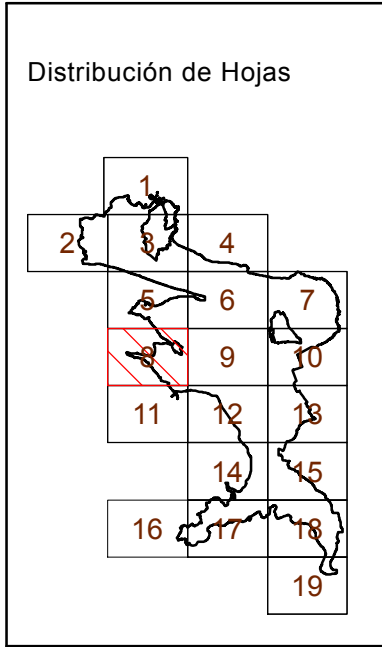

- Leyenda
- Encinar
 - Bosque mixto
 - Robledal
 - Castañares
 - Bosque de ribera
 - Brezal-tojal-alulagar
 - Setos y orlas espinosas
 - Pradería
 - Vegetación de acantilado
 - Vegetación dunar
 - Duna forestal
 - Playa
 - Canales y fondos arenosos
 - Vegetación de marismas
 - Carrizales
 - Río
 - Turbera
 - Eucaliptales
 - Pinares
 - Acacias
 - Choperas
 - Plumeros
 - Áreas urbanizadas y ajardinadas
 - Autovía
 - Carretera nacional
 - Carretera autonómica primaria
 - Carretera autonómica secundaria
 - Carretera autonómica local
 - Carretera municipal y otras vías
 - Ferrocarril
 - Aparcamiento
 - Carril bici
 - Depósito de aguas
 - Camping
 - Cantera
 - Límite PORN

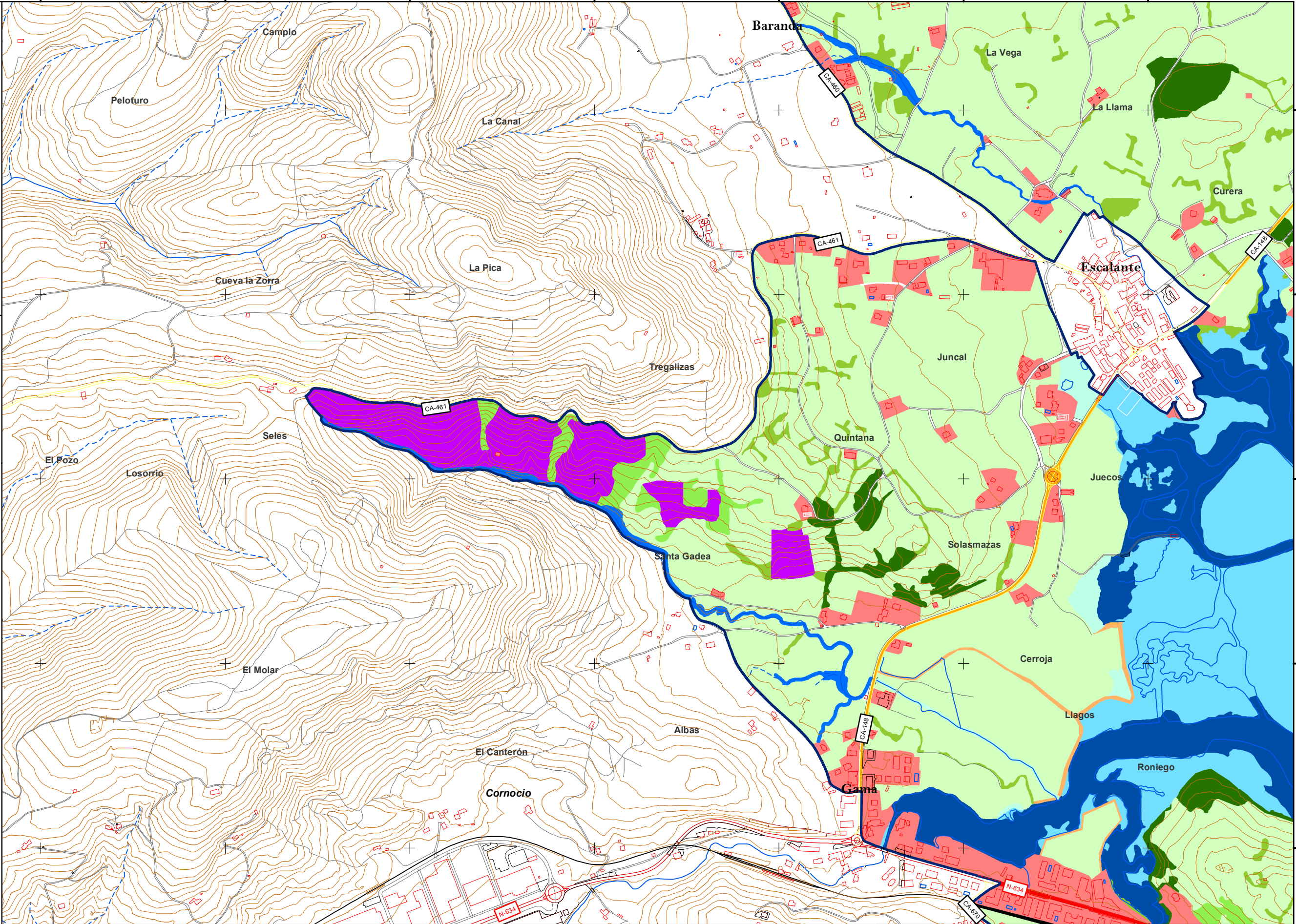

PLAN DE ORDENACIÓN DE LOS RECURSOS NATURALES
DE LAS MARISMAS DE SANTOÑA, VICTORIA Y JOYEL.

Sistema de Coordenadas ETRS 89 Zona 30
Proyección: Transverse Mercator
1:10.000
0 150 300 600 m.

Fuente:
Elaboración propia

Fecha:
OCTUBRE 2015

Designación:
VEGETACIÓN Y USOS

Plano N°:
10

Hoja:
8 de 19

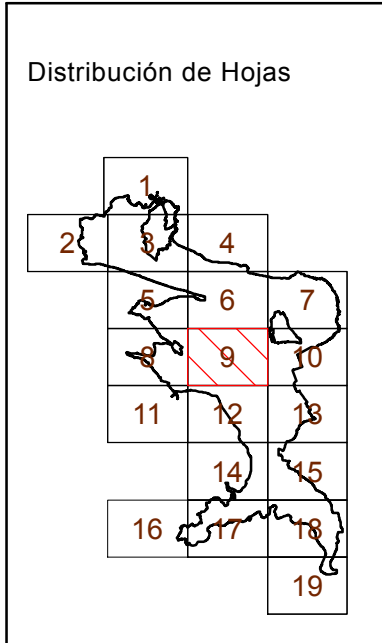

- Leyenda
- Encinar
 - Bosque mixto
 - Robledal
 - Castañares
 - Bosque de ribera
 - Brezal-tojal-alulagar
 - Setos y orlas espinosas
 - Pradería
 - Vegetación de acantilado
 - Vegetación dunar
 - Duna forestal
 - Playa
 - Canales y fondos arenosos
 - Vegetación de marismas
 - Carrizales
 - Río
 - Turbera
 - Eucaliptales
 - Pinares
 - Acacias
 - Choperas
 - Plumeros
 - Áreas urbanizadas y ajardinadas
 - Autovía
 - Carretera nacional
 - Carretera autonómica primaria
 - Carretera autonómica secundaria
 - Carretera autonómica local
 - Carretera municipal y otras vías
 - Ferrocarril
 - Aparcamiento
 - Carril bici
 - Depósito de aguas
 - Camping
 - Cantera
 - Límite PORN



PLAN DE ORDENACIÓN DE LOS RECURSOS NATURALES
DE LAS MARISMAS DE SANTOÑA, VICTORIA Y JOYEL.

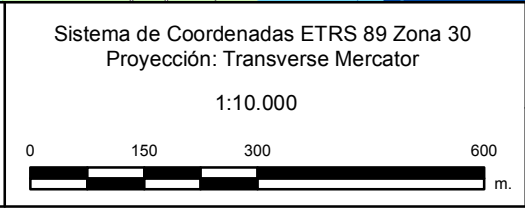

Fuente:
Elaboración propia

Fecha:
OCTUBRE 2015

Designación:
VEGETACIÓN Y USOS

Plano N°:
10

Hoja:
9 de 19

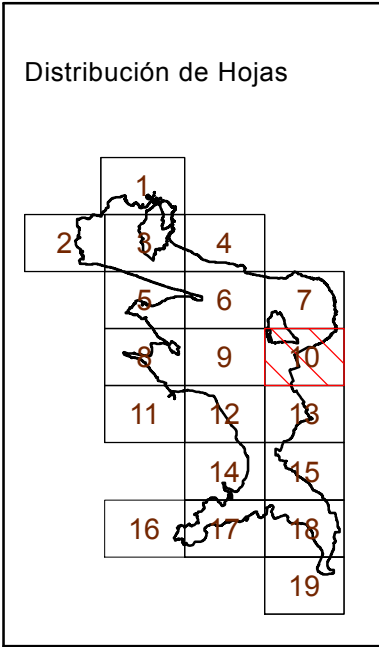

- Leyenda
- Encinar
 - Bosque mixto
 - Robledal
 - Castañares
 - Bosque de ribera
 - Brezal-tojal-alulagar
 - Setos y orlas espinosas
 - Pradería
 - Vegetación de acantilado
 - Vegetación dunar
 - Duna forestal
 - Playa
 - Canales y fondos arenosos
 - Vegetación de marismas
 - Carrizales
 - Río
 - Turbera
 - Eucaliptales
 - Pinares
 - Acacias
 - Choperas
 - Plumeros
 - Áreas urbanizadas y ajardinadas
 - Autovía
 - Carretera nacional
 - Carretera autonómica primaria
 - Carretera autonómica secundaria
 - Carretera autonómica local
 - Carretera municipal y otras vías
 - Ferrocarril
 - Aparcamiento
 - Carril bici
 - Depósito de aguas
 - Camping
 - Cantera
 - Límite PORN



PLAN DE ORDENACIÓN DE LOS RECURSOS NATURALES
DE LAS MARISMAS DE SANTOÑA, VICTORIA Y JOYEL.

Sistema de Coordenadas ETRS 89 Zona 30
Proyección: Transverse Mercator
1:10.000
0 150 300 600 m.

Fuente: Elaboración propia		Designación: VEGETACIÓN Y USOS	
Fecha: OCTUBRE 2015	Plano N°: 10	Hoja: 10 de 19	

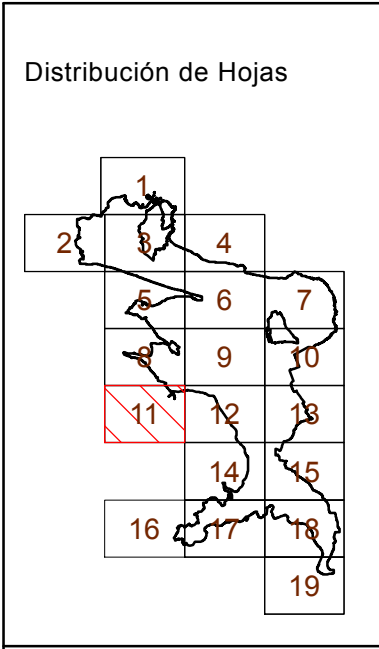

- Leyenda
- Encinar
 - Bosque mixto
 - Robledal
 - Castañares
 - Bosque de ribera
 - Brezal-tojal-alulagar
 - Setos y orlas espinosas
 - Pradería
 - Vegetación de acantilado
 - Vegetación dunar
 - Duna forestal
 - Playa
 - Canales y fondos arenosos
 - Vegetación de marismas
 - Carrizales
 - Río
 - Turbera
 - Eucaliptales
 - Pinares
 - Acacias
 - Choperas
 - Plumeros
 - Áreas urbanizadas y ajardinadas
 - Autovía
 - Carretera nacional
 - Carretera autonómica primaria
 - Carretera autonómica secundaria
 - Carretera autonómica local
 - Carretera municipal y otras vías
 - Ferrocarril
 - Aparcamiento
 - Carril bici
 - Depósito de aguas
 - Camping
 - Cantera
 - Límite PORN

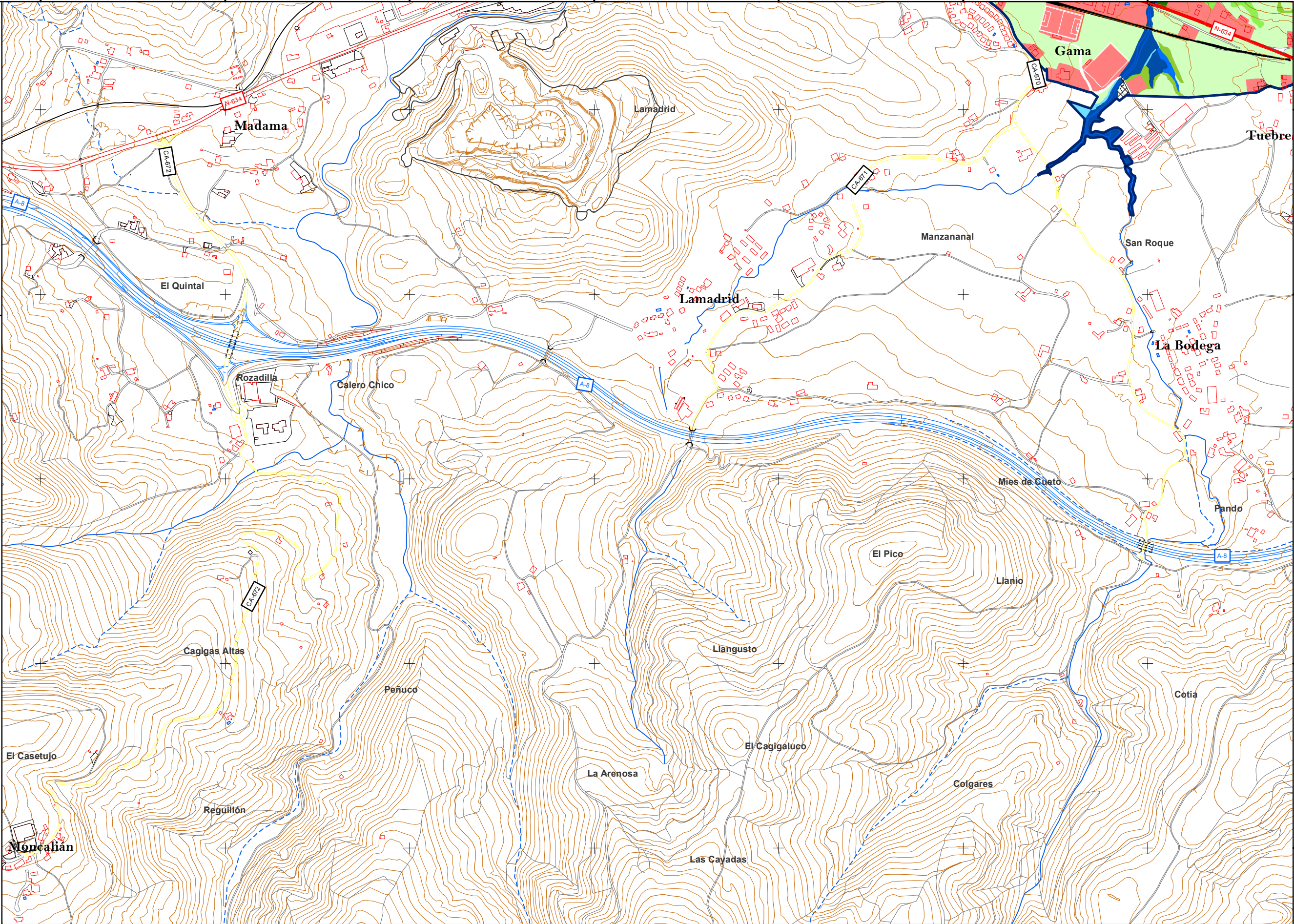

PLAN DE ORDENACIÓN DE LOS RECURSOS NATURALES
DE LAS MARISMAS DE SANTOÑA, VICTORIA Y JOYEL.

Sistema de Coordenadas ETRS 89 Zona 30
Proyección: Transverse Mercator
1:10.000
0 150 300 600 m.

Fuente:
Elaboración propia
Fecha:
OCTUBRE 2015

Designación:
VEGETACIÓN Y USOS
Plano N°:
10
Hoja:
11 de 19

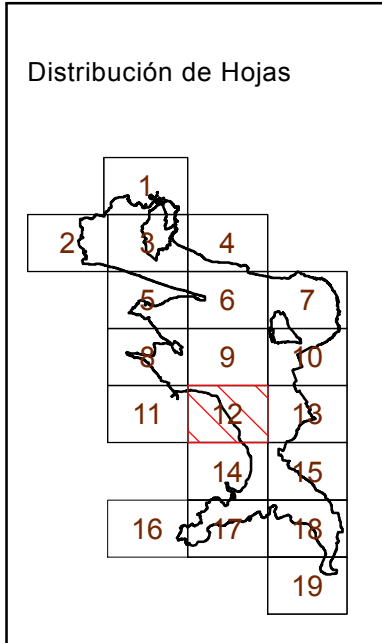

- Leyenda
- Encinar
 - Bosque mixto
 - Robledal
 - Castañares
 - Bosque de ribera
 - Brezal-tojal-alulagar
 - Setos y orlas espinosas
 - Pradería
 - Vegetación de acantilado
 - Vegetación dunar
 - Duna forestal
 - Playa
 - Canales y fondos arenosos
 - Vegetación de marismas
 - Carrizales
 - Río
 - Turbera
 - Eucaliptales
 - Pinares
 - Acacias
 - Choperas
 - Plumeros
 - Áreas urbanizadas y ajardinadas
 - Autovía
 - Carretera nacional
 - Carretera autonómica primaria
 - Carretera autonómica secundaria
 - Carretera autonómica local
 - Carretera municipal y otras vías
 - Ferrocarril
 - Aparcamiento
 - Carril bici
 - Depósito de aguas
 - Camping
 - Cantera
 - Límite PORN

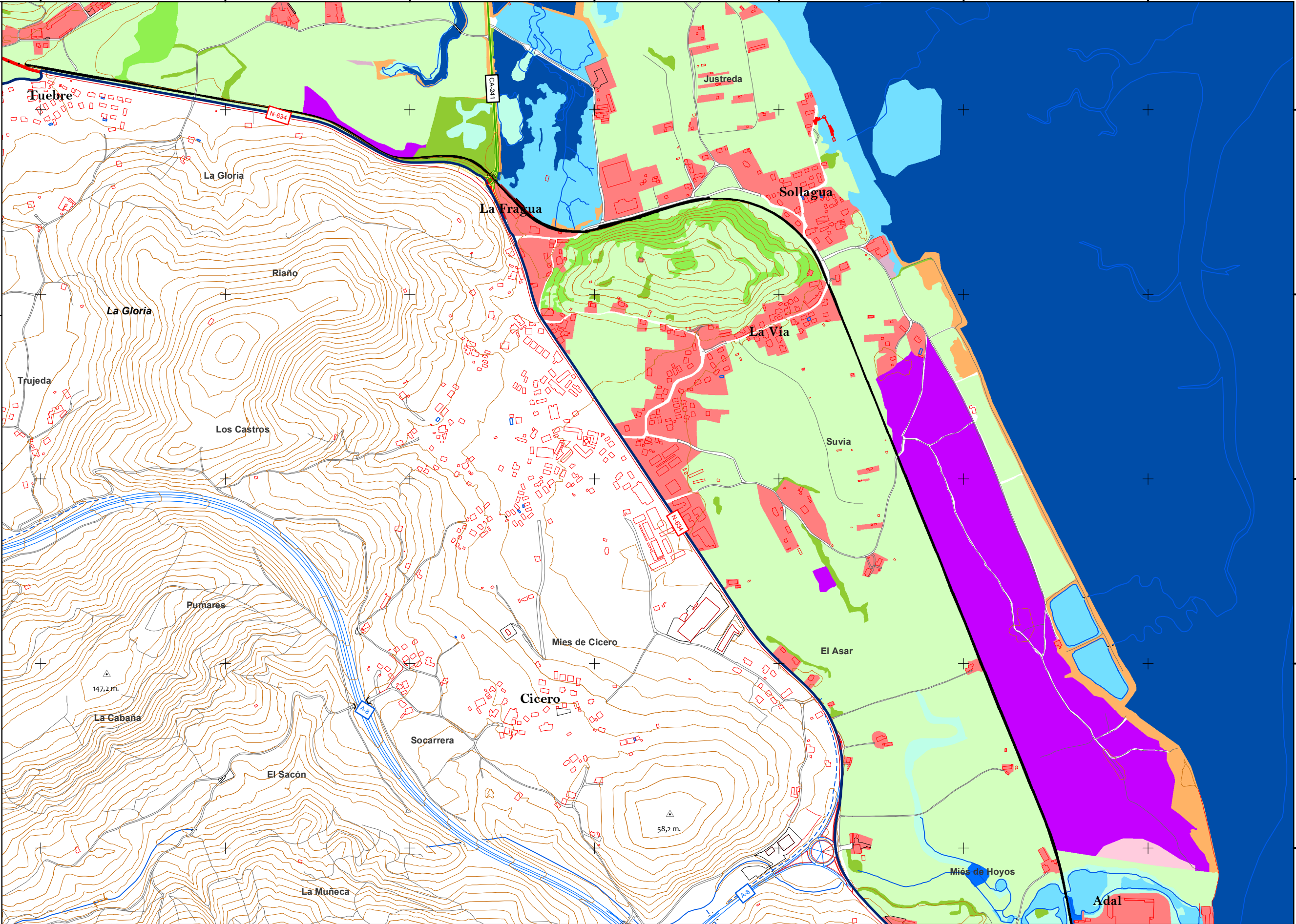

PLAN DE ORDENACIÓN DE LOS RECURSOS NATURALES
DE LAS MARISMAS DE SANTOÑA, VICTORIA Y JOYEL.

Sistema de Coordenadas ETRS 89 Zona 30
Proyección: Transverse Mercator
1:10.000
0 150 300 600 m.

Fuente: Elaboración propia		Designación: VEGETACIÓN Y USOS	
Fecha: OCTUBRE 2015		Plano N°: 10	Hoja: 12 de 19

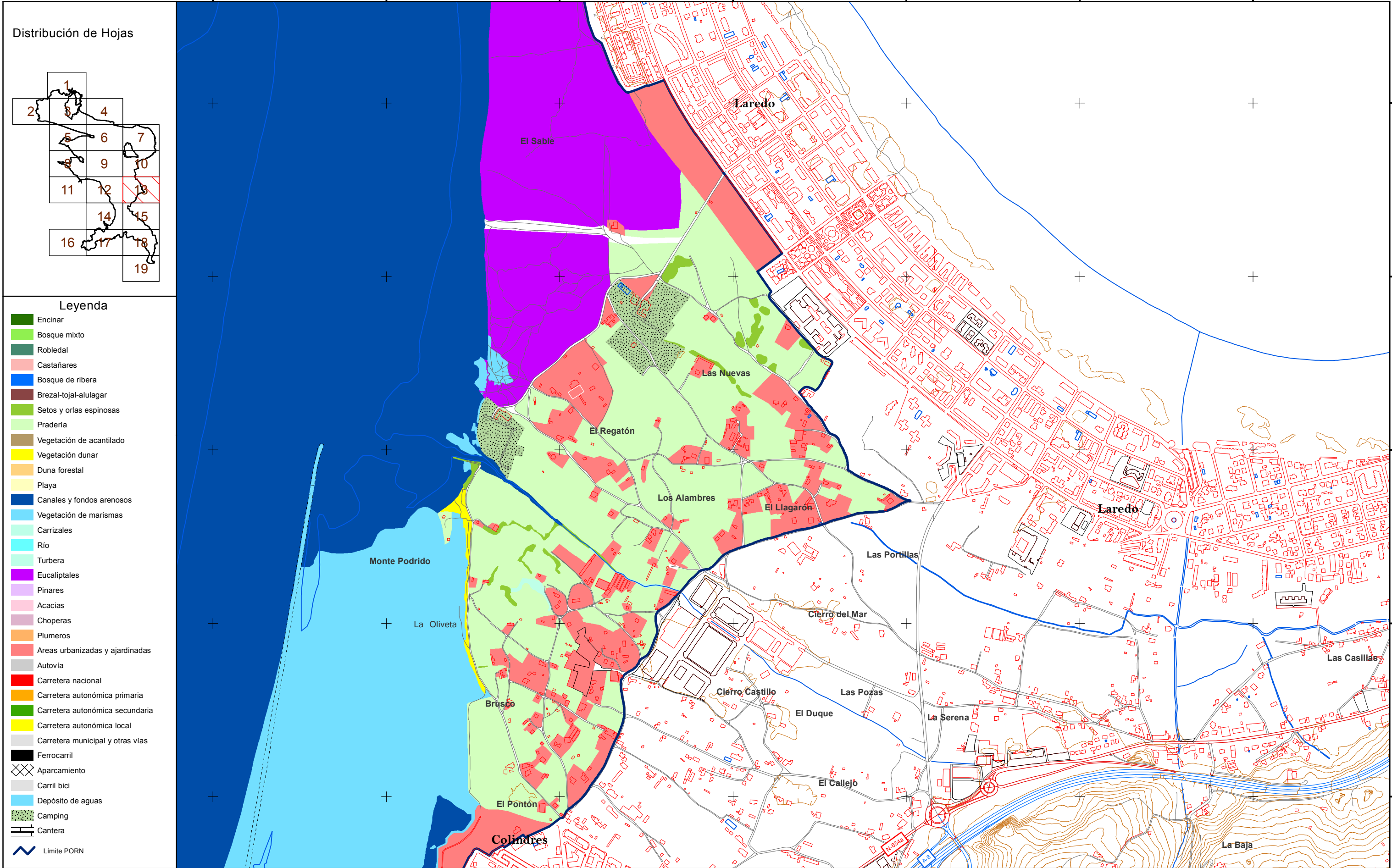

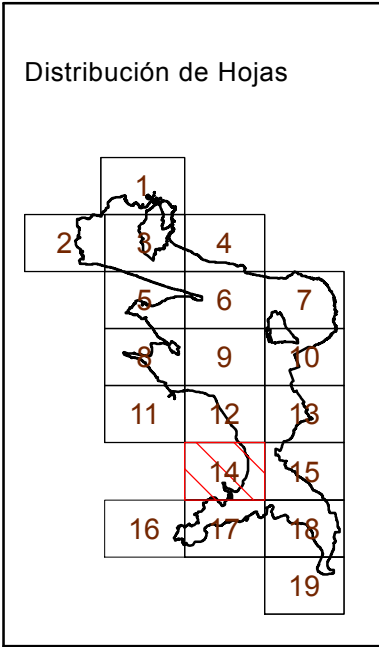

- Leyenda
- Encinar
 - Bosque mixto
 - Robledal
 - Castañares
 - Bosque de ribera
 - Brezal-tojal-alulagar
 - Setos y orlas espinosas
 - Pradería
 - Vegetación de acantilado
 - Vegetación dunar
 - Duna forestal
 - Playa
 - Canales y fondos arenosos
 - Vegetación de marismas
 - Carrizales
 - Río
 - Turbera
 - Eucaliptales
 - Pinares
 - Acacias
 - Choperas
 - Plumeros
 - Áreas urbanizadas y ajardinadas
 - Autovía
 - Carretera nacional
 - Carretera autonómica primaria
 - Carretera autonómica secundaria
 - Carretera autonómica local
 - Carretera municipal y otras vías
 - Ferrocarril
 - Aparcamiento
 - Carril bici
 - Depósito de aguas
 - Camping
 - Cantera
 - Límite PORN

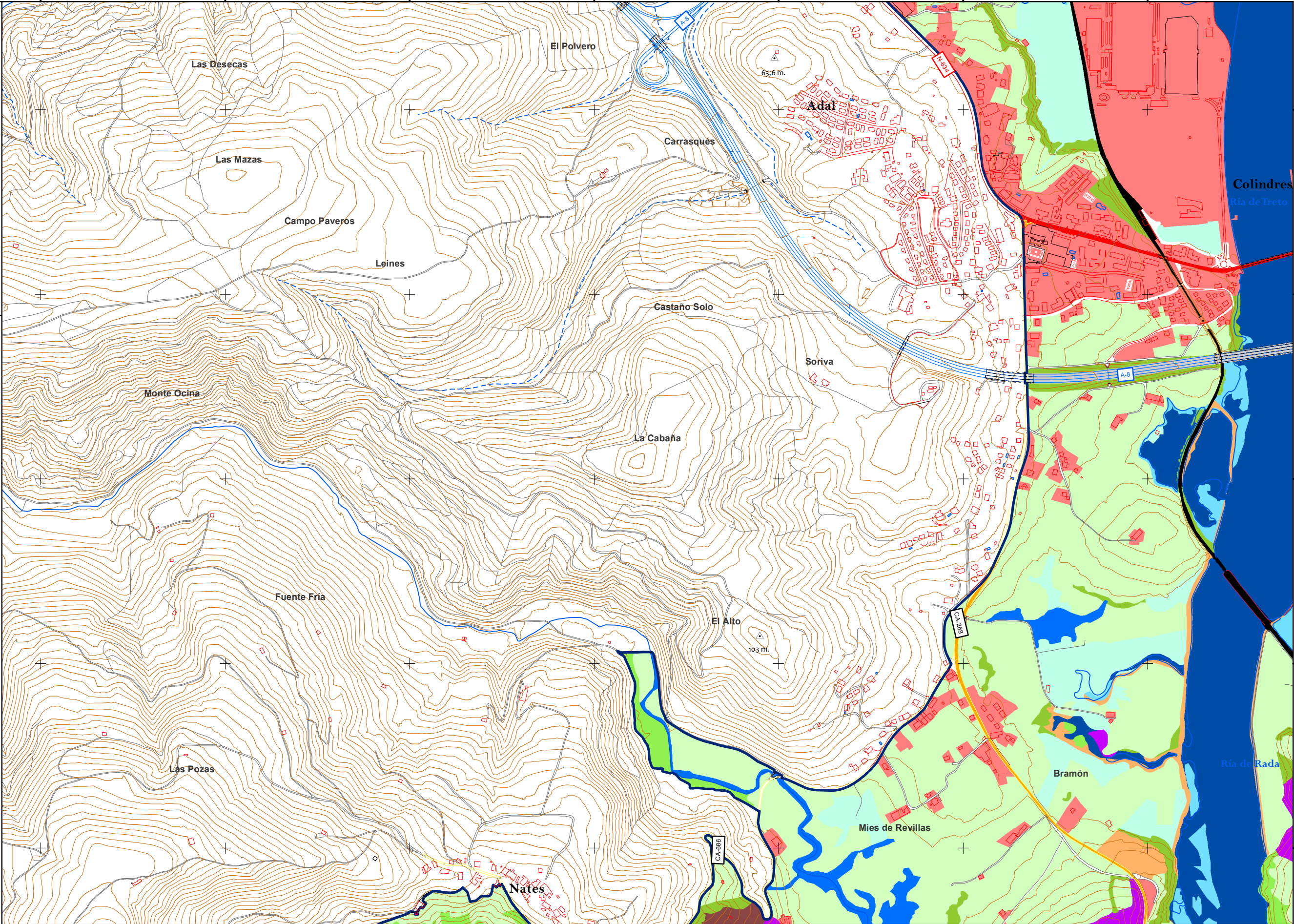

PLAN DE ORDENACIÓN DE LOS RECURSOS NATURALES
DE LAS MARISMAS DE SANTOÑA, VICTORIA Y JOYEL.

Sistema de Coordenadas ETRS 89 Zona 30
Proyección: Transverse Mercator
1:10.000
0 150 300 600 m.

Fuente:
Elaboración propia
Fecha:
OCTUBRE 2015

Designación:
VEGETACIÓN Y USOS
Plano N°:
10
Hoja:
14 de 19

Distribución de Hojas

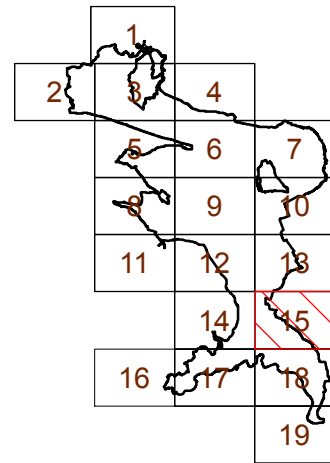

Leyenda

- | | |
|---|----------------------------------|
|  | Encinar |
|  | Bosque mixto |
|  | Robledal |
|  | Castañares |
|  | Bosque de ribera |
|  | Brezal-tojal-alulagar |
|  | Setos y orlas espinosas |
|  | Pradería |
|  | Vegetación de acantilado |
|  | Vegetación dunar |
|  | Duna forestal |
|  | Playa |
|  | Canales y fondos arenosos |
|  | Vegetación de marismas |
|  | Carrizales |
|  | Río |
|  | Turbera |
|  | Eucaliptales |
|  | Pinares |
|  | Acacias |
|  | Choperas |
|  | Plumeros |
|  | Áreas urbanizadas y ajardinadas |
|  | Autovía |
|  | Carretera nacional |
|  | Carretera autonómica primaria |
|  | Carretera autonómica secundaria |
|  | Carretera autonómica local |
|  | Carretera municipal y otras vías |
|  | Ferrocarril |
|  | Aparcamiento |
|  | Carril bici |
|  | Depósito de aguas |
|  | Camping |
|  | Cantera |
|  | Limite PORN |

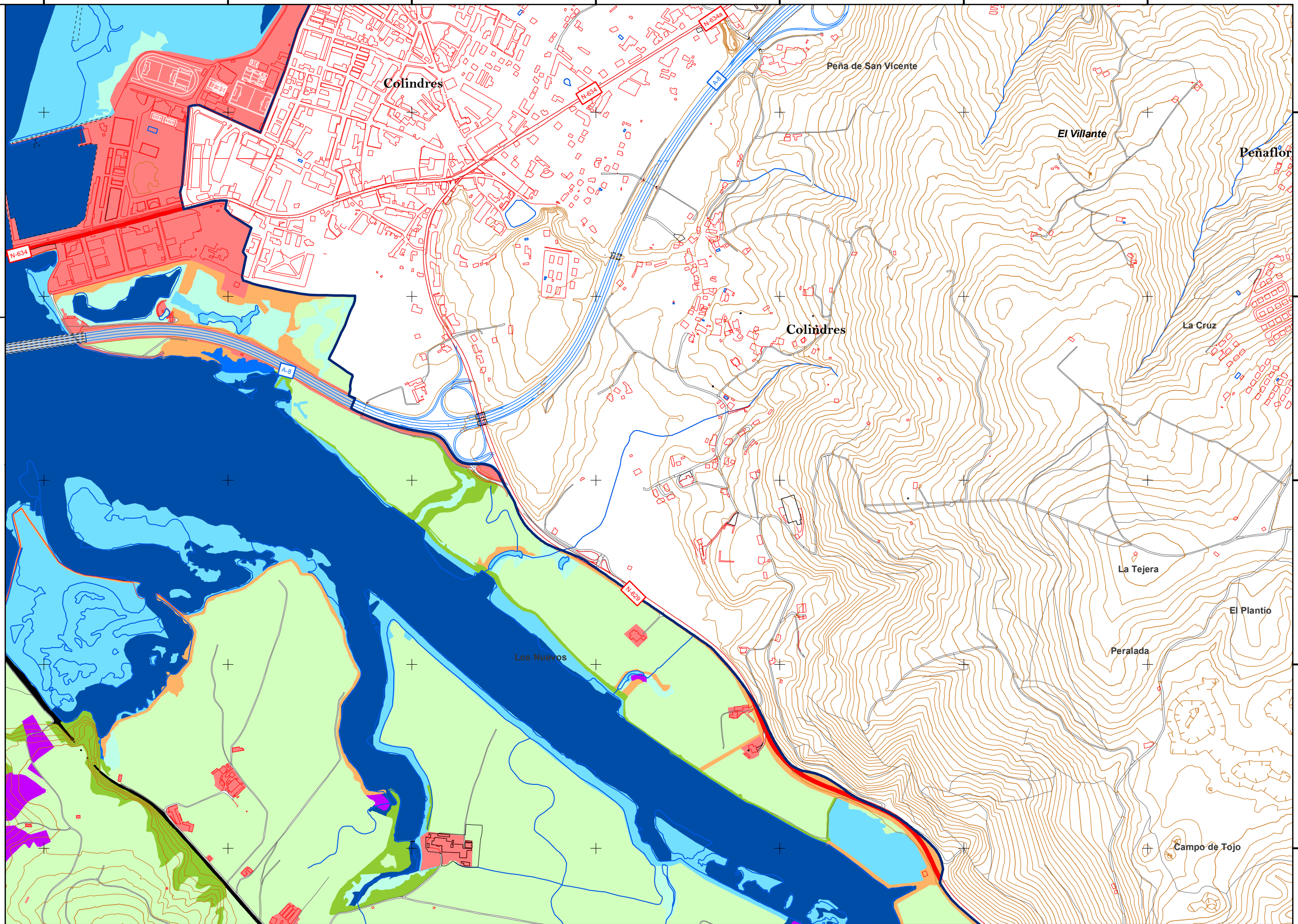

PLAN DE ORDENACIÓN DE LOS RECURSOS NATURALES DE LAS MARISMAS DE SANTOÑA, VICTORIA Y JOYEL.

Sistema de Coordenadas ETRS 89 Zona 30
Proyección: Transverse Mercator

1:10.000

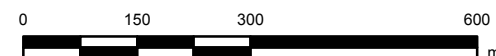

Fuente:

Elaboración propia

Designación:

VEGETACIÓN Y USOS

Fecha:

OCTUBRE 2015

Plano N°:

10

Hoja:

15 de 19

Distribución de Hojas

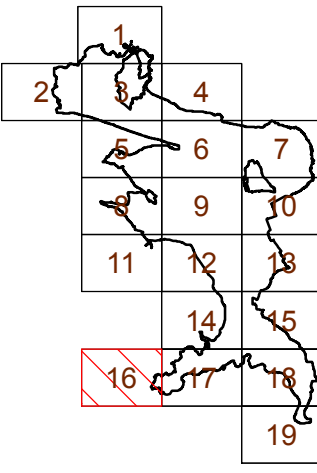

Leyenda

Encinar

Bosque mixto

Robledal

Castañares

Bosque de ribera

Brezal-tojal-alulagar

Setos y orlas espinosas

Pradería

Vegetación de acantilado

Vegetación dunar

Duna forestal

Playa

Canales y fondos arenosos

Vegetación de marismas

Carrizales

Río

Turbera

Eucaliptales

Pinares

Acacias

Choperas

Plumeros

Áreas urbanizadas y ajardinadas

Autovía

Carretera nacional

Carretera autonómica primaria

Carretera autonómica secundaria

Carretera autonómica local

Carretera municipal y otras vías

Ferrocarril

Aparcamiento

Carril bici

Depósito de aguas

Camping

Cantera

Límite PORN

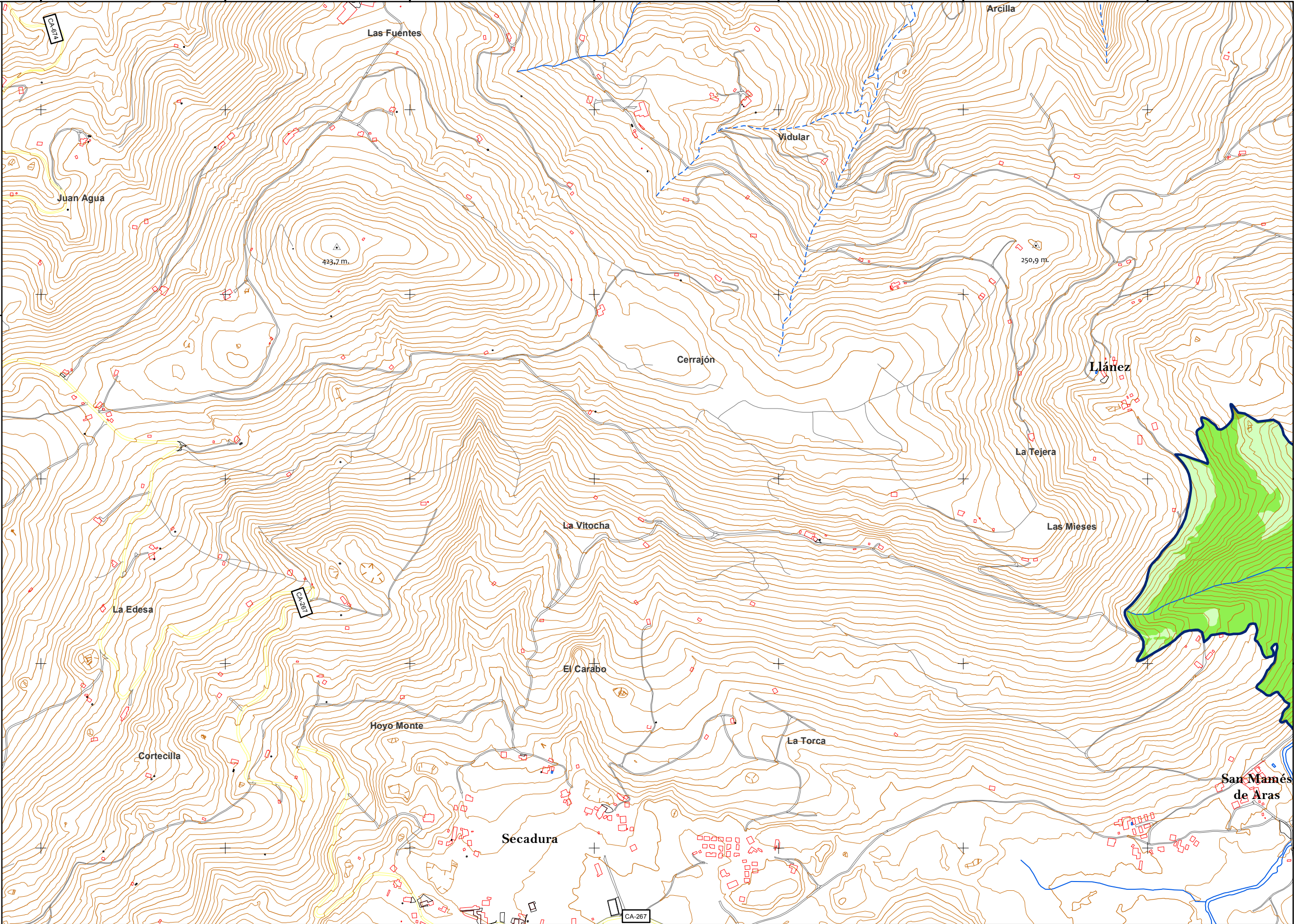

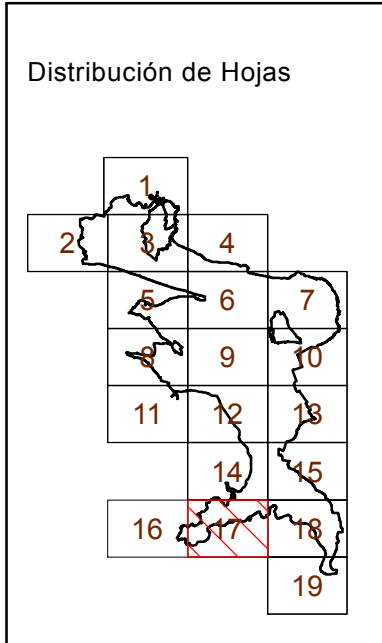

- Leyenda
- Encinar
 - Bosque mixto
 - Robledal
 - Castañares
 - Bosque de ribera
 - Brezal-tojal-alulagar
 - Setos y orlas espinosas
 - Pradería
 - Vegetación de acantilado
 - Vegetación dunar
 - Duna forestal
 - Playa
 - Canales y fondos arenosos
 - Vegetación de marismas
 - Carrizales
 - Río
 - Turbera
 - Eucaliptales
 - Pinares
 - Acacias
 - Choperas
 - Plumeros
 - Áreas urbanizadas y ajardinadas
 - Autovía
 - Carretera nacional
 - Carretera autonómica primaria
 - Carretera autonómica secundaria
 - Carretera autonómica local
 - Carretera municipal y otras vías
 - Ferrocarril
 - Aparcamiento
 - Carril bici
 - Depósito de aguas
 - Camping
 - Cantera
 - Límite PORN

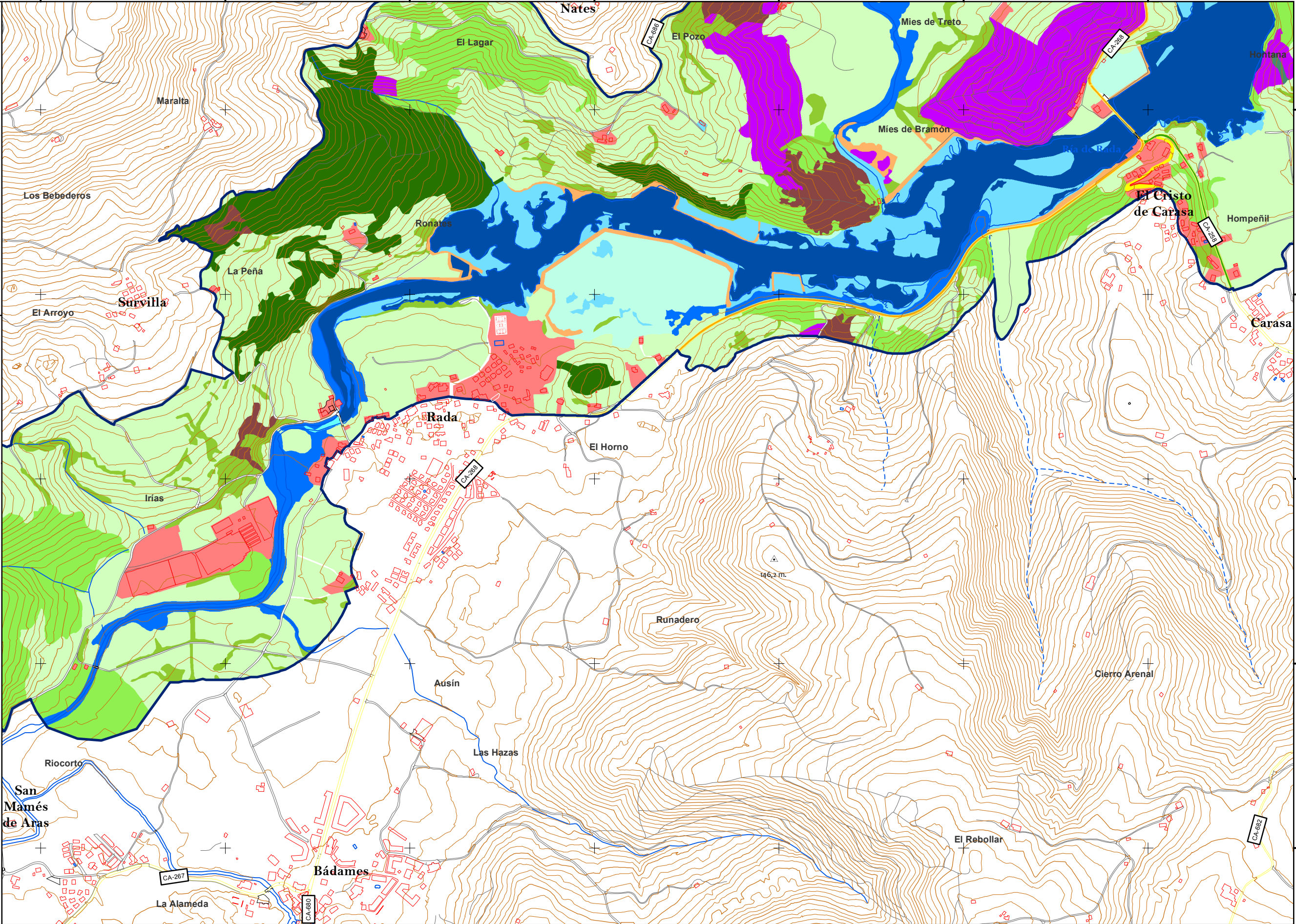

PLAN DE ORDENACIÓN DE LOS RECURSOS NATURALES
DE LAS MARISMAS DE SANTOÑA, VICTORIA Y JOYEL.

Sistema de Coordenadas ETRS 89 Zona 30
Proyección: Transverse Mercator
1:10.000
0 150 300 600 m.

Fuente:
Elaboración propia
Fecha:
OCTUBRE 2015

Designación:
VEGETACIÓN Y USOS
Plano N°:
10
Hoja:
17 de 19

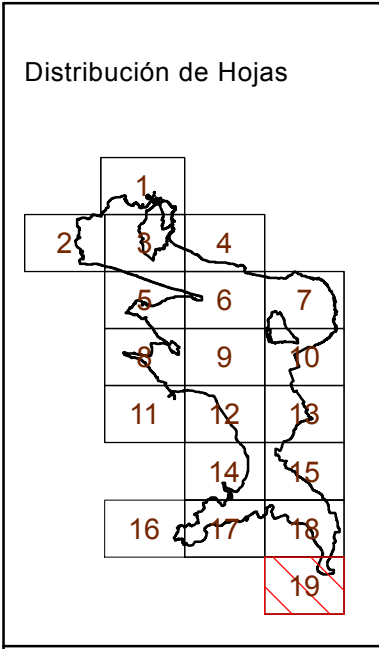

- Leyenda
- Encinar
 - Bosque mixto
 - Robledal
 - Castañares
 - Bosque de ribera
 - Brezal-tojal-alulagar
 - Setos y orlas espinosas
 - Pradería
 - Vegetación de acantilado
 - Vegetación dunar
 - Duna forestal
 - Playa
 - Canales y fondos arenosos
 - Vegetación de marismas
 - Carrizales
 - Río
 - Turbera
 - Eucaliptales
 - Pinares
 - Acacias
 - Choperas
 - Plumeros
 - Áreas urbanizadas y ajardinadas
 - Autovía
 - Carretera nacional
 - Carretera autonómica primaria
 - Carretera autonómica secundaria
 - Carretera autonómica local
 - Carretera municipal y otras vías
 - Ferrocarril
 - Aparcamiento
 - Carril bici
 - Depósito de aguas
 - Camping
 - Cantera
 - Límite PORN

