



GOBIERNO  
de  
CANTABRIA

CONSEJERÍA DE GANADERÍA, PESCA  
Y DESARROLLO RURAL

# 2015



“Romera” Gran Campeona Tudanca Nacional 2014

**FERIAS, MERCADOS,  
EXPOSICIONES y  
CONCURSOS GANADEROS  
y AGROALIMENTARIOS**

**EXPOSICIONES**

<b>FECHA</b>	<b>LUGAR</b>
18/01/2015	LA ABADILLA DE CAYÓN - La Abadilla de Cayón
22/01/2015	SAN VICENTE DE LA BARQUERA - Aparcamiento Playa de
07/02/2015	TOJOS, LOS - HORNERO (Saja)
08/02/2015	RUILOBA - Bº Trasierra
26-29/03/2015	TORRELAVEGA - Mercado Nac. de Ganados de Torrelavega-
28/03/2015	REOCIN - BARCENACIONES "San Benito"
11/04/2015	PEÑARRUBIA - Collado de Hoz
01/05/2015	SAMANO - HELGUERA
02/05/2015	BARCENA DE PIE DE CONCHA - El Rocio
02/05/2015	PARA PROMOCIÓN Y DESARROLLO DE LA GANADERÍA (ADE - VAL DE SAN VICENTE (ADEGAVAL)-El Llase-Unquera
08-09/05/2015	RAZA PARDA DE MONTAÑA DE CANTABRIA - Recinto Ferial
15/05/2015	VALDERREDIBLE - "La Presa" (Polientes)
15/05/2015	GURIEZO - El Puente "San Isidro"
15/05/2015	RIBAMONTAN AL MAR - Galizano "San Isidro"
16/05/2015	CILLORIGO DE LIEBANA - TAMA
30/05/2015	AMPUERO - PLAZA LA NOGALERA
30/05/2015	MIERA - Mirones (Mies de Rebollar)
05/06/2015	TORRELAVEGA - Concurso Regional de la Raza Asturiana de
07/06/2015	Montaña
07/06/2015	PIELAGOS - RENEDO Concurso Monográfico Regional de Ganado
11/06/2015	VALDALIGA - Mies de Hualles - TRECEÑO
27/06/2015	REQUEJO - Requejo
18/07/2015	OREJO - Ferial de Orejo
18/07/2015	CASTAÑEDA - Bº EL CARMEN DE VILLABAÑEZ
26/07/2015	VILLAESCUSA - LIAÑO-Bº Sta. Ana-Junto Depuradora Aguas.
26/07/2015	CAMESA - FINCA EL VALLE
02/08/2015	CAMPOO DE YUSO - VILLASUSO (LAS ERAS)
08/08/2015	VILLACARRIEDO - VILLACARRIEDO
15/08/2015	HERMANDAD DE CAMPOO DE SUSO - Espinilla
17/08/2015	RETORTILLO - Retortillo
22/08/2015	SOBA - Monte San pedro - Quintana
30/08/2015	TORRELAVEGA - "XX Memorial José Ruiz Ruiz"
30/08/2015	SAN PEDRO DEL ROMERAL - SAN PEDRO DEL ROMERAL
30/08/2015	CASTILLO PEDROSO - Jargal
30/08/2015	LLOREDA DE CAYÓN - Lloreda de Cayón
31/08/2015	SANTIURDE DE TORANZO - VILLASEVIL
05/09/2015	SANTIURDE DE REINOSA - Cantevia
05/09/2015	ONTORIA-VERNEJO - Ontoria-San Roque
08/09/2015	MOLLEDO - Campa de Fiestas de Molledo

Y CONCURSOS		
	ÁMBITO	ESPECIES
Merón	CONCENTRACION	Bovino Equino Ovino/Caprino (Todas)
	CONCENTRACION	Bovino Equino Ovino/Caprino (Todas)
	CONCENTRACION	Todas
CONAFE 2015	CONCENTRACION	Bovino Equino Ovino/Caprino (Todas)
	NACIONAL	Bovino (Frisona)
	CONCENTRACION	Bovino Equino Ovino/Caprino (Todas)
	CONCENTRACION	Todas
CAVAL)	CONCENTRACION	Todas
	CONCENTRACION	Bovino Equino Ovino/Caprino (Todas)
	CONCENTRACION	Todas
de Potes	CONCENTRACION	Todas
	NACIONAL	Bovino (Parda de Montaña)
	COMARCAL	Bovino (Todas)
	REGIONAL	Bovino (Frisona)
	CONCENTRACION	Bovino Equino Ovino/Caprino (Todas)
	CONCENTRACION	Todas
	CONCENTRACION	Todas
	REGIONAL	Bovino (Asturiana de los Valles y Montaña)
	REGIONAL	Bovino (Frisona)
Selecto	CONCENTRACION	Bovino (Razas cárnicas)
	CONCENTRACION	Equino
	CONCENTRACION	Equino
	CONCENTRACION	Bovino Equino Ovino/Caprino (Todas)
	CONCENTRACION	Equino (Asnal)
	CONCENTRACION	Equino (Asnal)
	CONCENTRACION	Bovino (Todas)
	REGIONAL	Bovino (Frisona)
	CONCENTRACION	Bovino Equino Ovino/Caprino (Todas)
	CONCENTRACION	Bovino Equino (Todas)
	COMARCAL	Bovino Equino (Frisona)
	REGIONAL	Bovino (Frisona)
	REGIONAL	Bovino (Todas)
	CONCENTRACION	Todas
	CONCENTRACION	Bovino Equino Ovino/Caprino (Todas)
	CONCENTRACION	Bovino Equino Ovino/Caprino (Todas)
	CONCENTRACION	Bovino Equino Ovino/Caprino (Todas)
	CONCENTRACION	Ovino/Caprino (Gallinas Pedresas)
	COMARCAL	Bovino Equino Ovino/Caprino (Todas)

EXPOSICIONES	
FECHA	LUGAR
08/09/2015	VEGA DE PAS - Finca El Cruce
10-13/09/2015	TORRELAVEGA - XVI Concurso Morfológico de caballos de pura raza Española. FECAB 2014
10/09/2015	MOLLEDO - LXXXVI Carrera de Caballos "Campa de Fiestas
15/09/2015	SAN MIGUEL DE AGUAYO - La Tejera
17/09/2015	HAZAS DE CESTO - BERANGA
19/09/2015	LIERGANES - Finca Las Hayas-Mies de S. Martín
21/09/2015	EQUINA HISPANO BRETONA - REINOSA
26/09/2015	CABUERNIGA, VALLE DE - PASÁ DE CARMONA
26/09/2015	RIOTUERTO - Bº Arriba-EI Machuco
27/09/2015	CORVERA DETORANZO - Parque de Alceda
29/09/2015	RIONANSA - "San Miguel" (Prado Socollo)
03/10/2015	SAN ROQUE DE RIOMIERA - MERILLA
03/10/2015	TOJOS, LOS - Covaldriz (Correpoco)
10/10/2015	OTANES - Campa de la Hermandad
11/10/2015	ENTRAMBASMESTAS - ENTRAMBASMESTAS
11/10/2015	ANIEVAS - Cotillo de Anievas
12/10/2015	CABEZON DE LA SAL - "XXXVII Concurso Nacional Tudanco"
12/10/2015	CAMALEÑO - Vega de Camaleño
17/10/2015	GURIEZO - El Puente, S/N
18/10/2015	CAMPOO DE EN MEDIO - REQUEJO
24/10/2015	PESAGUERO - LERONES
25/10/2015	RUENTE - "XXXX Concurso Exposición"
25/10/2015	VILLEGAR DE TORANZO - Villegar de Toranzo
31/10/2015	LIENDO - Plaza de Toros (Bº Sopena)
31/10/2015	PEÑARRUBIA - Collado de Hoz
07/11/2015	LAMASON - QUINTANILLA
08/11/2015	ARENAS DE IGUÑA - ARENAS DE IGUÑA
11/11/2015	VALDALIGA - Treceño "Concurso Exposición"
15/11/2015	CIEZA - Villayuso de Cieza
15/11/2015	SAN FELICES DE BUELNA - Rivero (Las Viñas)
15/11/2015	CASAR DE PERIEDO - Casar de Periedo
21/11/2015	VEGA DE LIEBANA - La Vega
29/11/2015	MAZCUERRAS - Mazcuerras
29/11/2015	SILIO - Finca Aramil-Silio
06/12/2015	IBIO - IBIO
13/12/2015	CABEZON DE LA SAL - "Santa Lucía" (Santibañez)

Y CONCURSOS		
	ÁMBITO	ESPECIES
de Molledo"	CONCENTRACION	Bovino Equino Ovino/Caprino (Todas)
	NACIONAL	Equino (Pura raza española)
	CONCENTRACION	Equino
	CONCENTRACION	Bovino Equino Ovino/Caprino (Todas)
	CONCENTRACION	Bovino Equino Porcino (Todas)
	CONCENTRACION	Bovino Equino Ovino/Caprino Todas)
	CONCENTRACION	Equino
	CONCENTRACION	Todas
	CONCENTRACION	Todas
	CONCENTRACION	Bovino Ovino/Caprino (Todas)
	COMARCAL	Todas
	CONCENTRACION	Todas (Todas)
	CONCENTRACION	Todas
	CONCENTRACION	Bovino Equino Ovino/Caprino (Todas)
	CONCENTRACION	Bovino Equino Ovino/Caprino (Todas)
	CONCENTRACION	Bovino Equino Ovino/Caprino (Todas)
	NACIONAL	Bovino (Tudanca)
	COMARCAL	Bovino (Todas)
	CONCENTRACION	Ovino/Caprino
	CONCENTRACION	Todas (Todas)
	CONCENTRACION	Bovino Equino Ovino/Caprino (Todas)
	REGIONAL	Bovino (Tudanca)
	CONCENTRACION	Todas
	CONCENTRACION	Ovino/Caprino
	CONCENTRACION	Todas
	CONCENTRACION	Bovino Equino (Todas)
	CONCENTRACION	Bovino Equino Ovino/Caprino (Todas)
	REGIONAL	Bovino (Tudanca)
	CONCENTRACION	Bovino Equino (Todas)
	CONCENTRACION	Bovino Equino Ovino/Caprino (Alpacas)
	CONCENTRACION	Bovino Equino Ovino/Caprino Porcino Aves (Todas)
	CONCENTRACION	Bovino (Razas puras)
	CONCENTRACION	Bovino Equino Ovino/Caprino (Todas)
	CONCENTRACION	Bovino Equino Ovino/Caprino (Todas)
	CONCENTRACION	Todas
	CONCENTRACION	Bovino Equino (Todas)



## FERIAS DE AÑO

FECHA	LUGAR Y DENOMINACION	ESPECIES
11/01/2015	POTES - POTES	Todas
17/01/2015	CABUERNIGA, VALLE DE - CABUERNIGA - (Valle)	Todas
01/03/2015	POTES - POTES	Todas
07/03/2015	OREJO - Ferial de Orejo	Equino
14/03/2015	RIONANSA - BARCIQUINDIZ (PUENTENANSA)	Todas
21/03/2015	RUENTE - "San José"	Todas
21/04/2015	TORRELAVEGA - "Santa María"	Equino
01/05/2015	POTES - POTES	Todas
09/05/2015	POLACIONES - Puente Pumar-Recinto Ferial Campera del Hoyal	Todas
10/05/2015	LAMASON - QUINTANILLA	Bovino (Todas)
24/06/2015	TORRELAVEGA - "San Juan"	Equino
29/06/2015	POTES - "San Pedro"	Todas
25/07/2015	REINOSA - "Santiago"	Todas
24/08/2015	LAMASON - QUINTANILLA	Bovino (Todas)
02/09/2015	POLACIONES - Puente Pumar-Recinto Ferial Campera del Hoyal	Todas
07/09/2015	POTES - POTES	Todas
12/09/2015	POLACIONES - Puente Pumar-Recinto Ferial Campera del Hoyal	Todas
21/09/2015	REINOSA - "San Mateo"	Todas
10/10/2015	SAN PEDRO DEL ROMERAL - SAN PEDRO DEL ROMERAL	Equino
12/10/2015	SOBA - Monte San pedro - Quintana	Bovino Equino
14/10/2015	POLACIONES - Puente Pumar-Recinto Ferial Campera del Hoyal	Todas
19/10/2015	ENTRAMBASAGUAS - HOZNAYO - "San Lucas"	Bovino Equino Ovi- no/Caprino (Todas)
22/10/2015	CABUERNIGA, VALLE DE - CABUERNIGA - (Valle)	Todas
01/11/2015	ARREDONDO - ARREDONDO	Todas
02/11/2015	POTES - "Todos los Santos"	Todas
07/11/2015	OREJO - Ferial de Orejo	Equino
15/11/2015	POLACIONES - Pejanda	Todas
18/11/2015	TORRELAVEGA - "Santa Isabel"	Equino
19/12/2015	RIONANSA - BARCIQUINDIZ (PUENTENANSA)	Todas

MERCADO	
LUGAR	ESPECIE
TORRELAVEGA (Mercado Nacional de Ganados)	Vacuno saneado
BARCIQUINDIZ (PUENTENANSA)	Vacuno saneado

EXPOSICIONES		
FECHA	ORGANIZA	DENOMINACIÓN
15/02/2015	SOCIEDAD CANINA MONTAÑESA	Concurso Expo
27-28/06/2015	SOCIEDAD CANINA MONTAÑESA	Concurso Expos
30/08/2015	SOCIEDAD CANINA MONTAÑESA	Exposición Nacio
08/11/2015	SOCIEDAD CANINA MONTAÑESA	Exposición Nacio



## ADOS

### FECHA DE CELEBRACIÓN

Todos los miércoles del año excepto los que coincidan con festivo, que se adelantarán al martes.

1º y 3º sábado de los meses de octubre a junio

## CANINAS

	LUGAR
Exposición Canino	Bolera de Loredó (Ribamontán Al Mar)
Exposición Canino	Ntra. Sra. de Latas-Somo-Loredó
Nacional e Internacional Canina	Escalante
Nacional e Internacional Canina	Bezana

[www.alimentosdecantabria.com](http://www.alimentosdecantabria.com)



# MERCADOS AGR

FECHA	ORGANIZA
27 y 28 de marzo de 2015	S.C.P.Y C.N.PICOS DE EUROPA DE LIEBANA
30 de abril a 3 de mayo de 2015	AYUNTAMIENTO DE SANTOÑA
8 al 10 de mayo de 2015	AYUNTAMIENTO DE SANTOÑA
7 de junio de 2015	A.D.I.C
04 y 05 de julio de 2015	ASOCIACION C.S.C.KAOPRECES
15 y 16 de julio de 2015	JUNTA VECINAL DE LAS FRAGUAS
18 de julio de 2015	AYUNTAMIENTO DE CILLORIGO
25 de julio de 2015	ASOCIACION POMOLOGICA DE ESCALANTE
25 y 26 de julio de 2015	AYUNTAMIENTO DE REINOSA
1 de agosto de 2015	AYUNTAMIENTO DE CAMPOO DE YUSO
8 de agosto de 2015	AYUNTAMIENTO DE LAS ROZAS DE VALDEARROYO
14 y 15 de Agosto de 2015	ASOCIACION SOCIOCULTURAL PESQUERA
8 de Septiembre de 2015	AYUNTAMIENTO DE VALDERREDIBLE
12 de septiembre de 2015	AYUNTAMIENTO DE ARNUERO
12 de septiembre de 2015	AYUNTAMIENTO DE MARINA DE CUDEYO
19 y 20 de Septiembre de 2015	AYUNTAMIENTO VEGA DE LIEBANA
9 al 12 de octubre de 2015	AYUNTAMIENTO DE SANTOÑA
10 y 11 de octubre de 2015	MANCOMUNIDAD DE LOS VALLES PASIEGOS
17 y 18 de octubre 2015	FEDERACION DE ASOCIAC DE APICUL DE CANTABRIA
15 de noviembre de 2015	JUNTA VECINAL DE CASAR DE PERIEDO

OALIMENTARIOS	
LUGAR	MERCADO-FERIA ALIMENTARIA
POTES	IV FERIA DE CAZA, PESCA Y PROD. AGROALIM. DE LA COMARCA DE LIEBANA
SANTOÑA	FERIA DE LA ANCHOA
SANTOÑA	FERIA AGROECOLOGÍA
SANTANDER	XXXVIII DIA INFANTIL DE CANTABRIA
COBRECES	ENCUENTROS DE CULTURA POPULAR, FERIA DE ALIMENTACION Y ARTESANIA. Y MUSICA POPULAR
ARENAS DE IGUÑA	III FERIA DEL QUESO DE LA VIRGEN DEL CARMEN
TAMA	XII FERIA DEL QUESO Y PRODUCTOS ARTESANALES DE CILLORIGO DE LIEBANA
ESCALANTE	XVI DIA DE LA SIDRA DE ESCALANTE
REINOSA	XII MERCADO CAMPURRIANO
LA POBLACION DE YUSO	X FERIA DE LA MIEL
ARROYO	IV FERIA ALIMENTARIA Y ARTESANAL
PESQUERA	XXI FERIA INTERNACIONAL DEL QUESO ARTESANO
PARAJE LA VELILLA	IX FERIA ALIMENTARIA DE VALDERREDIBLE
ISLA	III FERIA AGROALIMENTARIA Y DEL PIMIENTO DE ISLA
FERIAL DE OREJO	IV FERIA GASTROALIMENTARIA
LA VEGA	V FERIA DE LA MIEL
SANTOÑA	MERCADO MARINERO Y JORNADAS DE PRODUCTOS DEL MAR
LIERGANES	MERCADO DE OTOÑO DE LOS VALLES PASIEGOS
TORRELAVEGA	VII FERIA NACIONAL APICOLA DE CANTABRIA
CASAR DE PERIEDO	XI FERIA DE LA ALUBIA Y LA HORTALIZA



ARRASTRE		
FECHA	LUGAR	TIPO GANADO
18/01/2015	LA ABADILLA DE CAYÓN - La Abadilla de Cayón	Equino
24/01/2015	SAN VICENTE DE LA BARQUERA - San Vicente Martir	Bovino
08/02/2015	RUILOBA - BºTrasierra	Bovino
15/05/2015	ALFOZ DE LLOREDO - Finca "Los Helgueros" (Novales)	Equino
15/05/2015	RIBAMONTAN AL MAR - Galizano "Arrastre de Bueyes"	Bovino
20/06/2015	CORRALES DE BUELNA, LOS - C/Galicia	Bovino
28/06/2015	SOLORZANO - LA PUENTE	Equino
29/06/2015	REQUEJO - Requejo	Bovino
18/07/2015	CASTAÑEDA - Bº CARMEN DE VILLABÁNEZ	Equino
18/07/2015	OREJO - Ferial de Orejo	Equino
26/07/2015	IBIO - Concejón de Ibio (Herrera de Ibio)	Bovino
06/08/2015	GANDARILLA - San Vicente de la Barquera	Bovino
09/08/2015	CABEZON DE LA SAL - Arrastre de Bueyes	Bovino (Bueyes)
15/08/2015	LA REVILLA - LA REVILLA - S. VICENTE DE LA BARQUERA	Bovino
21/08/2015 - 22/08/2015	COMILLAS - "Parque Sobrellano"	Bovino
25/08/2015	ESCALANTE - Bº El Alvareo	Equino
30/08/2015	LLOREDA DE CAYÓN - Lloreda de Cayón	Equino
30/08/2015	LIENDO - Plaza de Toros (Bº Sopena)	Bovino
05/09/2015	IBIO - Riaño de Ibio	Equino
06/09/2015	VILLAESCUSA - Plaza de La Posta - Socabarga	Equino (Ponis)
04/10/2015	VILLAESCUSA - Campa Romería-Bº Merecia-Villanueva	Equino (Ponis)
18/10/2015	ENTRAMBASAGUAS - HOZNAYO-CAMPA DE SAN LUCAS	Bovino Equino

# TELÉFONOS

CONSEJERÍA DE GANADERÍA, PESCA  
Y DESARROLLO RURAL

**942 207 809**

OFICINA COMARCAL DE  
GAMA

☎ 942 64 29 50

OFICINA COMARCAL DE LOS  
CORRALES DE BUELNA

☎ 942 20 50 42

OFICINA COMARCAL DE  
POTES

☎ 942 73 00 73

OFICINA COMARCAL DE  
REINOSA

☎ 942 77 40 78

OFICINA COMARCAL DE  
SAN VICENTE DE LA  
BARQUERA

☎ 942 71 26 06

OFICINA COMARCAL DE  
ONTANEDA

☎ 942 59 41 83

OFICINA COMARCAL DE  
SANTOÑA

☎ 942 66 15 97

OFICINA COMARCAL DE  
SOLARES

☎ 942 52 03 22

OFICINA COMARCAL DE  
RAMALES DE LA VICTORIA

☎ 942 64 60 81

OFICINA COMARCAL DE  
TORRELAVEGA

☎ 942 88 16 57

OFICINA COMARCAL DE  
VILLACARRIEDO

☎ 942 59 00 30

OFICINA COMARCAL DE  
CABEZÓN DE LA SAL

☎ 942 70 01 83

CENTRO DE SELECCIÓN Y  
REPRODUCCIÓN ANIMAL

☎ 942 88 15 51

SERVICIO DE LABORATORIO  
Y CONTROL

☎ 942 33 24 00

CENTRO DE INVESTIGACIÓN  
Y FORMACIÓN AGRARIA

☎ 942 25 40 45

ESCUELA DE FORMACIÓN  
NÁUTICO PESQUERA

☎ 942 27 82 62

OFICINA  
DE CALIDAD  
ALIMENTARIA  
(ODECA)

☎ 942 26 98 55

# 2015

## ENERO

L	M	Mi	J	V	S	D
			1	2	3	4
● 6	7	8	9	10	11	
12	● 14	15	16	17	18	
19	● 21	22	23	24	25	
26	● 28	29	30	31		

## FEBRERO

L	M	Mi	J	V	S	D
						1
2	3	● 5	6	7	8	
9	10	11	● 13	14	15	
16	17	18	● 20	21	22	
23	24	● 26	27	28		

## MARZO

L	M	Mi	J	V	S	D
						1
2	3	4	● 6	7	8	
9	10	11	12	● 14	15	
16	17	18	19	● 21	22	
23	24	25	26	● 28	29	
30	31					

## ABRIL

L	M	Mi	J	V	S	D
			1	2	3	● 5
6	7	8	9	10	11	● 13
14	15	16	17	● 19		
20	21	22	23	24	25	● 27
28	29	30				

## MAYO

L	M	Mi	J	V	S	D
				1	2	3
● 5	6	7	8	9	10	
● 12	13	14	15	16	17	
● 19	20	21	22	23	24	
● 26	27	28	29	30	31	

## JUNIO

L	M	Mi	J	V	S	D
1	● 3	4	5	6	7	
8	● 10	11	12	13	14	
15	● 17	18	19	20	21	
22	23	● 25	26	27	28	
29	30					

## JULIO

L	M	Mi	J	V	S	D
			1	● 3	4	5
6	7	● 9	10	11	12	
13	14	15	● 17	18	19	
20	21	22	23	● 25	26	
27	28	29	30	●		

## AGOSTO

L	M	Mi	J	V	S	D
					1	2
3	4	5	6	● 8	9	
10	11	12	13	● 15	16	
17	18	19	20	21	● 23	
24	25	26	27	28	● 30	
31						

## SEPTIEMBRE

L	M	Mi	J	V	S	D
	1	2	3	4	● 6	
7	8	9	10	11	12	● 14
15	16	17	18	19	20	
21	22	23	24	25	26	27
28	29	30				

## OCTUBRE

L	M	Mi	J	V	S	D
			1	2	3	● 5
6	7	8	9	10	11	
12	● 14	15	16	17	18	
19	● 21	22	23	24	25	
26	● 28	29	30	31		

## NOVIEMBRE

L	M	Mi	J	V	S	D
						1
2	● 4	5	6	7	8	
9	10	● 12	13	14	15	
16	17	18	● 20	21	22	
23	24	● 26	27	28	29	
30						

## DICIEMBRE

L	M	Mi	J	V	S	D
	1	2	● 4	5	6	
7	8	9	10	● 12	13	
14	15	16	17	● 19	20	
21	22	23	24	● 26	27	
28	29	30	31			



LLENA



MENGUANTE



NUEVA



CRECIENTE

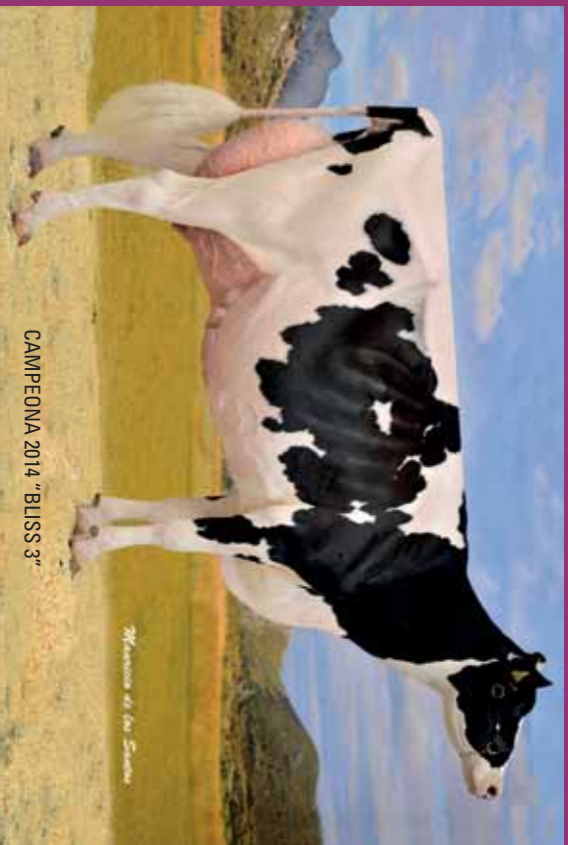

CAMPEONA 2014 "BLISS 3"